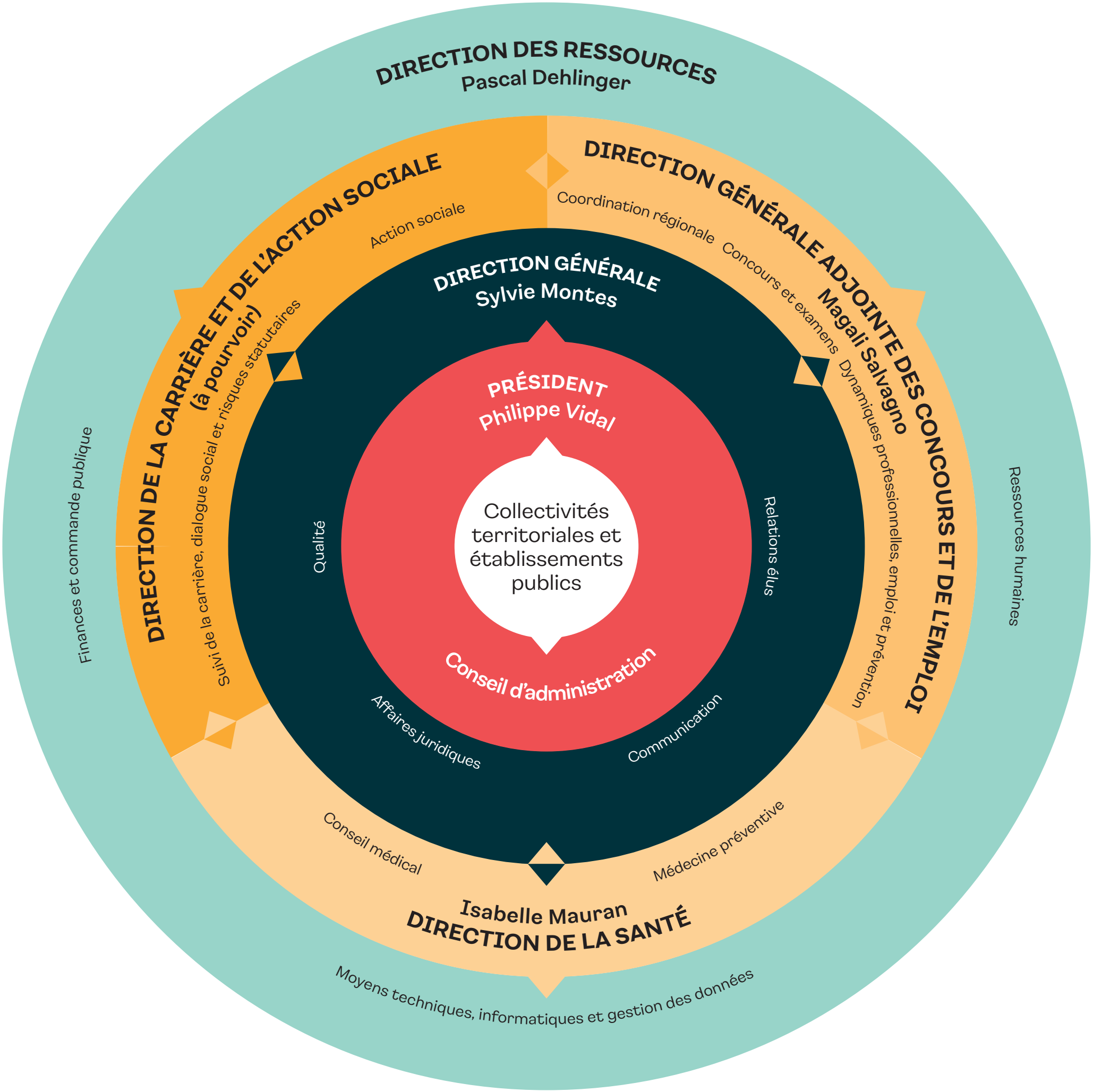
DIRECTION DES RESSOURCES
Pascal Dehlinger
Finances et commande publique
Ressources humaines
DIRECTION DE LA CARRIÈRE ET DE L'ACTION SOCIALE
(à pourvoir)
Suivi de la carrière, dialogue social et risques statutaires
Action sociale
DIRECTION GÉNÉRALE ADJOINTE DES CONCOURS ET DE L'EMPLOI
Magali Salvagno
Coordination régionale
Concours et examens
Dynamiques professionnelles, emploi et prévention
DIRECTION GÉNÉRALE
Sylvie Montes
Qualité
Relations élus
Affaires juridiques
Communication
PRÉSIDENT
Philippe Vidal
Collectivités territoriales et établissements publics
Conseil d'administration
Conseil médical
Médecine préventive
Isabelle Mauran
DIRECTION DE LA SANTÉ
Moyens techniques, informatiques et gestion des données

CARRIÈRE ET ACTION SOCIALE

DIRECTRICE GÉNÉRALE
Sylvie Montes

VICE-PRÉSIDENT DÉLÉGUÉ
Jordan Dartier

DIRECTEUR ADJOINT
(à pourvoir)

CONSEIL STATUAIRE SPÉCIALISÉ ET MAINTIEN DANS L'EMPLOI

Conseil en inaptitude et indisponibilité physique

Suivi des contrats d'assurance risque statutaire

Florence Roux
risquestatutaire@cdg34.fr

JURISTE STATUTAIRE
Aurélia Deo Campo

PÔLE CARRIÈRE

RESPONSABLE
Olivier Durand

ADJOINT AU RESPONSABLE DE PÔLE
(à pourvoir)

CONSEIL ET GESTION DES CARRIÈRES

Conseil statutaire RH

Calcul allocation de retour à l'emploi (ARE)

Fiabilisation des comptes retraite

Gestion et suivi des carrières

Gestion de la promotion interne

(Élections professionnelles)

Olivier Durand
Emilie Garcia
Méline Henrich
Cathy Oller
Myriam Rebattet
carrieres@cdg34.fr
promotioninterne@cdg34.fr
electionspro@cdg34.fr

INSTANCES DU DIALOGUE SOCIAL

Conseil statutaire

Secrétariat du CT (CST)

Secrétariat CAP – CCP

Calcul des droits syndicaux

(Élections professionnelles)

Magalie Vinatier
carrieres@cdg34.fr
instancesdialoguesocial@cdg34.fr
discipline@cdg34.fr
electionspro@cdg34.fr

PÔLE ACTION SOCIALE

RESPONSABLE
Claire Amate

ADJOINT À LA RESPONSABLE DE PÔLE
Sandrine Looten

COMITÉ D'ŒUVRES SOCIALES DU LANGUEDOC-ROUSSILLON(COS LR)

José Calise
Aurélie Farenc
Séverine Gimeno
Anne Mazeas
cos-lr@cdg34.fr

PROTECTION SOCIALE COMPLÉMENTAIRE (PSC)

Sandrine Looten
santeprevoyance@cdg34.fr

Centre de Gestion de la Fonction Publique Territoriale
HÉRAULT

Organigramme du CDG34 - Mise à jour Décembre 2023

CONCOURS EMPLOI

DIRECTRICE GÉNÉRALE
Sylvie Montes

VICE-PRÉSIDENTE DÉLÉGUÉE
Éliette Charpentier

DIRECTRICE GÉNÉRALE ADJOINTE
Magali Salvagno

COORDINATION RÉGIONALE DES CDG OCCITANIE

PÔLE DYNAMIQUES PROFESSIONNELLES, EMPLOI ET PREVENTION

RESPONSABLE
Nathalie Coupet

ADJOINT À LA RESPONSABLE DE PÔLE
Héloïse Chourrout

APPRENTISSAGE

ASSISTANCE AU RECRUTEMENT

FONCTIONNAIRES MOMENTANÉMENT PRIVÉS D'EMPLOI (FMPE)

REMPLACEMENT
Nathalie Coupet
Caroline Mesquida - Mary-Anne Ory
emploi@cdg34.fr

MOBILITÉ(S)
Héloïse Chourrout
Mary-Anne Ory
mobilites@cdg34.fr

CONSEIL EN ORGANISATION ET MANAGEMENT – COACHING
Héloïse Chourrout
Nathalie Coupet
organisation.coaching@cdg34.fr

CONSEIL ET ACCOMPAGNEMENT DES SITUATIONS DE HANDICAP

COORDINATION FIPHFP
Céline Wartelle
handicap@cdg34.fr

ÉLABORATION DU RAPPORT SOCIAL UNIQUE (RSU)
Adrien Calippe
rsu@cdg34.fr

PRÉVENTION DES RISQUES PROFESSIONNELS
Régine Crette - Mickaël Dzong
hygienesecurite@cdg34.fr

GESTION DU COMITÉ D'HYGIÈNE, DE SÉCURITÉ ET DES CONDITIONS DE TRAVAIL (F3SCT)

PÔLE CONCOURS

RESPONSABLE
Catherine Coste

ADJOINT À LA RESPONSABLE DE PÔLE
Bénédicte Palpacuer

CONCOURS ET EXAMENS PROFESSIONNELS

GESTION DES LISTES D'APTITUDE
Christine Guillemain
Nathalie Porlan
Marie-Laure Sutter
concours@cdg34.fr

Centre de Gestion de la Fonction Publique Territoriale
HÉRAULT

Organigramme du CDG34 - Mise à jour Décembre 2023

SANTÉ

DIRECTRICE GÉNÉRALE
Sylvie Montes

VICE-PRÉSIDENTE DÉLÉGUÉE
Séverine Saur

DIRECTRICE ADJOINTE
Isabelle Mauran

PÔLE MÉDECINE PRÉVENTIVE

RESPONSABLE ADMINISTRATIVE
Isabelle Mauran

ADJOINT À LA RESPONSABLE DE PÔLE

MÉDECINE PRÉVENTIVE

Responsable médical
Dr Noureddine El Rhoddani

Dr Isabelle Gadenne-Jacob
Dr Thomas Debru

Romain Casaubon

Benoît Almalilla
Ismahane Bouali
Gérald Chevalier
Sophie Coll
Anne-Lise Fulbert
Sandrine Laurent
Christelle Rey
medecinepreventive@cdg34.fr

Amélie Champeix
psy.travail@cdg34.fr

SECRÉTARIAT MÉDICAL

Odile Higon
Andréa Marenelly
Muriel Paderq
mp1 ou mp2 ou mp3 ou mp4 ou mp5 ou mp6@cdg34.fr

CONSEIL MÉDICAL

SECRÉTARIAT DU CONSEIL MÉDICAL

Gestion du conseil médical
(formation restreinte et plénière)

Gestion de l'indisponibilité physique

Béatrice Cazavieilles
Aurélie Rea
Marie-Josée Persin
instancesmedicales@cdg34.fr

Centre de Gestion de la Fonction Publique Territoriale
HÉRAULT

RESSOURCES

DIRECTRICE GÉNÉRALE
Sylvie Montes

VICE-PRÉSIDENT DÉLÉGUÉ
Philippe Doutremepuich

DIRECTEUR ADJOINT
Pascal Dehlinger

PÔLE MOYENS TECHNIQUES, INFORMATIQUES ET GESTION DES DONNÉES

RESPONSABLE
Emilie Brun

ADJOINT À LA RESPONSABLE DE PÔLE
Irian Goosens

ARCHIVES

Aurélien Bertrand
Ambre Di Pascale
Solenn Guillet
Ségolène Gosselin
Irian Goossens
Julie Petitqueux
missionarchives@cdg34.fr

DÉLÉGUÉ À LA PROTECTION DES DONNÉES (DPD)

Ambre Valls
dpd@cdg34.fr

GESTION ÉLECTRONIQUE DES DOCUMENTS (GED)

Emilie Brun

INFORMATIQUE

Jérôme Tollio
informatique@cdg34.fr

TECHNIQUE

Guillaume Baccou
Charles Dubuc
Sauveur Martinez
technique@cdg34.fr

PÔLE FINANCES ET COMMANDE PUBLIQUE

RESPONSABLE
Pascal Dehlinger

BUDGETS ET COMPTABILITÉ

Stéphanie Cuenca
Muriel Mirailh

ACCUEIL

Marianne Favier
(Prisca Lagrange)
Blanche Nki Essiben
cdg34@cdg34.fr

LOGISTIQUE

Sylvie Di-Marzo
logistique@cdg34.fr

PÔLE RESSOURCES HUMAINES

RESPONSABLE
Amélie Granier

GESTION DES RESSOURCES HUMAINES ET DE LA PAIE

Isabelle Godard
Estelle Marques
ressourceshumaines@cdg34.fr

Centre de Gestion de la Fonction Publique Territoriale
HÉRAULT

Organigramme du CDG34 - Mise à jour Décembre 2023

DIRECTION GÉNÉRALE

DIRECTRICE GÉNÉRALE
Sylvie Montes

DIRECTION GÉNÉRALE

QUALITÉ
Claudine Garrigues
qualite@cdg34.fr

JURIDIQUE
Amandine Ferrando
juridique@cdg34.fr

DÉONTOLOGIE/LAÏCITÉ
deontologie@cdg34.fr
laicite@cdg34.fr

COMMUNICATION
Julie Bastard
communication@cdg34.fr

RELATIONS AVEC LES ÉLUS
Frédéric Roig
relationselus@cdg34.fr