

**ARCHIVES DE LA COMMUNE DE
PORTIRAGNES :
RÉPERTOIRE NUMÉRIQUE DÉTAILLÉ
(1790-2018)**

MISSION ARCHIVES CDG 34

PARC D'ACTIVITÉS D'ALCO
254 RUE MICHEL TEULE – 34184 MONTPELLIER CEDEX 4

☎ 04 67 67 37 50 / Fax 04 67 52 43 82

Site internet : <http://www.cdg34.fr> / courriel : missionarchives@cdg34.fr

**ARCHIVES DE LA COMMUNE DE
PORTIRAGNES :
RÉPERTOIRE NUMÉRIQUE DÉTAILLÉ
(1790-2018)**

Par

Irian GOOSSENS et Ophélie JULIAN

Assistants territoriaux de conservation du patrimoine

[2022]

*Réalisé conformément à la réglementation et aux recommandations
des Archives départementales de l'Hérault*

SOMMAIRE

	PAGE
SOMMAIRE	1
INTRODUCTION	3
PRESENTATION DU FONDS	7
PLAN DE CLASSEMENT	13
SERIES MODERNES (ARCHIVES DE 1790 A 1982).....	17
VERSEMENTS CONTEMPORAINS W (ARCHIVES POSTERIEURES A 1982)	83
INDEX	153
TABLE DES ABREVIATIONS.....	181
TABLE DES ILLUSTRATIONS	185
TABLE DES MATIERES.....	187

INTRODUCTION

Portiragnes, commune héraultaise de 3 104 habitants (recensement de 2019), occupe un territoire de 2 016 hectares au sud-ouest du département. La commune contient de nombreuses zones humides et est bordée au sud par la mer Méditerranée. Appartenant au canton d'Agde et à la communauté d'agglomération Hérault-Méditerranée, la commune se trouve à 13 kilomètres au sud-est de Béziers.

Les premières mentions archivistiques de Portiragnes remontent au début du XI^e siècle, dans le cartulaire du château de Foix avec la mention d'un certain *Guillelmus, clericus de Portainiacos* (cité par Frank R. Hamlin dans sa *Toponymie de l'Hérault* parue en 2000).

Les premières traces de présence humaine sont bien sûr plus anciennes. Un habitat datant du Néolithique (VI^e siècle avant notre ère) a été découvert sur le site du pont de Roque-Haute. Il s'agit d'un des plus anciens sites néolithiques du littoral méditerranéen. En 2003, la création du musée archéologique Jean Saluste permet d'exposer au public les objets et mobiliers retrouvés au cours des fouilles.

Au Moyen-Âge et à l'époque moderne, l'habitat se développe autour de l'église Saint-Félix fondée entre le XII^e et le XIV^e siècle et construite avec le matériau typique de la région : le basalte noir. Classée aux Monuments historiques en 1932, la flèche de son clocher est installée en 1934. La vie des habitants s'articule autour de l'agriculture, l'élevage et la pêche. Au XVII^e siècle, le Canal du Midi est aménagé entre Toulouse et l'étang de Thau et traverse le territoire communal. La communauté ne grossit pas beaucoup et compte seulement 60 feux en 1789 soit 250 habitants environ.

A partir de 1790, la commune est dotée d'un conseil municipal et la communauté traverse la Révolution française et les changements de régimes politiques du XIX^e siècle sans difficultés particulières. La vie politique s'organise autour de maires d'abord nommés puis élus : Antoine-Guillaume Bepel devient le premier maire.

A partir du XIX^e siècle, le grand secteur d'activité est la viticulture. La commune consacre 600 ha de ses terres en vigne en 1830 et jusqu'à 1 146 ha en 1951. Les crises viticoles causées par le

phylloxéra ou la surproduction affectent le village et entraînent la démission de tout le conseil municipal en 1907. Cette culture très demandeuse de main d'œuvre amène également l'arrivée de nombreux migrants espagnols. On dénombre 347 Espagnols sur 993 habitants en 1931. La cave coopérative, quant à elle, est créée en 1949.

A la fin du XIX^e siècle, des chantiers concernant les bâtiments communaux, la voirie, l'éclairage public ou l'adduction d'eau potable sont engagés et la modernisation des équipements du village se prolongent tout au long du XX^e siècle comme dans toutes les communes de France. Le cimetière est déménagé en 1872, après une importante épidémie de variole en 1870 : 6 décès constatés en 1869 contre 37 en 1870. L'hôtel de ville est agrandi dans les années 1890.

Au XX^e siècle, l'histoire de la commune reflète les événements majeurs de l'Histoire de France. La guerre 1914-1918 affecte durablement la population avec la mort de trente-cinq Poilus dont le souvenir est rappelé par le monument aux morts érigé par l'entreprise biterroise Boularan. En 1916, pour pallier l'absence des hommes du village dans les travaux agricoles, le maire Auguste de Crozals refuse l'envoi de prisonniers allemands proposés par le Préfet préférant les Turcs ou les Indochinois.

La Seconde Guerre mondiale est aussi une rude période. La population connaît de nombreuses privations et voit nombre de ses jeunes partir au STO. Plus de 400 soldats allemands stationneront dans la commune. Ces derniers détruisent la Redoute du XVIII^e siècle se trouvant sur la plage en 1943, bâtissent un blockhaus et minent le littoral afin de prévenir tout débarquement. Les opérations de déminage engagées après-guerre sont menées par l'entreprise André et Olivet qui bénéficie d'une centaine de prisonniers de guerre allemands pour réaliser cette tâche.

L'après-guerre est plus heureux avec son Baby-Boom et ses Trente Glorieuses. Le résistant Augustin Trouche est élu maire jusqu'à son décès en 1975. Cette période coïncide avec le développement du tourisme balnéaire et l'aménagement du quartier de la Redoute qui deviendra plus tard Portiragnes-Plage. De nombreux campings apparaissent. A cheval sur la commune et celle de Vias, l'aéroport de Béziers-Cap d'Agde se développe dans les années 1990 témoignant du dynamisme et de l'attrait touristique de la région.

Parallèlement à ce développement démographique et urbanistique, le patrimoine naturel est

préservé avec notamment la création de la réserve naturelle nationale de Roque-Haute en 1955 ou l'acquisition par le Conservatoire du littoral de certaines zones humides.

Orientations bibliographiques :

Il existe peu de travaux historiques consacrés à l'histoire de Portiragnes.

On peut retenir les 2 études classées dans le présent inventaire en 3D7 :

- GAUBERT, *Portiragnes*, vers 1950
- DELHON J. et PEYROU G., *L'épidémie de variole de 1870 dans la commune*, 1982

On peut également consulter l'étude suivante :

- DELHON Geneviève, DELHON Jacques. Portiragnes : chronique d'un village pendant la période révolutionnaire. - Portiragnes : Ville de Portiragnes, 1989 (34-Béziers : C. Borreda).- 1 vol. (23 p.) (Archives départementales de l'Hérault, coté BRA 5120)

Ainsi que le site internet : <http://portiragnespassion.over-blog.com/>

PRESENTATION DU FONDS

I. Historique

Le fonds ancien des archives communales de Portiragnes s'est constitué à la Révolution par la récupération partielle des archives de l'administration consulaire et de la paroisse constituées sous l'Ancien Régime. Les archives postérieures à 1790 résultent quant à elles de la production quotidienne de l'administration municipale jusqu'à nos jours.

Les vicissitudes liées aux éliminations clandestines, aux mauvaises conditions de conservation et aux déménagements successifs des archives ont rendu ce fonds partiellement lacunaire. Cependant, il faut noter l'investissement réalisé par les anciennes équipes municipales puisque des séries conséquentes d'archives ont été restaurées et reliées. Cela concerne bien sûr l'état civil et les délibérations du conseil municipal mais aussi les recensements de population, les archives électorales ou les budgets et comptes.

Le 11 décembre 2017, la municipalité décide de déposer les derniers documents antérieurs à 1790 qu'elle conservait encore aux Archives départementales de l'Hérault.

En 2018, face à l'accroissement conséquent des archives et à l'état de conservation préoccupant de certains documents, stockés au dernier étage de l'hôtel de ville, la commune décide de faire appel à la Mission Archives CDG 34. L'intervention s'est déroulée sur trois ans et a consisté au classement, selon les normes en vigueur, de l'ensemble des archives postérieures à 1790. Parallèlement, de nouveaux locaux spécifiquement dédiés à la conservation sont aménagés dans la nouvelle mairie.

II. Description

Le fonds ancien des archives communales de Portiragnes est entièrement conservé aux Archives départementales de l'Hérault sous la cote 209 EDT. Il est assez riche puisqu'il remonte au XIV^e siècle avec un ensemble de parchemins rédigés parfois en latin. Il comprend également une collection de registres de délibérations consulaires depuis 1641 (années 1677-1679 et 1738-1745 lacunaires), de compoix et de registres paroissiaux depuis 1612. Une partie du fonds est accessible sous forme numérisée sur le site internet des Archives départementales : <http://pierresvives.herault.fr/>.

Le fonds moderne, de 1790 à 1982, est également plutôt bien préservé. Les archives relatives aux périodes de guerre sont conséquentes. Le fonds contemporain regroupe, quant à lui, les

archives produites par les services municipaux depuis 1983 et témoigne de l'essor démographique et urbanistique du village de ces dernières décennies.

L'ensemble de ces archives permet une étude historique approfondie de la commune.

Le présent instrument de recherche s'organise selon les prescriptions du cadre de classement des archives communales de 1926, de l'instruction du 5 janvier 2004 pour le traitement et la conservation des archives relatives aux élections politiques postérieures à 1945, de l'instruction du 28 août 2009 pour le tri et la conservation des archives produites par les services communs à l'ensemble des collectivités territoriales et structures intercommunales et de celle du 22 septembre 2014 relatives à leurs domaines d'activité spécifiques. Il est ordonné en deux ensembles : les séries modernes (**B** à **T**) regroupant les archives produites entre la Révolution et la Décentralisation (1790 à 1982) et les archives contemporaines (**W**) postérieures à 1982.

Séries modernes (archives de 1790 à 1982)

La série *B. Acte de l'administration départementale* contient un ensemble de circulaires et d'instructions préfectorales datant des années 1920-1930.

La série *C. Bibliothèque administrative* conserve uniquement le bulletin annuel sur la situation financière des communes du département de l'Hérault entre 1879 et 1923.

La série *D. Administration générale de la commune* réunit les délibérations du conseil municipal et les principales décisions intéressant l'autorité municipale. Par mesure de sauvegarde, les Archives départementales de l'Hérault ont procédé à la numérisation des délibérations communales jusqu'en 1932. Elles sont consultables sur leur site internet : <http://pierresvives.herault.fr/>.

La série *E. État civil* regroupe les documents classiques de l'état civil (registres de naissances, mariages et décès, tables décennales), également accessibles sur le site internet des Archives départementales de l'Hérault : <http://pierresvives.herault.fr/>.

La série *F. Population, économie, statistique* permet une étude de la population de la commune par le biais des recensements ainsi que par les activités professionnelles qu'elle exerce, notamment dans le domaine agricole et viticole comme l'atteste la sous-série *3F. Agriculture*. De plus, la sous-

série *6F. Mesures d'exception* nous renseigne sur le ravitaillement et le rationnement pendant les deux guerres mondiales.

La série *G. Contributions, administrations financières* rassemble les documents fiscaux relatifs aux impositions (cadastre, contributions...) et permet de poursuivre, de la Révolution française aux années 1970, l'étude de la propriété foncière. Il faut noter que l'état de section napoléonien n'a malheureusement pas été retrouvé. Les plans cadastraux napoléoniens sont également consultables sous forme numérique aux Archives départementales de l'Hérault et sur le site : <http://pierresvives.herault.fr/>.

La série *H. Affaires militaires*, malgré quelques lacunes, offre la possibilité de suivre la conscription des Portiragnais aux XIX^e et XX^e siècle ainsi que les réquisitions auxquelles la population a dû faire face. L'existence d'une garde nationale au XIX^e siècle est attestée en sous-série *3H*. La sous-série *4H. Mesures d'exception et faits de guerre* rappelle les nombreux conflits, des guerres révolutionnaires à la Guerre d'Algérie, qui ont meurtri la France. De nombreux documents témoignent de l'impact des deux guerres mondiales du XX^e siècle sur la population locale.

La série *I. Police, hygiène publique, justice* illustre les pouvoirs de police du maire sous divers aspects (police locale, urbaine et rurale, police administrative et générale, surveillance des individus, des activités et des bâtiments...). Elle permet ainsi d'aborder de nombreux sujets comme les fêtes, les étrangers, notamment l'accueil des Espagnols au XX^e siècle, la justice, la surveillance médicale et vétérinaire...

La série *K. Élections et personnel* rassemble les archives concernant l'organisation des élections tant politiques que socioprofessionnelles ainsi que les archives du personnel municipal. La sous-série *1K. Élections* permet une étude des résultats électoraux dans la commune.

La série *L. Finances de la commune* réunit la comptabilité communale (budgets et comptes, livres comptables...) ainsi que les documents ayant trait aux ressources et dépenses de la commune.

La série *M. Édifices communaux, monuments et établissements publics* est capitale au sein des archives communales puisqu'elle offre un tableau des bâtiments et équipements communaux et de leur histoire : hôtel de ville, écoles, installations sportives, églises, cimetières...

La série *N. Biens communaux, terres, bois, eaux* complète la série M en réunissant les archives concernant l'acquisition et la cession de terrains et de biens communaux en sous-série *1N*.

La série *O. Travaux publics, voirie, moyens de transport, régime des eaux* regroupe les travaux communaux concernant la voirie communale, les réseaux d'alimentation en eau potable et d'assainissement, la distribution électrique et l'éclairage public ainsi que le réseau ferroviaire. La sous-série *3O. Navigation et régime des eaux* permet d'appréhender la politique d'aménagement du littoral. Elle rappelle également que le canal du Midi traverse la commune.

La série *P. Cultes* ne propose que quelques pièces éparses relatives aux affaires religieuses.

La série *Q. Assistance et prévoyance* illustre l'œuvre sociale de la municipalité et du bureau de bienfaisance. La sous-série *5Q. Application des lois d'assistance et de prévoyance* permet de se pencher sur l'essor de la protection sociale à partir du XIX^e siècle.

La série *R. Instruction publique, sciences, lettres et arts*, permet d'aborder l'instruction publique à l'échelle communale, de donner un petit aperçu de la politique culturelle, sportive et patrimoniale ainsi que de l'activité touristique.

La série *S. Pièces ne rentrant pas dans les autres séries*, se compose d'archives issues d'Associations syndicales autorisées (ASA). On y trouve principalement les archives des ASA d'assainissement des zones humides de la commune, notamment celles qui ont précédé l'ASA des basses plaines dont les archives sont classées dans le versement 11W.

La série *T. Urbanisme*, non prévue réglementairement dans le cadre de classement des archives communales de 1926, permet une approche de la politique urbanistique de la commune durant les Trente Glorieuses. Les permis de construire ne sont pas intégrés dans le présent inventaire. Néanmoins, on en retrouve ici certains relatifs aux meublés de tourisme, campings ainsi qu'à l'aéroport.

Versements contemporains (archives postérieures à 1982)

Face à l'accroissement de la production des services, les séries modernes ont été définitivement closes au 31 décembre 1982. Les archives contemporaines utilisent désormais le classement continu en W, institué par la circulaire AD 83-1 du 8 mars 1983. Organisées en versement, les archives sont traitées par grands domaines d'action administrative comme par exemple l'administration communale (secrétariat général et conseil municipal), l'état civil, les élections, les finances communales, les bâtiments et biens communaux, la voirie et les réseaux divers, l'urbanisme.

Ainsi, dans le versement *1W. Administration communale* sont classés les registres de délibérations du conseil municipal et les registres des arrêtés du maire. Le versement *4W. Finances et comptabilité* réunit les budgets et les comptes de la commune. Le versement *5W. Biens communaux* comprend les dossiers de travaux effectués sur les différents bâtiments municipaux. Les deux derniers versements (*11W et 12W*) ont la particularité de contenir les archives de deux associations : respectivement l'Association syndicale autorisée des basses plaines et l'Association pour la gestion de la réserve naturelle de Roque-Haute.

L'instrument de recherche est complété par trois bordereaux de versement annexes correspondant aux archives éliminables à terme (*1WE à 3WE*). Il s'agit d'archives qui devront être éliminées au terme de leur durée réglementaire de conservation. Ces versements ne doivent pas être négligés lors des recherches de documents.

III. Métrage et communicabilité

Le fonds moderne mesurait environ 50 mètres linéaires (ml). Il a donné lieu à des éliminations de formulaires vierges, de doublons et de documents réglementairement éliminables. Il occupe actuellement, après conditionnement, **35 ml**.

Le fonds contemporain diagnostiqué mesurait 273,65 ml. Après l'élimination réglementaire des documents et reconditionnement, le fonds contemporain occupe **58,95 ml** dont 42,40 ml d'archives définitives.

La communicabilité des fonds, en tant qu'archives publiques, est soumise aux textes en vigueur. La loi n°2008-696 du 15 juillet 2008 a introduit le principe de la libre communicabilité des archives. Cependant, certains documents qui comportent des intérêts ou des secrets protégés ne deviennent communicables que passés certains délais qui s'échelonnent entre 25 et 120 ans selon la nature de ces intérêts. La date de communicabilité est alors indiquée sous l'article. Bien que le principe

d'ouverture inspiré par la loi ait été le plus souvent appliqué, il peut arriver qu'un ou plusieurs documents rendent un dossier incommunicable. La communication peut dans ce cas être permise après occultation du ou des documents en cause. A l'inverse, il peut arriver que la consultation d'un document librement communicable nécessite de cacher certains éléments confidentiels, comme par exemple ceux relatifs à la vie privée. Il revient donc aux agents de la collectivité d'appliquer ces restrictions avec discernement.

Par ailleurs, l'état de conservation de certains documents peut justifier leur incommunicabilité dans l'attente d'une restauration.

MISSION ARCHIVES CDG 34

PLAN DE CLASSEMENT**Séries modernes (archives de 1790 à 1982)**

B. ACTES DE L'ADMINISTRATION DEPARTEMENTALES	B 1
C. BIBLIOTHEQUE ADMINISTRATIVE	C 1
D. ADMINISTRATION GENERALE DE LA COMMUNE	
1 D. Conseil municipal	1 D 1-20
2 D. Actes de l'administration municipale	2 D 1-27
3 D. Administration de la commune	3 D 1-8
4 D. Contentieux.....	4 D 1-2
E. ÉTAT CIVIL	E 1-48
F. POPULATION, ECONOMIE SOCIALE, STATISTIQUE	
1 F. Population	1 F 1-3
3 F. Agriculture.....	3 F 1-16
4 F. Subsistances	4 F 1
6 F. Mesures d'exception.....	6 F 1-12
7 F. Travail.....	7 F 1-6
G. CONTRIBUTIONS, ADMINISTRATIONS FINANCIERES	
1 G. Impôts directs	1 G 1-48
1 G. Impôts extraordinaires.....	2 G 1
3 G. Rapports de la commune avec des administrations au point de vue financier	3 G 1-3
H. AFFAIRES MILITAIRES	
1 H. Recrutement	1 H 1-7
2 H. Administration militaire	2 H 1-11
3 H. Garde nationale et sapeurs-pompiers	3 H 1-
4 H. Mesures d'exceptions et faits de guerre	4 H 1-28
I. POLICE, HYGIENE PUBLIQUE, JUSTICE	
1 I. Police locale	1 I 1-11
2 I. Police générale.....	2 I 1-16
3 I. Justice.....	3 I 1-3
5 I. Hygiène publique et salubrité.....	5 I 1-7
K. ÉLECTIONS ET PERSONNEL	
1 K. Élections	1 K 1-26

2 K. Personnel municipal.....	2 K 1-3
3 K. Protocole et distinctions honorifiques.....	3 K 1
L. FINANCES DE LA COMMUNE	
1 L. Comptabilité.....	1 L 1-26
2 L. Revenus de la commune.....	2 L 1-4
M. ÉDIFICES COMMUNAUX, MONUMENTS ET ÉTABLISSEMENTS PUBLICS	
1 M. Édifices publics	1 M 1-12
2 M. Édifices du culte et cimetière.....	2 M 1-3
3 M. Édifices à usage de services d'assistance et de prévoyance.....	3 M 1
4 M. Édifices à usage d'établissements d'enseignement, de science et d'art.....	4 M 1-6
N. BIENS COMMUNAUX, TERRES, BOIS, EAUX	
1 N. Biens communaux.....	1 N 1-4
3 N. Eaux.....	3 N 1
4 N. Propriétés et droits divers.....	4 N 1
O. TRAVAUX PUBLICS, VOIRIE, MOYENS DE TRANSPORTS, RÉGIME DES EAUX	
1 O. Travaux publics et voirie	1 O 1-32
2 O. Moyens de transport et travaux divers	2 O 1-19
3 O. Navigation et régime des eaux	3 O 1-7
P. CULTES	
1 P. Culte catholique	1 P 1
Q. ASSISTANCE ET PRÉVOYANCE	
1 Q. Bureaux de bienfaisance, secours d'urgence	1 Q 1-6
3 Q. Établissements hospitaliers, hospitalisation.....	3 Q 1
5 Q. Application des lois d'assistance et de prévoyance.....	5 Q 1-11
R. INSTRUCTION PUBLIQUE, SCIENCES, LETTRES ET ARTS	
1 R. Instruction publique.....	1 R 1-4
2 R. Sciences, lettres et arts	2 R 1
3 R. Sport et tourisme	3 R 1-2
S. PIÈCES NE RENTRANT PAS DANS LES AUTRES SÉRIES	S 1-5
T. URBANISME.....	T 1-24

Versements contemporains (archives postérieures à 1982)

1 W. ADMINISTRATION COMMUNALE

Conseil municipal	1 W 1-23
Arrêtés du maire	1 W 24-51
Correspondance	1 W 52-89
Communication	1 W 90-97
Sinistres et contentieux	1 W 98-103
Organismes et structures partenaires	1 W 104-109

2 W. ADMINISTRATION GENERALE

État civil	2 W 1-35
Population	2 W 36-38
Cimetière	2 W 39-41
Élections	2 W 42-62
Dématérialisation des actes	2 W 63-64
Inventaire communal	2 W 65
Police et réglementation	2 W 66-84
Secours en mer	2 W 85-86
Agriculture	2 W 87-99
Poste et télécommunications	2 W 100

3 W. PERSONNEL COMMUNAL

Généralités	3 W 1-8
Gestion des carrières	3 W 9-36
Rémunération	3 W 37-41

4 W. FINANCES ET COMPTABILITE

4 W 1-33

5 W. BIENS COMMUNAUX

Acquisitions et cessions	5 W 1-2
Surveillance et contrôle des bâtiments et équipements	5 W 3-9
Bâtiments administratifs et techniques	5 W 10-18
Bâtiments polyvalents	5 W 19-30
Bâtiments scolaires	5 W 31-49
Installations sportives	5 W 50-60
Gendarmerie	5 W 61-62
Église et cimetière	5 W 63-66
Aéroport	5 W 67-68

Espaces publics et aires de jeux	5 W 69-71
6 W. VOIRIE ET RESEAUX DIVERS	
Voirie	6 W 1-27
Électricité et éclairage public	6 W 28-35
Télécommunications	6 W 36-38
Littoral	6 W 39-51
7 W. EAU, ASSAINISSEMENT, SANTE ET ENVIRONNEMENT	
Affermage du service eau et assainissement	7 W 1-6
Eau potable	7 W 7-23
Eaux pluviales	7 W 24-27
Eaux usées	7 W 28-44
Analyses des eaux	7 W 45-50
Gestion des déchets	7 W 51-52
Prévention des inondations	7 W 53-57
Culture marine	7 W 58
8 W. ENFANCE, JEUNESSE, SPORT, CULTURE ET TOURISME	8 W 1-10
9 W. ACTION SOCIALE	9 W 1-25
10 W. URBANISME	10 W 1-134
11 W. ASSOCIATION SYNDICALE AUTORISEE DES BASSES PLAINES	11 W 1-8
12 W. ASSOCIATION POUR LA GESTION DE LA RESERVE NATURELLE DE ROQUE-HAUTE	12 W 1-3

SÉRIES MODERNES

Série B - Actes de l'administration départementale

B1	Circulaires et instructions préfectorales.	1928-1938
----	--	-----------

Série C - Bibliothèque Administrative

C1	Situation financière des communes du département.	1879-1923
----	---	-----------

Série D - Administration générale de la commune**Sous-Série 1D - Conseil Municipal**

1D1	Registre des délibérations du conseil municipal (1 ^{er} mars 1790 - 5 novembre 1794).	1790-1794
-----	---	-----------

1D2	Registre des délibérations du conseil municipal (9 novembre 1794 - 26 juillet 1802).	1794-1802
-----	---	-----------

1D3	Registre des délibérations du conseil municipal (27 juillet 1802 - 16 novembre 1837).	1802-1837
-----	--	-----------

1D4	Registre des délibérations du conseil municipal (14 mai 1838 - 11 mai 1862).	1838-1862
-----	---	-----------

1D5	Registre des délibérations du conseil municipal (17 mai 1862 - 20 mars 1881).	1862-1881
-----	--	-----------

1D6	Registre des délibérations du conseil municipal (3 avril 1881 - 10 avril 1891).	1881-1891
-----	--	-----------

1D7	Registre des délibérations du conseil municipal (15 mai 1892 - 16 mai 1901).	1892-1901
-----	---	-----------

1D8	Registre des délibérations du conseil municipal (28 mai 1901 - 12 juin 1907).	1901-1907
-----	--	-----------

1D9	Registre des délibérations du conseil municipal (27 août 1907 - 18 juillet 1918).	1907-1918
1D10	Registre des délibérations du conseil municipal (18 juillet 1918 - 23 mars 1932).	1918-1932
1D11	Registre des délibérations du conseil municipal (17 juin 1932 - 1 ^{er} août 1944).	1932-1944
1D12	Registre des délibérations du conseil municipal (23 août 1944 - 22 juillet 1950).	1944-1950
1D13	Registre des délibérations du conseil municipal (22 juillet 1950 - 18 octobre 1963).	1950-1963
1D14	Registre des délibérations du conseil municipal (30 octobre 1963 - 22 septembre 1972).	1963-1972
1D15	Registre contenant uniquement le procès-verbal d'installation du conseil municipal du 14 mars 1971.	1971
1D16	Registre des délibérations du conseil municipal (9 février 1973 - 3 décembre 1976).	1973-1976
1D17	Délibérations du conseil municipal : collection chronologique lacunaire.	1814-1965
1D18	Délibérations du conseil municipal : collection chronologique lacunaire.	1966-1976
1D19	Délibérations du conseil municipal : collection chronologique lacunaire.	1977-1982
1D20	Conseil municipal : comptes rendus de séance, convocations.	1975-1981

Sous-Série 2D - Actes de l'administration municipale

2D1	Cahier des arrêtés du maire (12 février 1856 - 24 septembre 1870). [La reliure est constituée de la liste des 30 plus forts contribuables de la commune en 1858]	1856-1870
2D2	Registre de copie des arrêtés du maire (29 mai 1888 - 28 juin 1903). [Transcription sur papier pelure, parfois illisible]	1888-1903
2D3	Registre des arrêtés du maire (26 août 1919 - 10 octobre 1929).	1919-1929
2D4	Registre des arrêtés du maire (29 novembre 1929 - 10 mai 1982).	1929-1982
2D5	Arrêtés du maire : collection lacunaire non reliée.	1816-1982
2D6	Cahiers d'enregistrement du courrier départ (1893-1986, 1954-1959).	1893-1959
2D7	Registres d'enregistrement du courrier départ.	1965-1984
2D8	Registres d'enregistrement du courrier arrivée.	1975-1983
2D9	Cahier de copies de lettres.	1865-1870
2D10	Registres de copie de lettres. [Transcription sur papier pelure, parfois illisible]	1888-1902
2D11	Correspondance. [Mauvais état]	1813-1828
2D12	Correspondance.	1813-1849
2D13	Correspondance.	1850-187

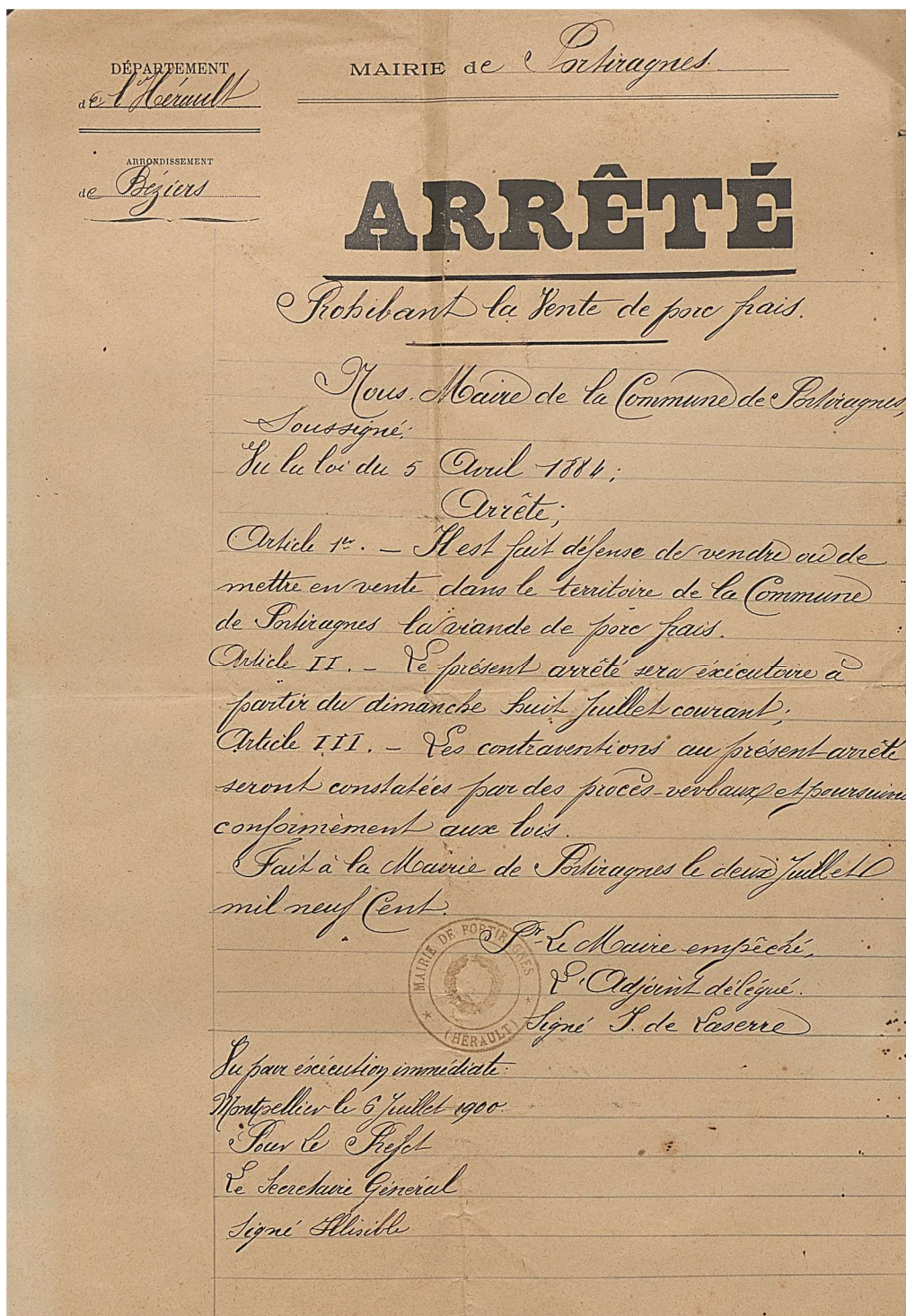

Arrêté du maire interdisant la viande de porc frais sur la commune, 1900 (2D5)

2D14	Correspondance.	1880-1895
2D15	Correspondance.	1896-1901
2D16	Correspondance et factures classées par ordre alphabétique (janvier 1902 - septembre 1903).	1902-1903
2D17	Correspondance et factures classées par ordre alphabétique (octobre 1903 - décembre 1904).	1903-1904
2D18	Correspondance et factures classées par ordre alphabétique (janvier 1905 - avril 1906).	1905-1906
2D19	Correspondance et factures classées par ordre alphabétique (mai 1906 - décembre 1907).	1906-1907
2D20	Correspondance et factures classées par ordre alphabétique.	1908-1910
2D21	Correspondance et factures classées par ordre alphabétique.	1911-1912
2D22	Correspondance et factures classées par ordre alphabétique.	1913
2D23	Correspondance (1953-1958, 1973-1978). [Échantillonnage des années en 3 et 8]	1953-1978
2D24	Cahiers et registre de travail. <i>Cahier contenant notamment les ordres du jour du conseil municipal et les rapports de constatation du garde champêtre relatifs au bon fonctionnement de l'éclairage public (1904-1907)</i> <i>Cahier de suivi des réunions (1973-1975)</i> <i>Registre de transmission d'information et de suivi du travail entre le maire et le secrétaire (1979-1981)</i>	1904-1981
2D25	Registre de transcription d'actes et procès-verbaux (an II)	1794
2D26	Registre des adjudications.	1834-1849

2D27 Répertoires des actes soumis à l'enregistrement. 1830-1959

Sous-Série 3D - Administration de la commune

3D1 Délimitations territoriales. - Distraction de la commune de Portiragnes du canton de Florensac à celui de Béziers : arrêté préfectoral (1862). Fixation des limites de l'agglomération : arrêté préfectoral, correspondance (1955-1956). 1862-1956

3D2 Service géographique de l'armée (SGA) puis Institut géographique national (IGN), cartographie et implantation de points géodésiques : décisions relatives à l'établissement de servitudes de droit public, listes des points géodésiques, arrêtés préfectoraux. 1901-1983

3D3 Maire et politique municipale : messages de condoléances à la suite du décès du maire Auguste Trouche, tracts, comptes rendus de mandat, correspondance. 1971-1978

3D4 Archives et objets mobiliers : inventaires, dossiers de marché d'acquisition de matériels et véhicules, correspondance. 1791-1982

3D5 Bulletins municipaux : exemplaires n°1 à 20 (1977-1982), dossier d'insertion de pavés publicitaires pour les commerçants et artisans de la commune (1983). [Lacunes] 1977-1983

3D6 Presse : articles du journal Midi Libre concernant la commune (1955-1962, 1983-1985), correspondance avec Midi Libre. 1955-1985

3D7 Histoire de la commune : mémoires, enquête sur les armes, notes de dépouillement d'archives aux Archives départementales de l'Hérault. Années 1950-1982

Portiragnes par Gaubert (années 1950)

L'épidémie de variole de 1870 dans la commune par G. Peyrou et J. Delhon (1982)

3D8 Structures intercommunales dont la commune est membre, création, adhésion et fonctionnement : arrêtés préfectoraux, délibérations du conseil municipal, instructions, correspondance. 1959-1976

Groupement d'urbanisme d'Agde (1959-1965)
Société d'équipement du Biterrois et de son littoral (SEBLI) (1962-1973)
Syndicat d'étude pour l'aménagement du bassin de l'Orb entre Béziers et la mer (1974-1976)

Sous-Série 4D - Contentieux

4D1 Litiges, sinistres et contentieux impliquant la commune : jugements, mémoires, rapports d'expertise, délibérations du conseil municipal, correspondance. 1790-1981

Affaire du marquis de Villeneuve sur la jouissance de vacants (1790-1793)
Affaire Belloc sur la jouissance des terrains de la Causse (1839-1849)
Affaire Vergnes sur un projet de canal d'irrigation (1871-1895)
Affaire Bepel sur la jouissance du chemin des Salants (1885-1887)
Affaire des consorts de Jessé sur la jouissance du chemin entre le pont de Roque-Haute et la mer (1900)
Affaire sur des dégâts causés par un camion communal (1965-1967)
Affaire sur des chevaux divagants (1976-1980)
Affaire sur l'explosion du Charron (1981)

Communicable en 2057

4D2 Assurances, souscription : polices et avenants, délibérations du conseil municipal, correspondance. 1838-1923

Série E - État civil

E1 Registre des actes de naissance. 1793-1812

E2 Registre des actes de naissance. 1813-1822

E3 Registre des actes de mariage. 1793-1822

E4 Registre des actes de décès. 1793-1822

E5	Registre des actes de naissance.	1823-1832
E6	Registre des actes de naissance.	1833-1842
E7	Registre des actes de naissance.	1843-1852
E8	Registre des actes de mariage.	1823-1832
E9	Registre des actes de mariage.	1833-1842
E10	Registre des actes de mariage.	1842-1853
E11	Registre des actes de décès.	1823-1852
E12	Registre des actes de naissance, mariage et décès.	1853-1862
E13	Registre des actes de naissance, mariage et décès.	1863-1872
E14	Registre des actes de naissance.	1873-1882
E15	Registre des actes de mariage.	1873-1882
E16	Registre des actes de décès.	1873-1882
E17	Registre des actes de naissance.	1883-1892
E18	Registre des actes de mariage.	1883-1892
E19	Registre des actes de décès.	1883-1892
E20	Registre des actes de naissance.	1893-1902
E21	Registre des actes de mariage.	1893-1902

E22	Registre des actes de décès.	1893-1902
E23	Registre des actes de naissance.	1903-1912
E24	Registre des actes de mariage.	1903-1912
E25	Registre des actes de décès.	1903-1912
E26	Registre des actes de naissance.	1913-1922
E27	Registre des actes de mariage.	1913-1922
E28	Registre des actes de décès.	1913-1922
E29	Registre des actes de naissance.	1923-1929
E30	Registre des actes de mariage.	1923-1929
E31	Registre des actes de décès.	1923-1929
E32	Registre des actes de naissance, mariage et décès.	1930-1934
E33	Registre des actes de naissance, mariage et décès.	1935-1939
E34	Registre des actes de naissance, mariage et décès.	1940-1944
E35	Registre des actes de naissance, mariage et décès.	1945-1949
	<i>Les actes de naissance et de mariage seront communicables en 2025</i>	
E36	Registre des actes de naissance, mariage et décès.	1950-1952
	<i>Les actes de naissance et de mariage seront communicables en 2028</i>	

E37	Registre des actes de naissance, mariage et décès. <i>Les actes de naissance et de mariage seront communicables en 2033</i>	1953-1957
E38	Registre des actes de naissance, mariage et décès. <i>Les actes de naissance et de mariage seront communicables en 2038</i>	1958-1962
E39	Registre des actes de naissance, mariage et décès. <i>Les actes de naissance et de mariage seront communicables en 2043</i>	1963-1967
E40	Registre des actes de naissance, mariage et décès. <i>Les actes de naissance et de mariage seront communicables en 2048</i>	1968-1972
E41	Registre des actes de naissance, mariage et décès. <i>Les actes de naissance et de mariage seront communicables en 2054</i>	1973-1978
E42	Registre des actes de naissance, mariage et décès. <i>Les actes de naissance et de mariage seront communicables en 2062</i>	1979-1986
E43	Tables décennales des actes de naissance, mariage et décès.	1793-1852
E44	Tables décennales des actes de naissance, mariage et décès.	1913-1962
E45	Tables décennales des actes de naissance, mariage et décès.	1963-1982
E46	État civil : bordereaux de vérification des registres par le procureur, instructions, correspondance.	1829-1979
E47	État civil : publications de mariage, extraits d'actes.	1852-1909
E48	État civil : publications de mariage, jugements de divorce, extraits d'actes. <i>Communicable en 2040</i>	1910-1964

Série F - Population, Économie sociale, Statistique**Sous-Série 1F - Population**

1F1	Registre des listes de recensement de la population.	1836-1921
1F2	Recensement de la population : listes nominatives des habitants (1954 et 1968), arrêtés de nomination des agents recenseurs, feuilles récapitulatives, bulletins individuels, instructions, correspondance.	1926-1982
	<i>Communicable en 2033</i>	
1F3	Registre de mouvement de la population.	1877-1905

Sous-Série 3F - Agriculture

3F1	Statistiques et enquêtes agricoles : registres des cultures, questionnaires, états des sinistres.	1888-1937
3F2	Statistiques et enquêtes agricoles : registres des cultures, bulletins individuels de déclaration agricole, bulletins récapitulatifs communaux.	1943-1945
3F3	Statistiques et enquêtes agricoles : états communaux de statistique agricole, questionnaires individuels, notices explicatives.	1948-1969
3F4	Céréaliculture et riziculture, statistiques et enquêtes par l'Office national interprofessionnel des céréales : registres communaux des déclarations d'ensemencements de blé, registres de culture, déclarations individuelles de récoltes, déclarations individuelles des superficies exploitées, états des zones délimitées de production de semences de maïs (1978-1981).	1934-1981
3F5	Oléiculture, attribution de primes : tableaux récapitulatifs annuels, déclarations individuelles de culture d'oliviers, bordereaux de recouvrement de la cotisation professionnelle auprès des oléiculteurs, affiches, brochures, instructions.	1956-1981

3F6	Viticulture, suivi et gestion des problématiques viticoles : enquête renseignée sur la surface du vignoble (1909-1914), lettres de démission des conseillers municipaux en solidarité avec le comité de salut viticole (1955), délibérations du conseil municipal d'adhésion du syndicat de défense des vignobles à faible rendement (1955), recensement des surfaces viticoles exploitées (1955), listes des parcelles arrachées ou plantées (1935-1978), correspondance avec des députés sur la liberté d'encépagement (1958), cahier de recensement des pertes en hectolitre avec état des superficies à reconstituer (sans date), procès-verbal des opérations de vote du référendum local sur la chaptalisation (1978), instructions et correspondance (1883-1979).	1883-1979
3F7	Viticulture, récolte et stock de vin : cahiers des relevés récapitulatifs annuels de déclarations (1910-1915, 1925-1965).	1910-1965
3F8	Viticulture, récolte et stock de vin : cahiers des relevés récapitulatifs annuels de déclarations.	1970-1980
3F9	Viticulture, récolte et stock de vin : registre alphabétique d'enregistrement des déclarations de récoltes annuelles.	1966-1971
3F10	Viticulture, récolte et stock de vin : déclarations individuelles d'encépagement (1980), de stock (1981-1982) et de récolte (1982).	1980-1982
3F11	Agriculture, attribution de carburants détaxés : bordereaux récapitulatifs des déclarations, bordereaux de livraison, instructions.	1938-1982
3F12	Élevage. - Recensement : état statistique du bétail élevé et abattu dans la commune (1829). Insalubrité, plaintes des habitants : correspondance (1976-1978).	1829-1978
3F13	Terres incultes, inventaire : arrêté préfectoral, dossier d'enquête publique, procès-verbaux de la commission communale de réorganisation foncière et de remembrement, plans.	1967-1968
3F14	Calamités agricoles et catastrophes naturelles : arrêtés préfectoraux de classement en zone sinistrée, listes nominatives de sinistrés, déclarations individuelles de pertes, listes de souscription, devis, délibérations du conseil municipal, correspondance.	1831-1982

Communicable en 2033

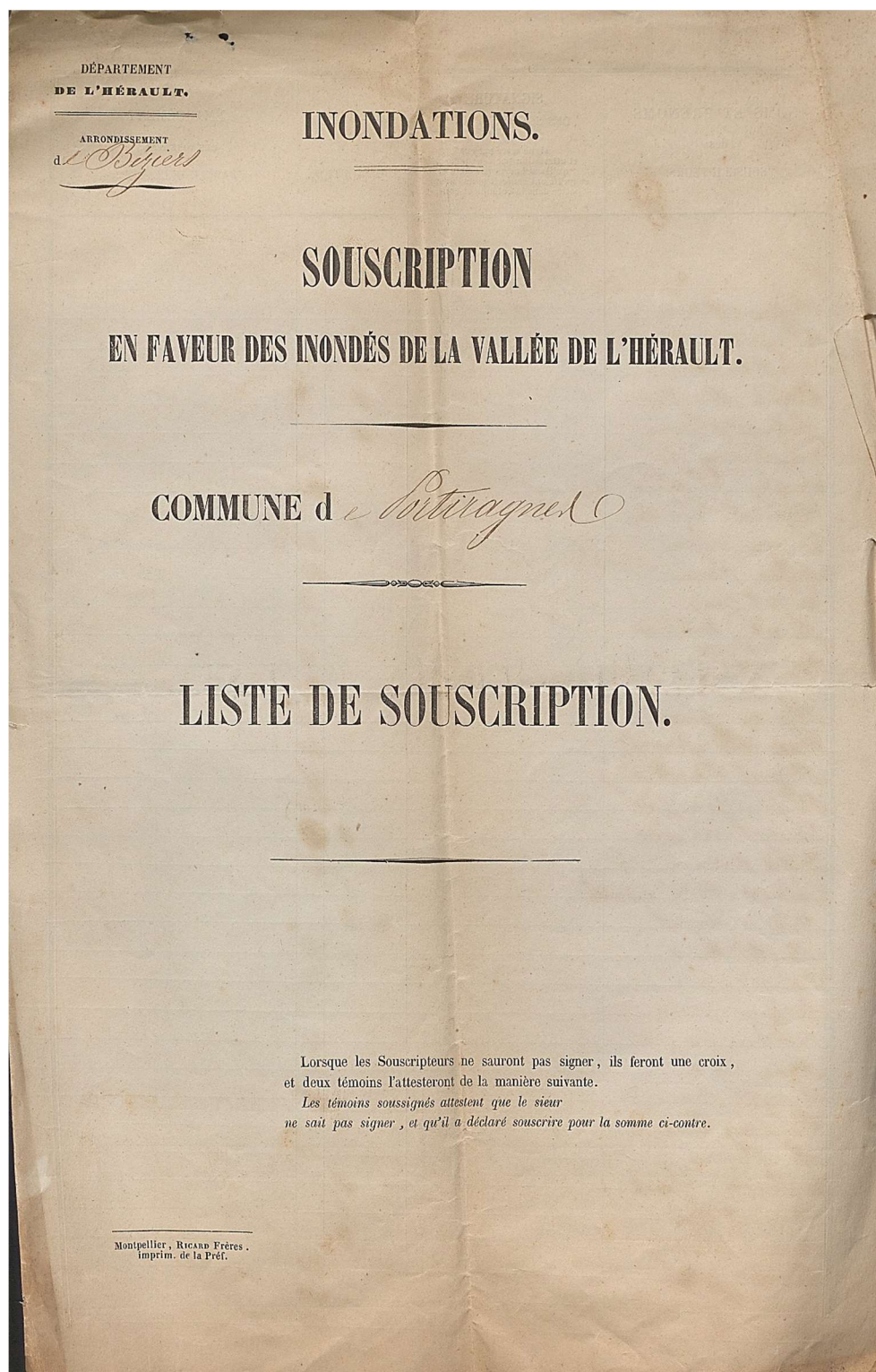

Liste de souscription des Portiragnais en faveur des inondés de la vallée de l'Hérault, 1860 (3F14)

3F15 Syndicat des exploitants agricoles de Portiragnes, création et fonctionnement : statuts, procès-verbal d'élection et liste d'émargement, registre d'enregistrement des cotisations, cahier des procès-verbaux de séance du conseil d'administration (4 mars 1947 - 24 mars 1950), correspondance. 1945-1950

3F16 Syndicat professionnel des propriétaires viticulteurs et agriculteurs de Portiragnes : statuts. Sans date

Sous-Série 4F - Subsistances

4F1 Subsistances, réglementation et contrôle : autorisations de création de dépôts de pain, listes des épiciers de la commune, états des prix du lait, correspondance. 1920-1954

Sous-Série 6F - Mesures d'exception

6F1 Guerre 1914-1918. - Ravitaillement civil, approvisionnement en denrées alimentaires (sucre, céréales, pain, pommes de terre, légumes) : états des produits nécessaires, bulletins de livraison, déclarations de consommation, procès-verbaux de vente de farine, carnets à souche de permis de circulation sur route, récépissés d'expédition de marchandises, déclarations des surfaces ensemencées, factures, instructions, correspondance. 1916-1921

6F2 Guerre 1914-1918. - Ravitaillement civil, approvisionnement en produits non alimentaires (foin, tabac, soufre, charbon pour l'échaudage des vignes....) : états des produits nécessaires, bulletins d'inscription, bulletins de livraison, récépissés d'expédition de marchandises, factures, instructions, correspondance. 1916-1921

6F3 Guerre 1939-1945. - Ravitaillement civil : circulaires préfectorales et instructions. 1939-1940

6F4 Guerre 1939-1945. - Ravitaillement civil : circulaires préfectorales et instructions. 1941-1942

6F5 Guerre 1939-1945. - Ravitaillement civil : circulaires préfectorales et instructions. 1944-1953

6F6	Guerre 1939-1945. - Ravitaillement civil, délivrance et contrôle des cartes d'alimentation : états nominatifs des bénéficiaires, registres et certificats de remises ou de retraits, bordereaux mensuels de contrôle, certificats et attestations de travail, bons pour la délivrance de bons supplémentaires sur prescriptions médicales, instructions, correspondance.	1940-1942
6F7	Guerre 1939-1945. - Ravitaillement civil, délivrance et contrôle des cartes d'alimentation : états nominatifs des bénéficiaires, registres et certificats de remises ou de retraits, bordereaux mensuels et fiches de contrôle, certificats et attestations de travail, instructions, correspondance.	1943-1948
6F8	Guerre 1939-1945. - Ravitaillement civil, approvisionnement en denrées alimentaires et produits non alimentaires (sulfate de cuivre, métaux non ferreux, bétail, semence de maïs, porcs, pommes de terre, charbon, vin, céréales...) : cahiers de recensement des besoins et d'attribution des denrées. [Les cahiers contiennent également des états relatifs aux réfugiés lorrains, à la vaccination, au personnel requis pour travaux de moisson...]	1939-1944
6F9	Guerre 1939-1945. - Ravitaillement civil, approvisionnement en denrées alimentaires (céréales, pommes de terre, fruits et légumes, lait, viandes, poissons, vin, oléagineux...) : états nominatifs de demandes, de répartitions ou de distributions, bons d'attribution, bordereaux d'envoi de tickets, certificats médicaux, instructions, correspondance.	1940-1948
6F10	Guerre 1939-1945. - Ravitaillement civil, approvisionnement en produits non alimentaires (tabac, pneumatiques, charbon, produits pétroliers, savon, cuivre et soufre, chaussures, vêtements...) : états nominatifs de demandes, de répartitions ou de distributions, bons d'attribution, fiches de demande, bordereaux d'envoi de tickets, instructions, correspondance.	1939-1948
6F11	Guerre 1939-1945. - Ravitaillement civil, développement et surveillance des jardins potagers : cahiers de suivi du service de garde, consignes, instructions, correspondance.	1941-1942

6F12	Guerre 1939-1945. - Ravitaillement civil, relations avec le syndicat corporatif agricole de Portiragnes : registre de culture (1942-1944), statuts, procès-verbaux de la commission paritaire, carnets à souche, instructions, correspondance.	1940-1945
------	--	-----------

Sous-Série 7F - Travail

7F1	Apprentissage : demandes d'exonération de taxes pour les employeurs.	1982
-----	--	------

7F2	Conflits au travail. - Grève d'ouvriers agricoles à l'occasion des vendanges : arrêtés du maire, correspondance (1927). Protestations des ouvriers agricoles de Portiragnes : listes de revendications, correspondance (1952, 1966-1968). Soutien de la municipalité aux grévistes de Mai 68 : listes nominatives, certificats et attestations de jours chômés, délibérations du conseil municipal, correspondance (1968).	1927-1968
-----	--	-----------

7F3	Chômage, organisation de chantiers de chômage et création d'un service intercantonal d'aide aux travailleurs sans emploi du 1 ^{er} canton de Béziers : arrêtés préfectoraux, fiches des horaires de pointage, décomptes définitifs de travaux, délibérations du conseil municipal, instructions, correspondance.	1908-1962
-----	---	-----------

7F4	Chômeurs, contrôle et surveillance : registres des inscriptions et radiations (1950-1987), états mensuels (1951-1959), bordereaux de quatorzaine (1959-1975).	1951-1987
-----	---	-----------

Communicable en 2038

7F5	Chômeurs, contrôle et surveillance : fiches individuelles de contrôle de pointage.	1953-1959
-----	--	-----------

7F6	Chômeurs, contrôle et surveillance : fiches individuelles de contrôle de pointage.	1960-1975
-----	--	-----------

Communicable en 2026

Série G - Contributions, Administrations financières**Sous-Série 1G - Impôts directs**

1G1	Contribution foncière de 1791, élaboration : déclarations des propriétaires des sections A et D, délibération du conseil municipal de nomination du géomètre, rapport.	1791
1G2	Contribution foncière de 1791, élaboration : déclarations des propriétaires des sections G à I. [Lacunes]	1791
1G3	Contribution foncière de 1791 : état de section annoté jusqu'en 1829.	1791-1829
1G4	Contribution foncière de 1791 : matrice de rôle.	1791-1807
1G5	Contribution foncière de 1791 : livre de mutation.	1819-1829
1G6	Atlas cadastral napoléonien : tableau des feuilles qui composent l'atlas, tableau d'assemblage, sections A1, A2, B, C1, C2, D1, D2, E. [Atlas restauré en 1897]	1829
1G7	Matrice cadastrale des propriétés foncières (folios 1 à 460) contenant la table alphabétique des propriétaires.	1834-1913
1G8	Matrice cadastrale des propriétés foncières (folios 461 à 894).	1834-1913
1G9	Matrice cadastrale des propriétés foncières (folios 895 à 1298).	1834-1913
1G10	Matrice cadastrale des propriétés bâties contenant la table alphabétique des propriétaires.	1882-1910
1G11	Matrice cadastrale des propriétés bâties contenant la table alphabétique des propriétaires.	1911-1936

1G12	Matrice cadastrale des propriétés non bâties (folios 1 à 499) contenant la table alphabétique des propriétaires.	1913-1936
1G13	Matrice cadastrale des propriétés non bâties (folios 500 à 930).	1913-1936
1G14	Registre des états de section contenant une table de correspondance entre le nouveau et l'ancien numérotage des parcelles.	1937-1973
1G15	Matrice cadastrale des propriétés bâties et non bâties (+ à Ca) contenant la table des comptes.	1937-1973
1G16	Matrice cadastrale des propriétés bâties et non bâties (Ce à F).	1937-1973
1G17	Matrice cadastrale des propriétés bâties et non bâties (G à Ph).	1937-1973
1G18	Matrice cadastrale des propriétés bâties et non bâties (Pi à Z).	1937-1973
1G19	Matrice cadastrale des propriétés bâties et non bâties (comptes annulés 6 à 298).	1937-1973
1G20	Matrice cadastrale des propriétés bâties et non bâties (comptes annulés 300 à 648).	1937-1973
1G21	Matrice cadastrale des propriétés bâties et non bâties (comptes annulés 651 à 1588).	1937-1973
1G22	Table des numéros communaux de propriétaires.	1979
1G23	Matrice cadastrale des propriétés bâties et non bâties (+ à D).	1974-1979
1G24	Matrice cadastrale des propriétés bâties et non bâties (E à L).	1974-1979
1G25	Matrice cadastrale des propriétés bâties et non bâties (M à Z).	1974-1979

1G26	Matrice cadastrale des propriétés bâties et non bâties (comptes annulés entre 1974 et 1978).	1974-1978
1G27	Matrice cadastrale des propriétés bâties et non bâties (comptes annulés en 1979).	1979
1G28	Matrice cadastrale des propriétés bâties et non bâties (+ à C) contenant la table des numéros communaux de propriétaires.	1980
1G29	Matrice cadastrale des propriétés bâties et non bâties (D à L).	1980-1981
1G30	Matrice cadastrale des propriétés bâties et non bâties (M à Z).	1980-1981
1G31	Matrice cadastrale des propriétés bâties et non bâties (comptes annulés en 1980) contenant la table des numéros communaux de propriétaire.	1980
1G32	Plans cadastraux révisés en 1937 (réédition entre 1972 et 1980).	1972-1980
1G33	Contributions, taxes et cadastre, révision et perception : arrêtés de nomination des commissaires répartiteurs, procès-verbaux des opérations de révision, avis de mutations, mandements généraux, matrice des valeurs locatives pour la répartition individuelle de la contribution mobilière (1831), déclarations individuelles (1792) et matrice des patentes (1868), registres des déclarations de dégrèvements d'impôts (1895-1929), procès-verbaux de délibération du conseil municipal, instructions, microfiches, correspondance.	1791-1980
1G34	Contributions foncière, personnelle-mobilière et portes et fenêtres, perception : matrices de rôle. [An VII - 1819] [Certains documents sont en mauvais état]	1798-1819
1G35	Contributions foncière, personnelle-mobilière, portes et fenêtres et patentes, perception : matrices générales (1822-1824, 1826-1828, 1833-1848).	1822-1848
1G36	Contributions foncière, personnelle-mobilière et portes et fenêtres, perception : matrices générales.	1850-1869

1G37	Contributions foncière, personnelle-mobilière et portes et fenêtres, perception : matrices générales.	1870-1885
1G38	Contributions foncière, personnelle-mobilière et portes et fenêtres, perception : matrices générales.	1886-1907
1G39	Contributions foncière, personnelle-mobilière, portes et fenêtres et taxes, perception : matrices générales.	1908-1931
1G40	Contributions et taxes, perception : matrices générales.	1931-1961
1G41	Contributions et taxes, perception : matrices générales.	1962-1976
1G42	Taxe professionnelle, perception : matrices générales.	1978-1991
1G43	Contributions et taxes : tableaux annuels de renseignements extraits des rôles.	1857-1981
1G44	Liste des 30 plus forts contribuables de la commune.	1831-1882
1G45	Impôt sur le revenu : listes des contribuables.	1928-1959
1G46	Rôles de la rétribution scolaire.	1849
1G47	Contribution sur les chevaux et voitures : registres des déclarations, correspondance.	1863-1917
1G48	Taxe sur les billards : registre des déclarations.	1872
Sous-Série 2G - Impôts extraordinaires		
2G1	Emprunt forcé : déclaration individuelle, instruction. [An II - 1819]	1794-1819

**Sous-Série 3G - Rapport de la commune avec les administrations
au point de vue financier**

3G1	Contributions indirectes : état des débitants et marchands de boissons, brasseurs, bouilleurs, distillateurs, fabricants de cartes à jouer et entrepreneurs de voitures publiques.	1867
3G2	Postes, télégraphes, téléphones (PTT). - Établissement d'un bureau télégraphique, d'une recette auxiliaire des postes et installation de cabines téléphoniques : contrats et avenants de gérance, conventions, arrêtés du maire, délibérations du conseil municipal, correspondance.	1791-1982
3G3	Poids et mesures, vérification : avis de passage du vérificateur, notice d'emploi, correspondance. [1792-vers 1931]	1792-1931

Série H - Affaires militaires

Sous-Série 1H - Recrutement

1H1	Registre des listes de recensement des jeunes gens des classes 1828 à 1902.	1829-1902
1H2	Registre des listes de recensement des jeunes gens des classes 1903 à 1921.	1904-1921
1H3	Registre des listes de recensement des jeunes gens des classes 1922 à 1933 a.	1922-1933
1H4	Listes nominatives des recensements des jeunes gens des classes 1869 et 1933 b à 1981. [Lacunes : 1937, 1941 à 1943, 1946, 1952 et 1958]	1870-1979

1H5	Recrutement militaire, élaboration des listes et recensement des déserteurs, réfractaires, dispensés et soutiens de famille : registre des changements de résidence des hommes mobilisables, registre des avis de décès des hommes mobilisables, bulletins contenant l'indication du dernier numéro compris dans le contingent cantonal, procès-verbaux des séances du conseil de révision, avis d'inscription, tableaux de recensement, ordres de route, dispenses, signalements de déserteurs, demandes de renseignement, instructions, affiches, correspondance.	1816-1978
1H6	Mobilisation : registre des changements de résidence des hommes mobilisables, registre des avis de décès des hommes mobilisables, état des déficits d'hommes résultant de la mobilisation, état des locaux pouvant être utilisés pour assurer le logement des équipes agricoles, état des besoins en main d'œuvre indigène Nord-Africaine et coloniale.	1884-1938
1H7	Affaires militaires : lettre de soutien du conseil municipal à l'armée à l'occasion du procès Zola (1898), instructions, correspondance.	1817-1898

Sous-Série 2H - Administration militaire

2H1	Registre des réquisitions militaires des chevaux et voitures.	1871-1886
2H2	Registre des réquisitions militaires des chevaux et voitures.	1887-1895
2H3	Registre des réquisitions militaires des chevaux et voitures.	1896-1903
2H4	Registre des réquisitions militaires des chevaux et voitures.	1903-1909
2H5	Registre des réquisitions militaires des chevaux et voitures.	1910-1913
2H6	Registre des réquisitions militaires des chevaux et voitures.	1914-1920
2H7	Registre des réquisitions militaires des chevaux et voitures.	1920-1932
2H8	Réquisitions militaires des chevaux et voitures : listes de recensements et déclarations (1923-1938), feuilles de déclarations, affiche, instructions.	1882-1965

2H9	Logement et cantonnement des troupes : états des logements et des ressources disponibles, instructions, correspondance.	1882-1965
2H10	Pigeons voyageurs, recensement et réquisition : feuilles de renseignement, déclarations de propriétaires, avis de recensement.	1937-1939
2H11	Administration militaire. - Canonniers garde-côtes, organisation de la compagnie : instructions (1815). Mariage des militaires : autorisations (1833-1842). Exercices militaires : avis de reconnaissance préalable (1977-1978).	1815-1978

Sous-Série 3H - Garde nationale et sapeurs-pompiers

3H1	Garde nationale, organisation : liste nominative composant le jury de révision, instructions, correspondance.	1814-1848
-----	---	-----------

Sous-Série 4H - Mesures d'exception et faits de guerre

4H1	Troubles révolutionnaires et guerres napoléoniennes : registre des déclarations de détentions d'armes, état des citoyens qui ont contribué à faciliter le départ de volontaires, état des citoyens qui ne se sont pas présentés à la revue du bataillon, état des militaires qui ont quitté leur corps, état des subsistances et des réquisitions, ordres de levée, instructions, correspondance.	1790-1823
4H2	Troubles et guerres du Second Empire : délibération du conseil municipal de soutien aux victimes du coup d'État de 1851, notifications d'attributions de titres de pension aux victimes du coup d'État (1882), avis de souscription en faveur des blessés de l'armée d'Italie, instructions.	1851-1882
4H3	Guerre de 1870-1871 : proclamation de la République par le maire, extrait mortuaire de soldat décédé, délibération du conseil municipal de soutien en faveur des militaires blessés, arrêtés préfectoraux de maintien du maire et de son adjoint, instructions et correspondance relatives au recrutement et à la mobilisation des soldats et de la garde nationale.	1870-1875
4H4	Guerre 1914-1918. - Correspondance et circulaires préfectorales (janvier 1914-octobre 1915).	1914-1915

Proclamation

de la République Française
à Portiragnes

L'an mil huit cent soixante-dix et le cinq
Septembre à huit heures du soir, nous Maire
de la Commune de Portiragnes, près Béziers

Vu que la République Française avait été
proclamée la veille dans la Capitale;

Eue la Municipalité de Béziers l'avait
proclamée dans la matinée sur toutes les places
de la ville nous nous sommes empressé de suivre
ce même exemple en la proclamant ce même jour
à huit heures du soir

Elle a été acclamée avec enthousiasme par
la majeure partie de la population qui après le
cri mille fois répété de Vive la République
a crié aussi Vive le Maire Raymond
Sous, vive son ancien Conseil.

De tout quoi nous avons dressé le
présent procès-verbal

En Mairie à Portiragnes, le jour
mois et an que dessus



4H5	Guerre 1914-1918. - Correspondance et circulaires préfectorales (novembre 1915-décembre 1916).	1915-1916
4H6	Guerre 1914-1918. - Correspondance et circulaires préfectorales.	1917
4H7	Guerre 1914-1918. - Correspondance et circulaires préfectorales.	1918
4H8	Guerre 1914-1918. - Correspondance et circulaires préfectorales.	1919
4H9	Guerre 1914-1918. - Circulaires préfectorales.	1920-1923
4H10	Guerre 1914-1918. - Soldats blessés, décédés, disparus ou prisonniers : état nominatif des soldats Morts pour la France, registre des entrées des soldats à l'hôpital bénévole de Portiragnes, délibérations du conseil municipal et de la commission administrative du bureau de bienfaisance, instructions, correspondance.	1915-1921
4H11	Guerre 1914-1918. - Réfugiés, accueil dans la commune : notifications de secours, certificats de résidence, bons de rapatriement, états des lieux des biens mis à disposition des réfugiés, dossier de litige avec un propriétaire de la commune, instructions, correspondance.	1916-1920
4H12	Guerre 1914-1918. - Réquisitions militaires de denrées et fournitures (vin, vêtements, laine, foin...) : ordres de réquisition, états et avis individuel de répartition, états nominatifs des habitants dédommagés, instructions, correspondance.	1915-1919
4H13	Guerre 1914-1918. - Main d'œuvre agricole : listes des hommes mobilisés détachés, certificats de détachement, demandes de permission agricole, état du personnel arrivé dans la commune pour vendanger, instructions, correspondance.	1917-1918
4H14	Guerre 1939-1945. - Instructions et circulaires préfectorales.	1939-1949
4H15	Guerre 1939-1945. - Correspondance.	1939-1949

4H16	Guerre 1939-1945. - Soldats mobilisés ou démobilisés : mémoire des fournitures livrées aux soldats stationnés à l'aérodrome de Saint-Privat sur la commune, états nominatifs des militaires démobilisés, fiches et bulletins individuels de démobilisation, tract d'engagement, correspondance.	1940-1943
4H17	Guerre 1939-1945. - Réfugiés accueillis dans la commune ou évacués : listes nominatives, états des logements et des fournitures disponibles, registre de délivrance des cartes d'alimentation, factures des marchandises fournies, certificats de rapatriement, instructions et dossier de demande d'allocation pour les évacués du littoral méditerranéen (1944), instructions, lettres personnelles de réfugiés belges en français et en flamand, correspondance.	1939-1944
4H18	Guerre 1939-1945. - Réquisitions militaires françaises et allemandes : ordres de réquisition, états d'indemnisation, cahiers d'enregistrement des requis civils devant travailler pour l'occupant, feuilles de salaire, bordereaux récapitulatifs des bons de réquisition, instructions, correspondance.	1939-1946
4H19	Guerre 1939-1945. - Occupation et collaboration : déclarations et états nominatifs des personnes détenant une arme, états de recensement des oisifs et de la main d'œuvre, mémoires d'indemnisation des propriétaires accueillant les chantiers de jeunesse, éléments de propagande, instructions, correspondance.	1940-1944
4H20	Guerre 1939-1945. - Défense passive : liste des membres de la garde civique et du service de gué, instructions, correspondance.	1939-1944
4H21	Guerre 1939-1945. - Prisonniers de guerre, déportés politiques et déportés du STO : états et listes nominatives, quête au profit des prisonniers, instructions, correspondance.	1940-1948
4H22	Guerre 1939-1945. - Prisonniers de guerre : listes officielles de prisonniers français n°1 à 40.	1940
4H23	Guerre 1939-1945. - Prisonniers de guerre : listes officielles de prisonniers français n°41 à 75.	1940-1941
4H24	Guerre 1939-1945. - Prisonniers de guerre : listes officielles de prisonniers français n°76 à 100.	1941

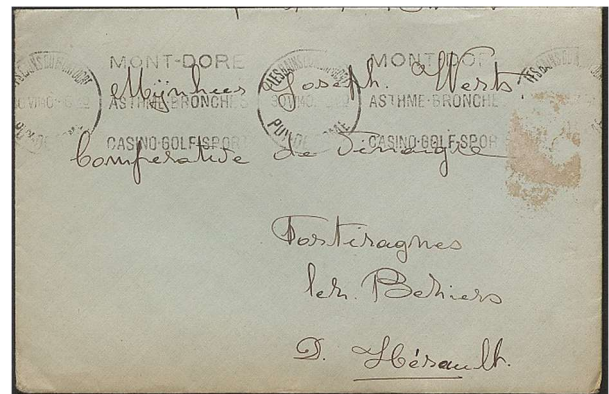
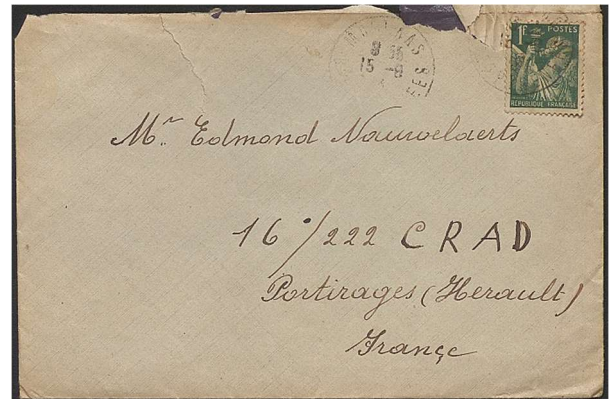

Correspondance de réfugiés belges hébergés à Portiragnes, 1940 (4H17)

4H25	Guerre 1939-1945. - Libération : bulletins officiels du commissariat régional de la République n°37 à 71, correspondance avec les Forces françaises de l'intérieur (FFI).	1944
4H26	Guerre 1939-1945. - Dommages de guerre : états descriptifs de bâtiments endommagés, dossiers de destruction, états parcellaires des terrains minés, certificats de déminage, procès-verbaux de la commission consultative communale des dommages de guerre, bordereaux d'affichage de décisions d'indemnisation, sentence arbitrale, instructions, correspondance.	1944-1962
4H27	Guerre 1939-1945. - Allocations militaires : dossiers individuels, fiches d'allocations aux militaires soutiens de famille pendant la durée de la guerre, notifications de rejet, instructions, correspondance.	1939-1942
4H28	Guerre d'Afrique du Nord : dossier de restitution des dépouilles du lieutenant J.-M. Éjarque et du sergent P. Alengry, télégramme de soutien du conseil municipal à la conférence d'Évian, instructions et correspondance relatives aux rapatriés.	1955-1965

Série I - Police, Hygiène publique, Justice

Sous-Série 1I - Police locale

111	Police locale, nomination et gestion du garde champêtre : demandes d'emploi, arrêtés du maire et du préfet, délibérations du conseil municipal, correspondance.	1845-1945
112	Police locale, gestion des infractions et des délits : procès-verbaux de gendarmerie ou du garde champêtre, plaintes et réclamations, demandes de recherche d'individus, correspondance.	1859-1982
113	Débits de boisson, réglementation et surveillance : registre des déclarations d'ouverture de débits de boisson, récépissés, arrêtés du maire et du préfet, affiche, correspondance.	1871-1982
114	Festivités, organisation : contrats d'engagement d'artistes, formulaires renseignés de la SACEM, pétitions, arrêtés du maire, délibérations du conseil municipal, correspondance.	1887-1982

Etat Parcellaire des terrains minés				
Section	Tenement	N° de la parcelle	Nom des Propriétaires	
C				
feuille N° 1	Les Mourguettes	1	De Buron Brun	h. 27.32.60
	-d°-	2	-d°-	2.85.00
	Terres Négres	3	-d°-	0.50.80
	-d°-	3 bis	-d°- chemin	0.38.50
	-d°-	5	-d°- lande	1.81.60
	-d°-	6	-d°-	2.30.55
	-d°-	7	-d°-	5.59.20
	Le Grand Bosc et Roque Haute	8	-d°-	25.46.90
	-d°-	8 bis	-d°- chemin	0.39.80
	-d°-	9	-d°-	2.56.30
	-d°-	9 bis	-d°- chemin	0.34.25
	-d°-	10	-d°-	0.05.40
	La Palus	30	-d°-	0.14.00
	-d°-	40	-d°-	2.94.50
	-d°-	41	-d°-	3.04.80
	-d°-	42	-d°-	0.27.70
	-d°-	43	-d°-	2.88.50
	-d°-	44	-d°-	5.85.20
	-d°-	46	-d°-	0.23.80
	-d°-	47	Pau Pierre	4.79.20
	-d°-	48	De Buron Brun	0.54.50
	-d°-	59	Pau Pierre	0.33.50
	-d°-	63	Andrieu Célestin	1.51.50
	-d°-	69	Lugagne	0.61.10
	-d°-	83	Roquefeuil Paul	0.41.75
	-d°-	104	Ramondeng Paul	0.14.80
	De Buron Brun			
	Les Tamarissières	128	De Buron Brun	6.16.95
	-d°-	129	Baurou F.	0.13.60
	-d°-	130	De Buron Brun	0.14.90
	-d°-	131	Baurou F.	0.15.10
	-d°-	133	-d°-	0.31.10
	-d°-	135	De Buron Brun	3.49.10
	-d°-	136	-d°-	3.76.70
	Roque Basse	137	-d°-	10.84.30
	-d°-	151	De Galy	1.78.00
	-d°-	152	-d°-	5.46.90
	-d°-	154	-d°-	2.58.10
	-d°-	156	-d°-	3.45.30
				131.65.75

État parcellaire des terrains minés par les Allemands, 1944 (4H26)

115	Cinéma, utilisation de locaux comme salle de diffusion et contrôle de la sécurité : arrêté préfectoral, correspondance.	1935-1950
116	Établissements recevant du public, contrôle et réglementation : procès-verbaux de visite et de récolement des travaux de la commission de sécurité, instructions, correspondance.	1971-1982
117	Chiens errants et police de la rage : rapports de visite d'inspection vétérinaire, arrêtés du maire, correspondance.	1896-1929
118	Chasse : registres des visas de permis de chasser (1886-1983), arrêtés préfectoraux de nomination de gardes-chasse, récépissé de déclaration de la société des chasseurs de Portiragnes (1920), cahier des charges pour l'amodiation du droit de chasse (1892), procès-verbaux de contravention, autorisations de destruction de lapins et de nuisibles, correspondance.	1845-1983
119	Pêche, autorisation de pêche à la senne de plage : pétition, délibération du conseil municipal, correspondance.	1977-1983
1110	Propreté et salubrité. - Balayure des rues, boues et immondices : procès-verbaux d'adjudication, avenants, délibérations du conseil municipal, affiche, correspondance (1830-1944). Vidange des fosses d'aisance de la commune : dossier d'acquisition de tonneaux à vidange, traité de gré à gré (1920-1935).	1830-1944
1111	Pompes funèbres, affermage du service du corbillard, inhumations et transport de corps : dossiers de marché de gré à gré (1940-1956), certificats et avis de décès, procès-verbaux de mise en bière, d'inhumation, d'exhumation et de transport de corps, instructions.	1872-1980
Sous-Série 2I - Police générale		
211	Étrangers : registres des immatriculations.	1912-1928
212	Étrangers : registre d'enregistrement général des dossiers, registres de délivrance des visas de départ et d'arrivée.	1933-1965

213	Étrangers : cahier d'enregistrement des arrivées et des départs (1931-1933), cahier d'enregistrement des étrangers hébergés chez l'habitant (1961-1964), répertoire et carnets à souche des demandes de cartes de séjour (1968-1986).	1931-1986
	<i>Communicable en 2037</i>	
214	Étrangers : états statistiques (1897, 1974-1975, 1980), certificats de résidence (1948-1950), avis de départ et d'arrivée (1950-1957), extraits d'actes d'état civil, instructions, cartes d'identité et de séjour (1925-1979), correspondance relative aux autorisations de séjour.	1861-1984
	<i>Communicable en 2035</i>	
215	Étrangers : dossiers de demande de naturalisation.	1937-1974
	<i>Communicable en 2025</i>	
216	Étrangers : récépissés de demande de carte d'identité.	1917-1920
217	Étrangers (A-G) : récépissés de demande de carte d'identité, fiches Individuelles, notices de renseignement.	1932-1933
218	Étrangers (J-Z) : récépissés de demande de carte d'identité, fiches Individuelles, notices de renseignement.	1932-1933
219	Étrangers : récépissés de demande de carte d'identité et de séjour.	1940-1965
2110	Étrangers : fiches individuelles.	1943-1968
2111	Étrangers : fiches individuelles (A-E).	1968-2003
	<i>Communicable en 2054</i>	
2112	Étrangers : fiches individuelles (F-N).	1968-2003
	<i>Communicable en 2054</i>	

- 2113 Étrangers : fiches individuelles (O-Z). 1968-2003
Communicable en 2054
- 2114 Cartes nationales d'identité, délivrance : registre d'inscription, formulaires de demande, cartes d'identité, instructions, correspondance. 1942-1981
Communicable en 2032
- 2115 Police du roulage, réglementation et contrôle de la circulation : procès-verbaux de délits et de contravention. 1840-1842
- 2116 Souscription et générosité publique : listes des donateurs, diplôme de remerciement, affiches, correspondance. 1875-1980

Sous-Série 3I - Justice

- 311 Population : registre des changements de résidence (1908-1940), certificats de bonne vie et mœurs (1875-1888). 1875-1940
- 312 Affaires judiciaires : notifications de jugements et condamnations, citations à comparaître, dossier de mise en ventre de biens expropriés par la force (1880-1881), dossier d'élaboration des listes de jurés (1889-1936), correspondance. 1833-1965
Communicable en 2041
- 313 Litige entre les sieurs de Crozals et le marquis de Thézan de Saint-Géniès : plan de bornage de la Justice de paix du premier canton de Béziers, plans calques. 1923-1924

Sous-Série 5I - Hygiène publique et salubrité

- 511 Santé et hygiène publique, suivi des problématiques sanitaires : état statistique des décès suivant l'âge et la cause (1918), arrêtés du maire, liste des donneurs de sang (1954-1959), instructions, correspondance. 1820-1959
- 512 Vaccination : listes nominatives, carnets et certificats de vaccination, fiches individuelles, correspondance. 1910-1947

513	Vaccination : listes nominatives, carnets et certificats de vaccination, fiches individuelles, instructions.	1948-1979
	<i>Communicable en 2030</i>	
514	Service vétérinaire, surveillance du bétail et des abattoirs : registre d'inspection des viandes (1892-1894), registre des animaux abattus (1915), dossier d'autorisation d'exploitation (1905-1909), rapport de visite d'inspection, arrêtés du préfet et du maire, instructions, correspondance.	1836-1973
515	Démoustication : correspondance avec l'Entente interdépartementale de démoustication.	1951-1975
516	Contrôle de la qualité de l'eau potable : rapports d'analyses périodiques.	1903-1982
517	Installations classées et logements insalubres : arrêtés préfectoraux, plans, correspondance.	1931-1975

Série K - Élections et personnel

Sous-Série 1K - Elections

1K1	Élections politiques, formation des listes : arrêtés de désignation des membres de la commission chargées de la formation des listes (1874-1988), jugements de la justice de paix relatifs à la modification des listes électorales (1887), registre de décision de la commission (1919-1937), registre des réclamations (1919-1935), demandes d'inscription et avis de radiation, affiches.	1830-1988
1K2	Registre des élections contenant des listes électorales et d'émargement et des procès-verbaux d'opérations de vote.	1860-1870
	<i>Plébiscite</i>	
	<i>Élections législatives</i>	
	<i>Élections cantonales</i>	
	<i>Élections municipales</i>	

1K3	<p>Registre des élections contenant des listes électorales et préparatoires, des tableaux rectificatifs et des procès-verbaux d'opérations de vote.</p> <p><i>Élections sénatoriales</i> <i>Élections législatives</i> <i>Élections cantonales</i> <i>Élections municipales</i></p>	1871-1880
1K4	<p>Registre des élections contenant des listes électorales, des tableaux rectificatifs et des procès-verbaux d'opérations de vote.</p> <p><i>Élections sénatoriales</i> <i>Élections législatives</i> <i>Élections cantonales</i> <i>Élections municipales</i> <i>Élections au tribunal de commerce</i></p>	1881-1890
1K5	<p>Registre des élections contenant des listes électorales et d'émargement, des tableaux rectificatifs et des procès-verbaux d'opérations de vote.</p> <p><i>Élections sénatoriales</i> <i>Élections législatives</i> <i>Élections cantonales</i> <i>Élections municipales</i> <i>Élections au tribunal de commerce</i></p>	1891-1903
1K6	<p>Registre des listes électorales.</p>	1904-1920
1K7	<p>Registre des listes électorales.</p>	1921-1932
1K8	<p>Listes électorales.</p> <p><i>Communicable en 2034</i></p>	1933-1983
1K9	<p>Tableaux rectificatifs des listes électorales.</p> <p><i>Communicable en 2033</i></p>	1903-1982
1K10	<p>Listes d'émargement.</p> <p><i>Communicable en 2033</i></p>	1935-1982

1K11	Élections politiques : cartes d'électeurs. [1945-années 1970]	Sans date
1K12	Élections européennes : procès-verbal des opérations électorales, listes des candidats, lettre de désignation d'un membre du bureau de vote, liste de candidats.	1979
1K13	Plébiscites et référendums : procès-verbaux des opérations électorales, affiches, instructions. <i>Ratification du coup d'Etat du 2 décembre 1851 (20 décembre 1851)</i> <i>Rétablissement de l'Empire (21 novembre 1852)</i> <i>Ratification du sénatus-consulte du 20 avril 1870 et des réformes libérales (8 mai 1870)</i> <i>Création d'une assemblée constituante (21 octobre 1945)</i> <i>Projet de Constitution de la IV^e République (5 mai 1946)</i> <i>Constitution de la IV^e République (13 octobre 1946)</i> <i>Constitution de la V^e République (28 septembre 1958)</i> <i>Autodétermination de l'Algérie (8 janvier 1961) [Procès-verbal manquant]</i> <i>Ratification des accords d'Évian (8 avril 1962)</i> <i>Élection au suffrage universel direct du Président de la République (28 octobre 1962)</i> <i>Création des régions et rénovation du Sénat (27 avril 1969)</i> <i>Adhésion du Danemark, de la Grande Bretagne, de l'Irlande et de la Norvège à la CEE (23 avril 1972)</i>	1851-1972
1K14	Élections présidentielles : procès-verbaux des opérations électorales, listes des candidats, listes des membres du bureau de vote, affiches, instructions.	1962-1981
1K15	Élections sénatoriales, désignation des délégués et suppléants : procès-verbaux des opérations électorales, listes d'émargement, affiches, instructions.	1904-1980
1K16	Élections législatives : procès-verbaux des opérations électorales, listes des candidats, listes des membres du bureau de vote, affiches, instructions.	1848-1981
1K17	Élections au conseil d'arrondissement et au conseil général : procès-verbaux des opérations électorales, listes d'émargement, listes des candidats, listes des membres du bureau de vote, affiches, instructions.	1838-1982

Vous voterez " OUI "

pour une République sociale

CITOYENNES, CITOYENS,

Par le Référendum du 5 Mai 1946, le Peuple Français sera appelé à se prononcer sur la Constitution de la IV^{me} République, dont le texte a été adopté par l'Assemblée Nationale Constituante.

VOTEZ OUI

Pour marquer votre fidélité aux principes de 1789 et à l'esprit de la Révolution Française.

Vous approuverez la nouvelle Constitution parce que :

- Elle consacre l'égalité politique des hommes et des femmes.
- Elle abaisse l'âge de l'électorat et de l'éligibilité et confère à la jeunesse les droits qu'elle a conquis par sa lutte héroïque sur les champs de bataille et dans la résistance.
- Elle rassemble au sein de l'Union Française, c'est-à-dire dans une communauté libre et fraternelle, les peuples de la métropole et des territoires d'Outre-Mer.
- Elle prévoit et permet la participation des travailleurs aux fonctions de direction des entreprises privées et des services publics, c'est-à-dire **complète la démocratie politique par la démocratie économique.**

VOTEZ OUI

Pour faire triompher les principes fondamentaux du régime républicain.

Vous vous prononcerez :

- **Contre un Sénat conservateur**, c'est-à-dire une seconde chambre politique, paralysant l'exercice de la souveraineté populaire.
- **Pour une Assemblée unique** élue au suffrage universel, véritable émanation de la volonté nationale.
- **Contre l'attribution de pouvoirs exorbitants au Président de la République**, qui, symbole vivant de la continuité de la Nation, ne doit pas avoir le droit de s'opposer à l'Assemblée dépositaire de la souveraineté populaire.
- Pour les dispositions qui assurent à la fois la **souveraineté du pouvoir législatif sur le pouvoir exécutif et la stabilité gouvernementale**, également nécessaires au plein épanouissement de la démocratie.

VOTEZ OUI

Pour en finir avec le régime de l'incertitude et du provisoire imposé depuis six ans par les malheurs de notre pays.

Pour fonder la IV^{me} République.

Pour assurer dans le monde le rayonnement de la France démocratique.

LE PARTI SOCIALISTE S. F. I. O.

MARCOU & GHIBAUDO, Montpellier.

Affiche pour le oui à la Constitution de la IV^e République, 5 mai 1946 (1k13)

- | | | |
|------|---|-----------|
| 1K18 | Conseil municipal, maire et adjoint. - Nomination, révocation et dissolution, élections et réunions : décisions du conseil d'état et arrêtés du conseil de préfecture, arrêtés préfectoraux, procès-verbaux d'opérations électorales, listes d'émargement, procès-verbaux d'installation du conseil municipal et de nomination du maire et des adjoints, tableaux des conseillers municipaux, listes des candidats, listes des membres du bureau de vote, affiches, instructions. | 1790-1979 |
| 1K19 | Élections au conseil de prud'hommes : listes électorales, procès-verbaux d'opérations électorales, déclarations nominatives des employeurs et salariés, cartes d'électeurs, instructions. | 1883-1982 |
| | <i>Communicable en 2033</i> | |
| 1K20 | Élections au tribunal et à la chambre de commerce : procès-verbaux des opérations électorales, listes électorales et d'émargement, listes des candidats, cartes d'électeurs, affiches, instructions. | 1904-1982 |
| | <i>Communicable en 2033</i> | |
| 1K21 | Élections à la chambre d'agriculture : procès-verbaux des opérations électorales, listes électorales et d'émargement, listes des candidats, cartes d'électeurs, affiches, instructions. | 1920-1976 |
| | <i>Communicable en 2027</i> | |
| 1K22 | Élections à la chambre des métiers : procès-verbaux des opérations électorales, listes électorales et d'émargement, listes des candidats, cartes d'électeurs, affiches, instructions. | 1931-1980 |
| | <i>Communicable en 2031</i> | |
| 1K23 | Élections aux tribunaux paritaires des baux ruraux : procès-verbaux d'opérations électorales, listes des preneurs et des bailleurs, listes des candidats, cartes d'électeurs, affiches, instructions. | 1966-1978 |
| | <i>Communicable en 2029</i> | |
| 1K24 | Élections au centre régional de la propriété forestière : listes électorales, instructions. | 1966-1978 |
| | <i>Communicable en 2029</i> | |

1K25 Élections des membres des conseils d'administration des organismes de sécurité sociale : procès-verbaux d'opérations électorales, listes électorales et d'émargement, relevés nominatifs des employeurs et salariés, affiches, instructions. 1947-1973

Communicable en 2024

1K26 Élections à la mutualité sociale agricole : procès-verbaux d'opérations électorales, listes électorales et d'émargement, affiches, instructions. 1965-1977

Communicable en 2028

Sous-Série 2K - Personnel municipal

2K1 Personnel communal, recrutement et gestion : déclarations d'accidents du travail (1977-1979), arrêtés de nomination, contrats de travail, fiches de notation, dossier disciplinaire à l'encontre du secrétaire de mairie (1931), tableaux de proposition d'avancement, délibérations du conseil municipal, correspondance. 1791-1982

Communicable en 2033

2K2 Personnel titulaire ayant quitté la mairie avant 1984 : dossiers individuels. 1955-1984

Communicable en 2035

2K3 Élections des représentants à la commission paritaire intercommunale et au conseil d'administration de la CNRACL : procès-verbal des opérations, instructions. 1959-1977

Sous-Série 3K - Protocole et distinctions honorifiques

3K1 Distinctions honorifiques délivrées à des particuliers, attribution : demandes de renseignement, lettres de recommandation, notifications d'attribution, correspondance. 1929-1971

Série L - Finances de la commune**Sous-Série 1L - Comptabilité**

1L1	Budgets et comptes. [Certains documents sont en mauvais état]	1812-1835
1L2	Registres des budgets et comptes.	1834-1853
1L3	Registres des budgets et comptes.	1854-1873
1L4	Registres des budgets et comptes.	1874-1902
1L5	Registres des budgets et comptes.	1903-1920
1L6	Budgets et comptes (1897-1900, 1913, 1920-1962).	1897-1962
1L7	Budgets et comptes. [Collection lacunaire de brouillons conservés en l'absence d'exemplaires originaux]	1966-1980
1L8	Budgets et comptes.	1981-1982
1L9	Registre des comptes de gestion.	1841-1862
1L10	Comptes de gestion.	1874-1928
1L11	Comptabilité : documents préparatoires au budget, arrêtés préfectoraux d'apurement des comptes, notifications administratives, procès-verbaux de clôture des comptes et de vérification de caisse.	1793-1951
1L12	Comptabilité : documents préparatoires au budget (échantillonnage des années en 3 et 8), procès-verbaux d'apurement des comptes.	1953-1978

1L13	Registre de comptabilité (1888) contenant un inventaire des biens et fournitures achetées par la commune (1905-1914).	1888-1914
1L14	Registres de comptabilité.	1893-1900
1L15	Registres de comptabilité.	1901-1920
1L16	Registres de comptabilité.	1921-1929
1L17	Registres de comptabilité.	1934-1949
1L18	Registres de comptabilité.	1950-1961
1L19	Registres de comptabilité.	1962-1970
1L20	Registres de comptabilité.	1971-1977
1L21	Registres de comptabilité.	1978-1982
1L22	Bordereaux de titres et de mandats. [Échantillonnage des années en 3 et 8]	1963-1978
1L23	Factures.	1887-1901
1L24	Factures.	1936-1953
1L25	Factures. [Échantillonnage des années en 3 et 8]	1958-1973
1L26	Factures. [Échantillonnage des années en 3 et 8]	1978

Sous-Série 2L - Revenus et charges de la commune

2L1	Taxe municipale sur les chiens : registres des déclarations, rôles, arrêté préfectoral, délibération du conseil municipal, correspondance.	1856-1931
2L2	Emprunts : contrats, tableaux d'amortissement, délibérations du conseil municipal, correspondance.	1888-1950
2L3	Personnel, rémunération : déclarations annuelles des données sociales (1965-1981), mandats de paiement et déclarations des rémunérations (1936-1955), états des traitements (1960-1964), bulletins de paie (1976-1982). <i>Communicable en 2033</i>	1936-1982
2L4	Personnel, rémunération : livres de paie. <i>Communicable en 2033</i>	1965-1982

Série M - Bâtiments

Sous-Série 1M - Édifices publics

1M1	Hôtel de ville, construction et aménagement : dossiers de marché et de suivi de travaux, dossier d'emprunt. <i>Construction d'un hôtel de ville avec une halle (1817-1820)</i> <i>Exhaussement et aménagement intérieur (1897-1902)</i> <i>Grosses réparations (1972-1977)</i>	1817-1977
1M2	Horloge, installation et réparations : délibérations du conseil municipal, correspondance.	1830-1881
1M3	Bascule, installation : rapport de l'agent-voyer, extrait du plan cadastral.	1875
1M4	Monument aux morts, érection : liste des soldats Morts pour la France en 1914-1918, devis estimatif, mémoire, plan calque, correspondance.	1921

1M5	Lavoir municipal, construction : dossier de projet.	1946
1M6	Bureau de poste, aménagement : dossier d'acquisition d'immeuble avec acte notarié, dossiers de marché et de suivi de travaux.	1949-1950
1M7	Bureau de poste avec appartement, aménagement : dossiers de marché et de suivi de travaux.	1970-1976
1M8	Maison du fossoyeur puis du garde-champêtre (immeuble dit de L'Hôpital), réfection et aménagement : dossiers de marché et de suivi de travaux.	1909-1912
1M9	Maison du Peuple, location d'un bâtiment rue des Barris : baux, délibérations du conseil municipal.	1948-1967
1M10	Foyer des campagnes, acquisition d'un immeuble : acte notarié, déclaration d'utilité publique, arrêtés préfectoraux, plans, correspondance.	1966
1M11	Foyer des vieillards et local des archives communales, remise en état : dossiers de marché et de suivi de travaux.	1967-1968
1M12	Entrepôt communal, acquisition de terrain et construction : dossiers de marché et de suivi de travaux, acte notarié.	1977-1979

Communicable en 2030

Sous-Série 2M - Édifices du culte et cimetière

2M1	Église, réfection et aménagement : dossiers de marché et de suivi de travaux, dossier de litige suite à l'effondrement d'un échafaudage (1933-1938), correspondance.	1830-1938
-----	--	-----------

Réparations à la toiture et au clocher (1830-1851)

Réparations (1919-1923)

Aménagement de la flèche et installation d'un paratonnerre (1933-1938)

2M2 Presbytère, réfection et location : rapports, devis, traités de gré à gré, décomptes définitifs, baux, délibérations du conseil municipal, correspondance. 1791-1950

Réparations (1791, 1816-1824)

Réparations du mur de clôture (1866-1867)

Parquetage (1892)

Remise en état de la toiture (1948-1949)

Location (1907-1950)

2M3 Cimetière, construction, aménagement et translation : dossiers de marché et de suivi de travaux, correspondance. 1837-1970

Sous-Série 3M - Édifices à usage de services d'assistance et de prévoyance

3M1 Local pour consultation des nourrissons, aménagement : dossier de projet. 1971

Sous-Série 4M - Édifices à usage d'établissements d'enseignement, de science et d'art

4M1 École de fille et salle d'asile, acquisition d'une maison et aménagement : acte notarié (1835), avant-métré, devis, plans, arrêté préfectoral, délibérations du conseil municipal, correspondance. 1835-1914

Acquisition et aménagement (1835-1865)

Réparation (1913-1914)

4M2 École de garçons, construction : dossier d'acquisition de terrains, dossier d'emprunt, dossiers de marché et de suivi de travaux, dossier de contentieux. 1878-1901

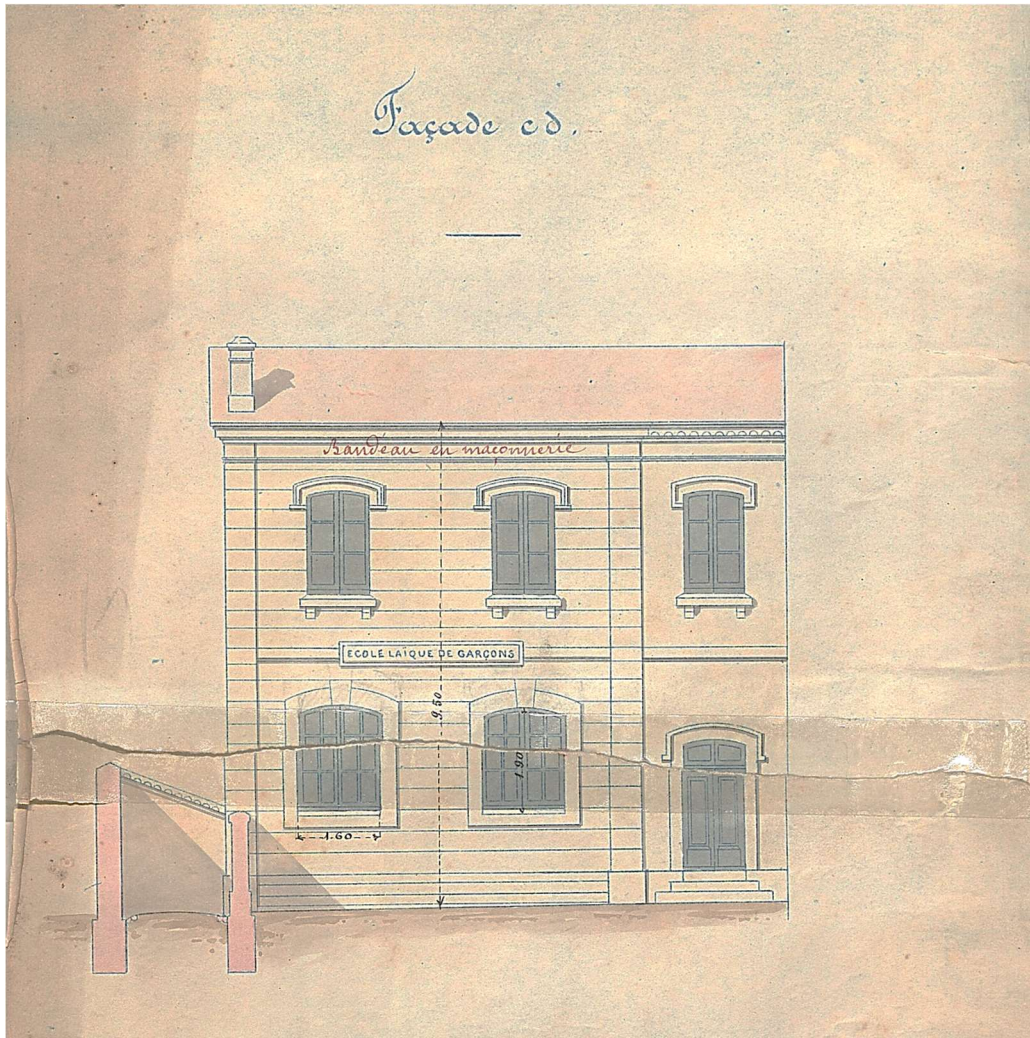

Plan de construction de l'école de garçons, 1882 (4M2)

- | | | |
|-----|---|-----------|
| 4M3 | Écoles, construction, aménagement et location : dossiers de projets, dossier d'expropriation, dossiers de marché et de suivi de travaux, baux, correspondance. | 1926-1959 |
| | <p><i>Location d'un local destiné à servir de garderie enfantine (1926)</i>
 <i>Construction d'une classe supplémentaire à l'école des garçons (1933)</i>
 <i>Construction non aboutie d'un groupe scolaire avec bains-douches (1937-1941)</i>
 <i>Location d'un bâtiment destiné à servir de salle de classe et local de consultation de nourrissons (1937-1947)</i>
 <i>Aménagement après expropriation de la maison des œuvres en école maternelle (1946-1952)</i>
 <i>Construction non aboutie d'un groupe scolaire (1952-1957)</i>
 <i>Aménagement de l'école des garçons en école maternelle (1959)</i></p> | |
| 4M4 | Écoles, construction et aménagement : dossiers de marché et de suivi de travaux. | 1961-1982 |
| | <p><i>Construction d'une école maternelle (1961-1965)</i>
 <i>Aménagement et agrandissement de l'école maternelle (1971-1975)</i>
 <i>Réfection de l'étanchéité des écoles (1982)</i></p> | |
| 4M5 | École et logement de l'instituteur, location : baux, devis des travaux à effectuer. | 1843-1894 |
| 4M6 | Installations sportives, aménagement : avant-projet, projet. | 1961-1972 |
| | <p><i>Aménagement d'un terrain d'évolution scolaire (1961)</i>
 <i>Éclairage du terrain de sport (1972)</i></p> | |

Série N - Biens communaux, Terres, Bois, Eaux

Sous-Série 1N - Biens communaux

- | | | |
|-----|---|-----------|
| 1N1 | Acquisition et cession de terrains et de biens immobiliers : actes notariés, procès-verbaux descriptifs et estimatifs, procès-verbaux relatifs au partage des biens communaux (1793), arrêtés préfectoraux, délibérations du conseil municipal, plans, correspondance. | 1793-1976 |
| | <p><i>Contient notamment les actes notariés relatifs aux opérations suivantes :</i>
 <i>Aliénation des parcelles E 170-171 (Alengry, 1913)</i>
 <i>Aliénation de la parcelle A 96 (Landuze, 1913)</i>
 <i>Aliénation de la parcelle E 169 (Viste, 1913)</i>
 <i>Acquisition de la parcelle B 7 (Fortanier, 1946)</i>
 <i>Acquisition de la parcelle E 118 (consorts Lugagne-Delpon, 1954)</i>
 <i>Acquisition de la parcelle E 517 (veuve Roquefeuil, 1976)</i></p> | |

1N2	Terrains communaux de La Causse, affermage et aliénation : état des propriétaires qui font paître leurs troupeaux, pétition, cahiers des charges et procès-verbaux d'adjudication, arrêtés préfectoraux, plans, délibérations du conseil municipal, correspondance.	1823-1894
1N3	Section D (lieu-dit du Grand Salant), partage des prés nouveaux et palus : plans. [Début XIX ^e siècle]	Sans date
1N4	Section D (lieu-dit du Grand Salant), aliénation, acquisition et délimitation foncière : plans.	1868-1883

Sous-Série 3N - Eaux

3N1	Fontaines et puits, aménagement et réfection : devis estimatif et métrés des travaux, rapport d'architecte, dossier d'emprunt, délibérations du conseil municipal, correspondance.	1831-1903
-----	--	-----------

Sous-Série 4N - Propriétés et droits divers

4N1	Cimetière, gestion des concessions : certificats administratifs, titre de recette, délibération du conseil municipal, avis à la population, correspondance	1874-1970
-----	--	-----------

Série O - Travaux publics, Voirie, Moyens de transport, Régime des eaux

Sous-Série 1O - Travaux publics et voirie en général

1O1	Voirie, reconnaissance, classement et déclassement : tableaux généraux et états des chemins, états de classement et déclassement, procès-verbaux de reconnaissance, dossier d'enquête publique, rapports de l'agent-voyer cantonal, plans, correspondance.	1819-1979
-----	--	-----------

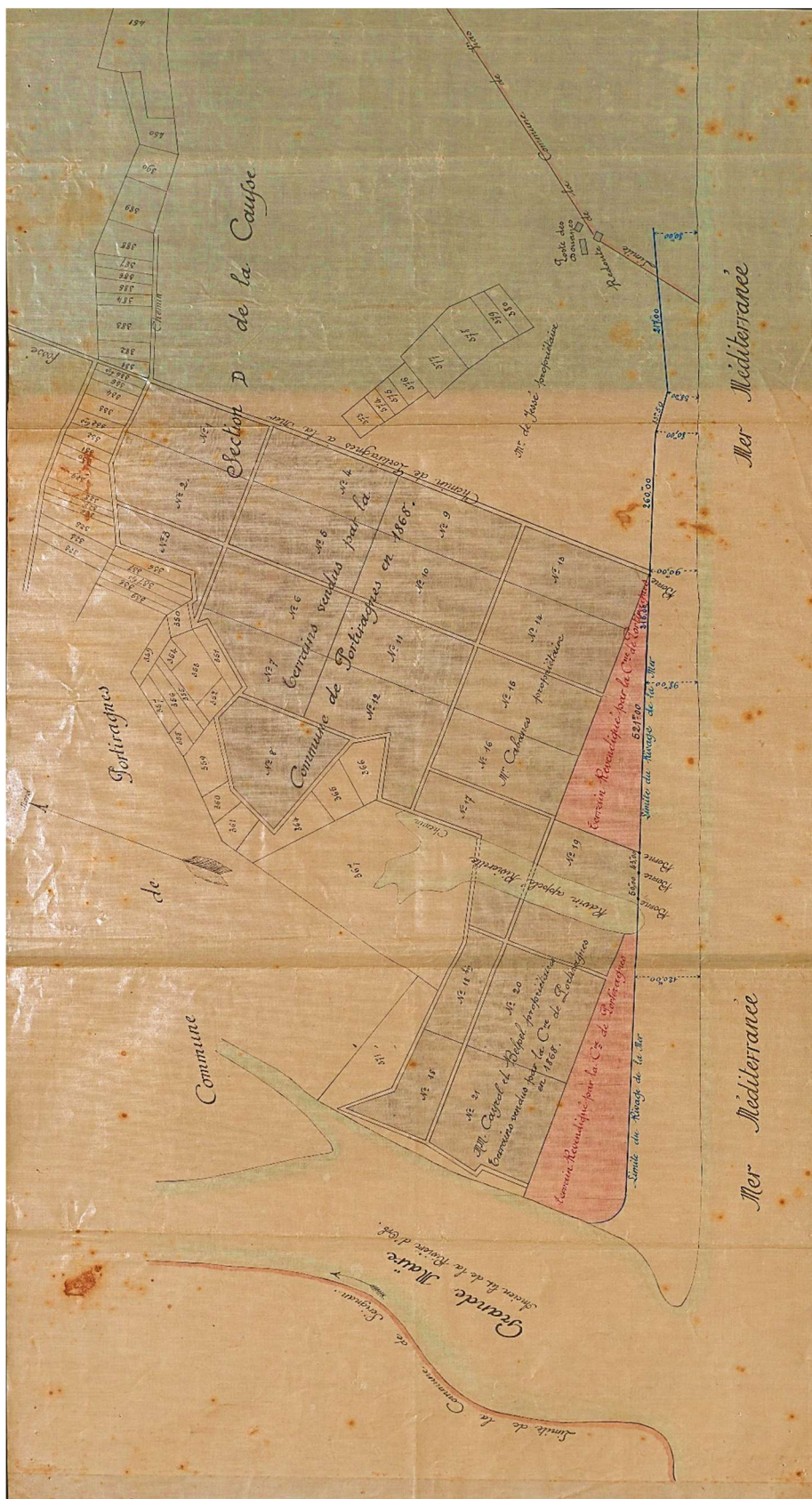

Plan parcellaire des terrains de la Cause, 1892 (1N2)

- | | | |
|-----|--|-----------|
| 102 | Voirie, réparation et entretien des chemins vicinaux : registre et états des rôles annuels de prestation en argent ou en nature, rapports de l'agent-voyer cantonal relatifs aux chemins vicinaux et aux dépenses faites, états et tarifs des prestations, comptes rendus statistiques financiers, arrêtés préfectoraux, délibérations du conseil municipal, correspondance. | 1830-1978 |
| 103 | Voirie. - Alignement, aménagement et réfection des rues et chemins : devis général d'entretien, rapports de l'agent-voyer cantonal, dossiers d'acquisition de terrains, dossiers d'adjudication et de suivi de travaux, délibérations du conseil municipal, arrêtés préfectoraux, correspondance, plans. | 1820-1923 |
| 104 | Voirie. - Alignement, aménagement et réfection des rues et chemins : dossiers d'acquisition de terrains, dossiers d'adjudication et de suivi de travaux, délibérations du conseil municipal, arrêtés préfectoraux, correspondance, plans. | 1926-1952 |
| 105 | Voirie. - Aménagement et réfection des rues et chemins : dossiers d'acquisition de terrains, dossiers d'adjudication et de suivi de travaux, délibérations du conseil municipal, arrêtés préfectoraux, correspondance, plans. | 1953-1974 |
| 106 | Voirie. - Aménagement et réfection des rues et chemins : dossiers d'acquisition de terrains, dossiers d'adjudication et de suivi de travaux, délibérations du conseil municipal, arrêtés préfectoraux, correspondance, plans. | 1974-1983 |
| 107 | Chemin de la Procession, construction et élargissement : dossiers d'acquisition de terrains, dossiers d'adjudication et de suivi de travaux, délibérations du conseil municipal, arrêtés préfectoraux, correspondance, plans. | 1974-1979 |
| 108 | Ponds, construction et aménagement : dossiers de marché et de suivi de travaux.

<i>Pont de l'écluse (1877-1882)</i>
<i>Pont sur la Maire (1884)</i>
<i>Pont de Roque-Haute (1923-1931, 1971-1981)</i>
<i>Pont de Caylus (1982-1983)</i> | 1877-1983 |
| 109 | Promenade, aménagement sur l'emplacement du cimetière déclassé : dossiers d'adjudication et de suivi de travaux. | 1930-1932 |

- | | | |
|------|---|-----------|
| 1010 | Service des eaux. - Distribution et consommation : règlement municipal, états des sommes dues par les concessionnaires, bilans financiers, relevés des compteurs d'eau, état des abonnés, tarifs, publicités, délibérations du conseil municipal, correspondance. | 1927-1967 |
| 1011 | Service des eaux. - Affermage, distribution et consommation : états des sommes dues par les concessionnaires, bilans financiers, relevés des compteurs d'eau, répertoire des abonnés, cahier des charges, contrats, avenants, tarifs, publicités, délibérations du conseil municipal, correspondance. | 1968-1981 |
| 1012 | Eau potable et eaux usées, raccordement aux réseaux : demandes de concessions et de branchements, délibérations du conseil municipal, correspondance. | 1928-1982 |
| 1013 | Eau potable, réalisation d'un réseau d'adduction avec forage, construction d'un bâtiment abritant les machines de pompage et canalisations de distribution : acte notarié d'acquisition de terrain, dossier d'adjudication et de suivi de travaux, dossier d'enquête <i>de commodo et incommodo</i> , délibérations du conseil municipal, correspondance. | 1907-1920 |
| 1014 | Eau potable, aménagement de la station de pompage : dossiers de marché et de suivi de travaux, devis, publicités, correspondance.

<i>Acquisition d'un groupe moto-pompe (1929-1930)</i>
<i>Installation d'un groupe moto-pompe (1936-1939)</i>
<i>Remise en état du moteur à vent communal (1949-1950)</i> | 1929-1950 |
| 1015 | Eau potable, électrification des stations de pompage de la plaine : dossiers de marché et de suivi de travaux, dossier de souscription et de participation des abonnés. | 1954-1970 |
| 1016 | Eau potable, entretien des bornes fontaines et installations de canalisations d'eau dans la rue Tour de ronde : dossier de marché de gré à gré, correspondance. | 1940-1952 |
| 1017 | Eau potable, amélioration de l'alimentation : dossiers de marché et de suivi de travaux.

<i>Lot 1 : canalisations et accessoires</i>
<i>Lot 2 : installation d'un groupe électropompe à pression d'air</i> | 1957-1961 |

1018	Eau potable, aménagement du réseau de la La Redoute : dossiers de marché et de suivi de travaux.	1974-1981
1019	Eau potable, aménagement du réseau des quartiers hauts : dossiers de marché et de suivi de travaux.	1976-1981
1020	Eau potable et eaux usées, aménagement du réseau d'adduction d'eau potable et d'un tout-à-l'égout : avant-projet, projet, convention avec le maître d'œuvre, plans, correspondance.	1964-1969
1021	Eau potable et eaux usées, aménagement du réseau d'adduction d'eau potable et d'un tout-à-l'égout : dossiers de marché et de suivi de travaux, dossier d'acquisition de terrain pour la station d'épuration, conventions de servitude de passage, correspondance.	1969-1978
	<i>Lot 1 : canalisations d'eau potable et ouvrages et annexes</i>	
	<i>Lot 2 : station d'épuration</i>	
	<i>Lot 3 : revêtement des chaussées</i>	
1022	Eau potable et eaux usées, extension des réseaux dans les quartiers Saint-Félix et des Écluses : dossiers de marché et de suivi de travaux.	1973-1976
1023	Eaux usées, construction d'un siphon sous le canal du Midi : dossiers de marché et de suivi de travaux.	1971-1981
1024	Eaux usées de La Redoute, aménagement d'un réseau de tout-à-l'égout : avant-projet sommaire, avant-projet concernant le lotissement Florès, projet, dossier de marché de maîtrise d'œuvre.	1972-1975
1025	Eaux usées de La Redoute, aménagement d'un réseau de tout-à-l'égout : dossiers de marché et de suivi de travaux.	1977-1979
1026	Eaux usées de La Redoute, traitement par lagunage : dossier de demande d'autorisation de rejet dans la Grande Maire, dossiers de marché et de suivi de travaux.	1973-1982
1027	Eaux usées de La Redoute, assainissement de la zone 5 NA et assainissement pluvial : APS, étude préalable.	1980-1982

1028 Eaux usées, amenée des eaux usées du village aux bassins de lagunage de La Redoute : dossiers de marché et de suivi de travaux, plans de servitude de passage. 1980-1982

1029 Eaux usées, traitement des eaux des campings de l'ancien grau du Libron : dossiers de marché et de suivi de travaux, dossier d'acquisition de terrains, conventions et plans de servitude de passage. 1980-1983

Communicable en 2034

1030 Station d'épuration, surveillance : rapports de visite. 1972-1981

1031 Eaux pluviales, évacuation des eaux des zones d'extension est vers la Grande Maire : APS. 1981-1982

1032 WC publics, construction : dossiers de marché et de suivi de travaux. 1948-1952

Sous-Série 20 - Moyens de transport et travaux divers

201 Éclairage public, concession et entretien du réseau : dossiers d'adjudication, cahier des charges, délibérations du conseil municipal, correspondance. 1865-1921

202 Éclairage public, aménagement et entretien du réseau : APS, dossiers de marché et de suivi de travaux, plan du réseau (1972), correspondance. 1934-1979

Extension du réseau au quartier des Bassins (1934-1938)

Restauration de l'éclairage public du village (1960)

Entretien du réseau (1974-1979)

Réalisation de l'éclairage public de l'entrée du village (1977)

203 Électricité, concession et distribution par la Centrale électrique des moulins de Saint-Pierre puis EDF et gestion du réseau : cahiers des charges et avenants, déclarations de consommation, relevés des canalisations pour l'occupation du domaine public, réclamations, délibérations du conseil municipal, correspondance. 1923-1963

204 Électricité, électrification des écarts : dossiers de marché et de suivi de travaux, dossier d'acquisition de terrains. 1947-1954



Publicité d'une fabrique de lampes pour l'éclairage public, fin XIX^e siècle (201)

205	Électricité, extension du réseau du village et renforcement de celui de la Redoute : dossiers de marché et de suivi de travaux, avis et projets d'exécution.	1969-1971
206	Électricité, alimentation en énergie et éclairage public du lotissement Clair Soleil : dossiers de marché et de suivi de travaux.	1970-1971
207	Électricité, électrification du quartier Saint-Félix : dossiers de marché et de suivi de travaux.	1974-1977
208	Électricité, création des postes Jean Moulin et Bergerie (programme départemental 1977) : dossiers de marché et de suivi de travaux, avis et projet d'exécution.	1977-1979
209	Électricité, renforcement des réseaux de la commune et de la Redoute (programmes départementaux 1978 et 1979) : dossiers de marché et de suivi de travaux, avis et projet d'exécution.	1978-1981
2010	Électricité, renforcement des réseaux de la commune (programme départemental 1981) : dossiers de marché et de suivi de travaux, avis et projet d'exécution.	1981-1983
2011	Électricité, construction et raccordement de lignes et de postes : avis et projet d'exécution, correspondance.	1961-1976
2012	Électricité, construction et raccordement de lignes et de postes : avis et projet d'exécution, conventions de passage, correspondance.	1977-1982
2013	Centrale nucléaire sur le commune de Sérignan, projet d'implantation : dossier de demande d'autorisation de pénétrer dans les propriétés privées, affiche.	1975
2014	PTT, aménagement du réseau téléphonique : dossier d'enquête publique, conventions tripartites avec EDF et la commune, plans, correspondance.	1972-1982
2015	ORTF, réclamation des habitants contre la mauvaise réception : liste des pétitionnaires, correspondance.	1971

- | | | |
|------|---|-----------|
| 2016 | <p>Chemin de fer, aménagement de la ligne Bordeaux-Sète : jugements d'expropriation, plan parcellaire des terrains à acquérir, dossier de litige, avant-projet, arrêtés préfectoraux, correspondance.</p> <p><i>Construction (1854-1855)</i>
 <i>Litige avec les frères Cabanon relatif aux dommages causés par les travaux de la ligne (1856-1866)</i>
 <i>Élargissement du débouché du pont ferroviaire de l'Ardillon (1858-1870)</i>
 <i>Ouverture d'un fossé (1874-1875)</i>
 <i>Projet d'établissement d'une station sur la commune (1860-1903)</i>
 <i>Électrification (1934-1935)</i>
 <i>Suppression d'un passage à niveau sur la nouvelle desserte de l'aéroport (1975)</i>
 <i>Litige entre la commune et la SNCF suite à une manifestation de viticulteurs (1975-1980)</i></p> | 1854-1980 |
| 2017 | <p>Aéroport de Béziers-Vias, aménagement et fonctionnement : dossiers de cession de terrains avec acte notarié (1967), dossier d'enquête publique, dossier de demande d'approbation du projet d'exécution électrique, dossier de lancement de la ligne Béziers-Paris, arrêtés préfectoraux, plans, correspondance.</p> <p><i>Contient notamment les dossiers suivants :</i>
 <i>Organisation de manifestation aérienne (1934-1938)</i>
 <i>Cessions de terrains communaux et de particuliers (1958, 1966-1967, 1974-1979)</i>
 <i>Raccordement électrique (1970)</i>
 <i>Dénomination (1971-1974)</i>
 <i>Servitudes radioélectriques (1979-1980)</i></p> | 1934-1981 |
| 2018 | <p>Transport de bus. - Société des autobus départementaux : correspondance sur le circuit et le maintien de la ligne Béziers-Portiragnes (1931-1933). Abribus, implantation : publicités et documentation (1967-1971).</p> | 1931-1971 |
| 2019 | <p>Carrière communale, rétablissement : correspondance.</p> | 1830 |

Sous-Série 30 - Navigation et régime des eaux

- | | | |
|-----|--|-----------|
| 301 | <p>Canal du Midi, aménagement, entretien et fonctionnement : décret présidentiel (1874), rapports d'ingénieur, procès-verbaux de récolement, concessions de prises d'eau pour irrigation, dossier d'enquête publique, bail, arrêtés préfectoraux, délibérations du conseil municipal, plans, correspondance.</p> | 1790-1979 |
|-----|--|-----------|

- | | | |
|-----|---|-----------|
| 302 | Cours d'eau, aménagement, curage et entretien : dossiers d'adjudication et de suivi travaux.

<i>Ruisseau de l'Ardaillon (1904-1965)</i>
<i>Ruisseau de la Cave (1920-1927)</i>
<i>Rivière de l'Orb (date non mentionnée -1981)</i> | 1904-1981 |
| 303 | Irrigation, prise d'eau le long du ruisseau de l'Ardaillon : plan. [Fin XIX ^e - début XX ^e siècle] | Sans date |
| 304 | Compagnie nationale d'aménagement de la région du Bas-Rhône Languedoc, implantation de canalisations : conventions de servitude, procès-verbal de constat de dégâts aux ouvrages, brochures de présentation, plans, correspondance. | 1961-1980 |
| 305 | Plages et littoral. - Défense contre la mer, réclamation de la commune contre le sieur Cayrol : rapport de l'ingénieur (1863). Marais salants, dessèchement et plantation de vignes : procès-verbal de constat, demande d'enquête (1880). Construction et démolition d'une baraque en bois à la Causse : procès-verbaux de contravention et de notification, arrêté du maire, correspondance (1891-1898). Concession de terrain sur la plage et autorisation de construction provisoire : arrêté préfectoral (1898). | 1863-1898 |
| 306 | Plages et littoral. - Aménagement des débouchés de la Grande Maire et du grau du Libron : procès-verbaux de réunion, arrêtés préfectoraux, avant-projets, correspondance (1966-1980). Balisage des chenaux : arrêté préfectoral, plans, correspondance (1966-1980). Classement de terrains en espaces naturels : proposition d'acquisition par le Conservatoire du littoral, correspondance (1976). Incorporation au domaine public maritime des lais et relais de mer : notice explicative, arrêté préfectoral, correspondance (1979). | 1966-1980 |
| 307 | Plages et littoral. - Réglementation des activités nautiques et balnéaires et sécurité des plages et des baignades : rapports d'analyses des eaux de baignade, état statistique d'activité du poste de secours, dossiers de démolition d'un blockhaus et de constructions de sanitaires publics, inventaire du matériel, plaintes et réclamations, correspondance. | 1955-1982 |

Série P - Cultes

Sous-Série 1P - Culte catholique

1P1	Culte catholique, gestion des biens ecclésiastiques et rémunération du desservant : budgets de la fabrique, décrets autorisant la réception d'un legs (1878), décret transférant les biens ecclésiastiques (1909), délibérations du conseil municipal et de la fabrique, instructions, correspondance. [Voir l'article 1Q1 pour le transfert des biens ecclésiastiques vers le bureau de bienfaisance]	1812-1958
-----	---	-----------

Série Q - Assistance et prévoyance

Sous-Série 1Q - Bureaux de bienfaisance, secours d'urgence

1Q1	Bureau de bienfaisance, création et fonctionnement : arrêtés préfectoraux de désignation des membres de la commission administrative, dossier de litige lié à la création (1909-1919), dossier de mise en location de la parcelle B109 pour la construction de la cave coopérative de vinification (1949), états statistiques annuels (1918-1954), souche d'attribution d'allocations (1922-1923), délibérations du conseil municipal et de la commission administrative du bureau de bienfaisance, correspondance.	1894-1979
1Q2	Registre des délibérations de la commission administrative du bureau de bienfaisance (16 décembre 1912 - 23 septembre 1922).	1912-1922
1Q3	Registre des délibérations de la commission administrative du bureau de bienfaisance (18 octobre 1922 - 20 mars 1964).	1922-1964
1Q4	Bureau de bienfaisance : budgets et comptes.	1909-1980
1Q5	Bureau de bienfaisance : comptes de gestion.	1911-1928
1Q6	Bureau de bienfaisance : livre d'enregistrement des mandats (1929-1957), pièces comptables.	1913-1970

Sous-Série 3Q - Etablissements hospitaliers, Hospitalisation

3Q1	Aliénés, assistance et internement : arrêtés préfectoraux, arrêtés du maire, états nominatifs, mandats de paiement.	1846-1959
-----	---	-----------

Sous-Série 5Q - Application des lois d'assistance et de prévoyance

5Q1	Allocation militaire et soins gratuits aux victimes de guerre : états nominatifs, dossiers individuels, registre à souche des demandes d'allocations (1934-1939), certificats de soutien indispensable de famille, pétition de la section de Portiragnes de l'Association générale des mutilés de guerre et anciens combattants, instructions, correspondance.	1851-1966
-----	--	-----------

5Q2	Assistance aux femmes en couche et protection des enfants : registres de déclaration des nourrices, états nominatifs, notifications d'admission ou de refus, carnet de nourrice, instructions, correspondance.	1854-1968
-----	--	-----------

5Q3	Allocation familiale agricole : enquête renseignée, états nominatifs, arrêtés de recouvrement d'office de cotisations, instructions, correspondance.	1937-1951
-----	--	-----------

5Q4	Assistance médicale gratuite : listes nominatives.	1859-1955
-----	--	-----------

5Q5	Assistance médicale gratuite : notifications d'admission ou de refus, états nominatifs des dépenses, mémoires des médicaments fournis par le service médical gratuit, dossier de litige (1896-1900), états statistiques annuels (1963-1973), instructions, correspondance.	1853-1981
-----	--	-----------

5Q6	Assistance aux vieillards, infirmes et incurables : listes nominatives, notifications d'admission ou de refus, dossier individuel, instructions, correspondance.	1907-1956
-----	--	-----------

5Q7	Accidents du travail notamment agricole : déclarations individuelles, procès-verbaux de constatation, certificats médicaux, correspondance.	1900-1939
-----	---	-----------

5Q8	Accidents du travail notamment agricole : déclarations individuelles, procès-verbaux de constatation, certificats médicaux, correspondance.	1940-1964
-----	---	-----------

5Q9	Retraite ouvrière et paysanne : listes nominatives des assurés, bulletins de renseignement, instructions.	1912-1922
5Q10	Aide sociale : cahiers et listes d'enregistrement des demandes et décisions d'attribution (1956-1981), tableau de recensement des indigents (an II), dossiers individuels, correspondance.	1794-1981
5Q11	Société de secours mutuels de Portiragnes, création et fonctionnement : statuts, arrêté préfectoral, correspondance.	1854-1936

Série R - Instruction publique, Sciences, Lettres et Arts

Sous-Série 1R - Instruction publique

1R1	Affaires scolaires, fonctionnement des écoles, nomination et rémunération des instituteurs : avis de nomination d'instituteurs, listes des enfants admis gratuitement (1851-1865), extraits du registre d'appel (1888-1902), listes nominatives (1893-1956), listes des membres du comité local de surveillance de l'instruction primaire (1842-1849), statuts de la caisse des écoles (1942), dossier de suivi de l'opération de distribution de lait, dossiers de litige, pétition pour le ramassage scolaire des enfants de la Redoute (1961), délibérations du conseil municipal, correspondance.	1817-1982
1R2	Affaires scolaires, fourniture de matériel et équipement des écoles (loi Barangé notamment) : inventaires du mobilier et des archives des écoles, devis ou factures de mobiliers et fournitures scolaires, traités de gré à gré, délibérations du conseil municipal, correspondance.	1859-1979
1R3	Centre aéré, création et fonctionnement : cahiers annuels du directeur, comptes d'exploitation, listes nominatives, factures, correspondance.	1977-1983
1R4	Pupilles de la Nation : état nominatif (1920), instructions, correspondance.	1919-1943

Sous-Série 2R - Sciences, Lettres et Arts

- | | | |
|-----|--|-----------|
| 2R1 | Monuments historiques et sites classés : dossier de demande de classement de l'église, arrêté ministériel, dossier d'enquête publique de classement du site de Roque-Haute en réserve naturelle (1974), liste des immeubles et sites protégés dans le département, correspondance. | 1930-1979 |
|-----|--|-----------|

Sous-Série 3R - Sport et tourisme

- | | | |
|-----|--|-----------|
| 3R1 | Sport. - Stade olympien portiragnais, création et fonctionnement : statuts, carnets de suivi des séances d'entraînement, déclarations d'accident du travail, délibération du conseil municipal. | 1921-1971 |
| 3R2 | Tourisme. - Campings et meublés de tourisme, réglementation et fonctionnement : arrêtés préfectoraux, demandes d'installation, pétitions, correspondance (1958-1982). Attribution de dotations aux stations touristiques : fiches de renseignement, états des capacités d'accueil (1966-1981). | 1954-1982 |

Série S - Pièces ne rentrant pas dans les autres séries

- | | | |
|----|---|-----------|
| S1 | ASA pour l'assainissement de la plaine haute de Portiragnes, constitution, fonctionnement et fusion : arrêtés préfectoraux, états annuels des cotisations (1945-1960), budgets et comptes (1943-1961), délibérations du conseil syndical, correspondance. [L'ASA de la plaine haute a fusionné avec l'ASA de la plaine basse en 1961 pour former l'ASA des basses plaines. Voir le versement 11W] | 1937-1962 |
| S2 | ASA pour l'assainissement de la plaine basse de Portiragnes, constitution, fonctionnement et fusion : arrêtés préfectoraux, états annuels des cotisations (1952-1958), budgets et comptes (1952-1958), dossier d'enquête, état des propriétaires et plan des terrains intéressés, délibérations du conseil syndical, correspondance. | 1948-1961 |
| S3 | ASA pour l'assainissement de la plaine basse de Portiragnes, réfection des digues et remise en état des émissaires : dossiers de marché et de suivi de travaux. | 1950-1964 |

S4	ASA pour l'aménagement et l'entretien du chemin rural de Coussergues, constitution : affiche de convocation à l'assemblée générale, arrêtés du maire portant convocation, procès-verbaux de notification individuelle.	Sans date
S5	ASA pour la défense contre les gelées de printemps de Portiragnes, constitution, fonctionnement et dissolution : arrêtés préfectoraux, état annuel des cotisations (1954), budgets et comptes, livre de détail des recettes et dépenses (1955), jugement du tribunal administratif (1958), correspondance.	1954-1962

Série T - Urbanisme

T1	Schéma directeur d'aménagement d'urbanisme (SDAU) de Béziers - Agde - Pézenas : étude préparatoire, questionnaire renseigné destiné aux communes, comptes rendus de réunion, correspondance.	1968-1976
T2	Plan d'urbanisme directeur (PUD) approuvé par arrêté préfectoral le 9 novembre 1970 : dossier d'enquête publique, dossiers du PUD provisoire et définitif, rapport de présentation d'un plan d'urbanisme d'intérêt régional, correspondance.	1964-1971
T3	Plan d'occupation des sols (POS) approuvé par arrêté préfectoral du 20 février 1980, élaboration : dossier des POS provisoires, dossier de consultation des services publics, comptes rendus de réunion, correspondance.	1972-1977
T4	POS approuvé par arrêté préfectoral du 20 février 1980, élaboration : dossier d'enquête publique, dossier définitif, comptes rendus de réunion, correspondance.	1978-1980
T5	Zones d'aménagement différé (ZAD), création : dossier de projet, arrêtés préfectoraux, correspondance, plans.	1969-1985

*ZAD sur les communes de Valras, Sérignan, Portiragnes et Vias (1969-1971)
ZAD de la Redoute et du village (1981-1985)*

T6	Zone d'aménagement concerté (ZAC) de la Redoute, création : avant-projet, études préalables, convention d'étude, comptes rendus de réunion, dossier d'acquisition des terrains de M. Calmette, correspondance.	1966-1982
T7	ZAC de la Redoute, création : dossiers de création et de réalisation ajournés pour modifications. [Voir les articles 10W83-86 en complément]	1981
T8	Zone artisanale, création et viabilisation : APS, dossier d'échange de terrains pour l'aménagement de la voie d'accès, dossiers de marché et de suivi de travaux, conventions de financement avec des particuliers, correspondance.	1980-1982
T9	Lotissements, aménagement : arrêtés préfectoraux, plans, correspondance. <i>Lotissement Florès (1956-1983)</i> <i>Lotissement Jardin de La Causse (1975-1976)</i> <i>Lotissement Le Clos de l'écluse (1976-1978)</i> <i>Lotissement Rojas (1976-1980)</i> <i>Lotissement Le Sablon (1978-1982)</i> <i>Lotissement Les Venelles (1981-1982)</i>	1956-1983
T10	Lotissement pour logements économiques et familiaux, création et viabilisation : avant-projet, dossiers de marché et de suivi de travaux, acte notarié, correspondance.	1958-1963
T11	Lotissement pour logements économiques et familiaux, aménagement par les SCI Clair soleil et Gai logis : dossier d'acquisition de terrains avec actes notariés, dossier d'enquête publique d'incorporation de la voirie au domaine public, plans, correspondance.	1966-1980
T12	Lotissement Les Terres de Portiragnes, création : dossier de permis de lotir.	1979-1980
T13	Lotissement Les Cerisiers, création et viabilisation : dossier de permis de lotir, dossier de marché, correspondance.	1979-1982
T14	Urbanisme, gestion et suivi des autorisations du droit du sol et des problématiques urbanistiques : dossier de suivi des infractions d'urbanisme, correspondance, plans.	1954-1982

T15	Urbanisme, gestion et suivi des autorisations du droit du sol : carnet d'enregistrement des permis de construire (1964-1968), arrêtés du maire accordant ou refusant le permis de construire (1954-1983), certificats de conformité (1960-1978).	1954-1983
T16	Certificats d'urbanisme positifs (1974-1979) puis correspondant à l'article L.111-5 (1980-1982).	1974-1982
T17	Aéroport de Béziers-Vias : dossier de demande de PC (1952-1967), dossiers de permis de construire. <i>PC n°78 110</i> <i>PC n°78 472</i> <i>PC n°209 82 A 0820</i>	1952-1982
T18	Hôtel Le Mirador : dossiers de permis de construire. <i>PC n°55 139</i> <i>PC n°60 18</i> <i>PC n°33 457</i> <i>PC n°47 001</i> <i>PC n°52 140</i>	1955-1972
T19	Camping Les Peupliers : dossiers de permis de construire. <i>PC n° 38 492</i> <i>PC n°75 906</i>	1960-1974
T20	Gîtes du Domaine de Cassafières : dossiers de permis de construire. <i>PC n°44 631</i> <i>PC n°62 972</i>	1964-1974
T21	Camping Les Sablons : dossiers de permis de construire. <i>PC n°22 461</i> <i>PC n°24 057</i> <i>PC n°47 520</i> <i>PC n°47 519</i> <i>PC n°52 685</i> <i>PC n°56 667</i> <i>PC n°68 821</i> <i>PC n°78 641</i> <i>PC n°90 288</i>	1965-1976

T22	Colonie de vacances puis camping familial de la ville de Vénissieux : dossiers de permis de construire. <i>PC n°43 632</i> <i>PC n°54 050</i>	1969-1971
T23	Camping municipal : esquisse d'étude.	1980
T24	Village social de vacances, aménagement par la SAHLM Coopération et famille : étude préalable, notes, dossier de PC non abouti, plans, correspondance.	1980-1982

VERSEMENTS CONTEMPORAINS

1W - Administration communale**Conseil municipal**

1W1	Registre des comptes rendus et délibérations du conseil municipal (28 septembre 1982 - 11 septembre 1986).	1982-1986
1W2	Registre des délibérations du conseil municipal (8 octobre 1986 - 27 août 1990).	1986-1990
1W3	Registre des comptes rendus et délibérations du conseil municipal (27 août 1990 - 17 janvier 1995).	1990-1995
1W4	Registre des comptes rendus et délibérations du conseil municipal (27 janvier 1995 - 3 septembre 1997).	1995-1997
1W5	Registre des comptes rendus et délibérations du conseil municipal (22 septembre 1997 - 12 avril 2000).	1997-2000
1W6	Registre des comptes rendus et délibérations du conseil municipal (12 avril 2000 - 2 juillet 2002).	2000-2002
1W7	Registre des comptes rendus et délibérations du conseil municipal (2 juillet 2002 - 12 septembre 2005).	2002-2005
1W8	Registre des délibérations du conseil municipal (3 octobre 2005 - 11 avril 2008).	2005-2008
1W9	Registre des comptes rendus et délibérations du conseil municipal (11 avril 2008 - 13 mars 2009).	2008-2009
1W10	Registre des comptes rendus et délibérations du conseil municipal (13 mars 2009 - 23 mars 2010).	2009-2010
1W11	Registre des comptes rendus et délibérations du conseil municipal (23 mars - 7 octobre 2010).	2010

1W12	Délibérations du conseil municipal et décisions du maire (12 octobre - 8 décembre 2010) : extraits non reliés.	2010
1W13	Registre des délibérations du conseil municipal (9 février - 29 novembre 2011)	2011
1W14	Registre des délibérations du conseil municipal (7 décembre 2011 - 18 juillet 2013).	2011-2013
1W15	Délibérations et comptes rendus du conseil municipal, décisions du maire et conventions (18 juillet - 18 décembre 2013) : collection non reliée.	2013
1W16	Délibérations et comptes rendus du conseil municipal, décisions du maire et conventions (29 janvier - 11 décembre 2014) : collection non reliée.	2014
1W17	Délibérations et comptes rendus du conseil municipal, décisions du maire et conventions (29 janvier - 17 décembre 2015) : collection non reliée.	2015
1W18	Délibérations et comptes rendus du conseil municipal, décisions du maire et conventions (28 janvier - 5 décembre 2016) : collection non reliée.	2016
1W19	Conseil municipal : convocations et ordre du jour (1983-1994), cahiers de suivi de séances (1982-1990), comptes rendus (1993-1996). [Lacunes]	1982-1996
1W20	Conseil municipal : comptes rendus, tableaux de présence et procurations.	2010-2013
1W21	Conseil municipal : dossiers de séance (dossiers incomplets).	2014-2015
1W22	Conseil municipal : dossiers de séance (dossiers incomplets).	2016

1W23	Conseil municipal : dossiers de séance (dossiers incomplets).	2017
Arrêtés du maire		
1W24	Registre des arrêtés du maire (1 ^{er} septembre 1982 - 6 juillet 1988).	1982-1988
1W25	Registre des arrêtés du maire (8 juillet 1988 - 21 février 1990).	1988-1990
1W26	Registre des arrêtés du maire (21 février 1990 - 25 juin 1991).	1990-1991
1W27	Registre des arrêtés du maire (28 juin 1991 - 31 décembre 1992).	1991-1992
1W28	Registre des arrêtés du maire (7 février 1993 - 27 avril 1994).	1993-1994
1W29	Registre des arrêtés du maire (27 avril 1994 - 17 août 1995).	1994-1995
1W30	Registre des arrêtés du maire (17 août 1995 - 8 janvier 1997).	1995-1997
1W31	Registre des arrêtés du maire (8 janvier - 5 novembre 1997)	1997
1W32	Registre des arrêtés du maire (19 novembre 1997 - 3 février 1999).	1997-1999
1W33	Registre des arrêtés du maire (22 février 1999 - 9 mars 2000).	1999-2000
1W34	Registre des arrêtés du maire (16 mars 2000 - 8 juin 2001).	2000-2001

1W35	Registre des arrêtés du maire (11 juin 2001 - 8 octobre 2002).	2001-2002
1W36	Registre des arrêtés du maire (8 octobre 2002 - 31 décembre 2003).	2002-2003
1W37	Registre des arrêtés du maire (1 ^{er} janvier - 31 décembre 2004).	2004
1W38	Registre des arrêtés du maire (1 ^{er} janvier - 6 septembre 2005).	2005
1W39	Registre des arrêtés du maire (6 septembre 2005 - 4 avril 2006).	2005-2006
1W40	Registre des arrêtés du maire (4 avril - 2 octobre 2006).	2006
1W41	Registre des arrêtés du maire (5 octobre 2006 - 7 novembre 2007).	2006-2007
1W42	Registre des arrêtés du maire (7 novembre 2007 - 20 juin 2008).	2007-2008
1W43	Registre des arrêtés du maire (20 juin 2008 - 29 avril 2009).	2008-2009
1W44	Registre des arrêtés du maire (30 avril - 19 novembre 2009)	2009
1W45	Registre des arrêtés du maire (30 novembre 2009 - 9 juillet 2010).	2009-2010
1W46	Registre des arrêtés du maire (4 janvier - 22 décembre 2011).	2011

1W47	Registre des arrêtés du maire (2 janvier - 31 décembre 2012).	2012
1W48	Registre des arrêtés du maire (17 janvier - 13 décembre 2013).	2013
1W49	Minutes des arrêtés du maire (15 juillet - 27 décembre 2010, 23 décembre - 24 décembre 2013, 7 janvier 2014 - 29 décembre 2015).	2010-2015
1W50	Minutes des arrêtés du maire concernant le personnel. <i>Communicable en 2058</i>	2005-2007
1W51	Minutes des arrêtés du maire concernant la voirie.	2016-2017
Correspondance		
1W52	Registres d'enregistrement du courrier arrivée (15 février 1983 - 15 décembre 1986).	1983-1986
1W53	Registres d'enregistrement du courrier arrivée (18 décembre 1986 - 28 mars 1990).	1986-1990
1W54	Registres d'enregistrement du courrier arrivée (29 mars 1990 - 8 novembre 1993).	1990-1993
1W55	Registres d'enregistrement du courrier arrivée (8 novembre 1993 - 25 août 1997).	1993-1997
1W56	Registres d'enregistrement du courrier arrivée (26 août 1997 - 27 juin 2001).	1997-2001
1W57	Registres d'enregistrement du courrier arrivée (28 juin 2001 - 13 juin 2005).	2001-2005
1W58	Registres d'enregistrement du courrier arrivée (14 juin 2005 - 9 octobre 2009).	2005-2009

1W59	Registres d'enregistrement du courrier arrivée (12 octobre 2009 - 5 février 2015).	2009-2015
1W60	Registres d'enregistrement du courrier départ (12 octobre 1984 - 18 juillet 1989).	1984-1989
1W61	Registres d'enregistrement du courrier départ (20 juillet 1989 - 17 juillet 1995).	1989-1995
1W62	Registres d'enregistrement du courrier départ (18 juillet 1995 - 22 décembre 2000).	1995-2000
1W63	Registres d'enregistrement du courrier départ (26 décembre 2000 - 19 décembre 2011).	2000-2011
1W64	Correspondance arrivée : collection chronologique. [Échantillonnage des années en 3 et 8]	1983
1W65	Correspondance arrivée : collection chronologique (janvier - juin). [Échantillonnage des années en 3 et 8]	1988
1W66	Correspondance arrivée : collection chronologique (juillet - décembre 1988, 1993). [Échantillonnage des années en 3 et 8]	1988-1993
1W67	Correspondance arrivée : collection chronologique. [Échantillonnage des années en 3 et 8]	1998-2003
1W68	Correspondance arrivée : collection chronologique. [Échantillonnage des années en 3 et 8]	2008-2013
1W69	Correspondance départ : collection chronologique (janvier - juin). [Échantillonnage des années en 3 et 8]	1983
1W70	Correspondance départ : collection chronologique (juillet - décembre). [Échantillonnage des années en 3 et 8]	1983

1W71	Correspondance départ : collection chronologique (janvier - mai). [Échantillonnage des années en 3 et 8]	1988
1W72	Correspondance départ : collection chronologique (juin - septembre). [Échantillonnage des années en 3 et 8]	1988
1W73	Correspondance départ : collection chronologique (octobre - décembre). [Échantillonnage des années en 3 et 8]	1988
1W74	Correspondance départ : collection chronologique (janvier - avril). [Échantillonnage des années en 3 et 8]	1993
1W75	Correspondance départ : collection chronologique (mai - juin). [Échantillonnage des années en 3 et 8]	1993
1W76	Correspondance départ : collection chronologique (juillet - septembre). [Échantillonnage des années en 3 et 8]	1993
1W77	Correspondance départ : collection chronologique (octobre - décembre). [Échantillonnage des années en 3 et 8]	1993
1W78	Correspondance départ : collection chronologique (janvier - mars). [Échantillonnage des années en 3 et 8]	1998
1W79	Correspondance départ : collection chronologique (avril - juin). [Échantillonnage des années en 3 et 8]	1998
1W80	Correspondance départ : collection chronologique (juillet - octobre). [Échantillonnage des années en 3 et 8]	1998
1W81	Correspondance départ : collection chronologique (novembre - décembre). [Échantillonnage des années en 3 et 8]	1998
1W82	Correspondance départ : collection chronologique (janvier - juin). [Échantillonnage des années en 3 et 8]	2003

1W83	Correspondance départ : collection chronologique (juillet - décembre). [Échantillonnage des années en 3 et 8]	2003
1W84	Correspondance départ : collection chronologique (janvier - mars). [Échantillonnage des années en 3 et 8]	2008
1W85	Correspondance départ : collection chronologique (avril - mai). [Échantillonnage des années en 3 et 8]	2008
1W86	Correspondance départ : collection chronologique (juin - juillet). [Échantillonnage des années en 3 et 8]	2008
1W87	Correspondance départ : collection chronologique (août - octobre). [Échantillonnage des années en 3 et 8]	2008
1W88	Correspondance départ : collection chronologique (novembre - décembre). [Échantillonnage des années en 3 et 8]	2008
1W89	Correspondance départ : collection chronologique (janvier - décembre). [Échantillonnage des années en 3 et 8]	2013
Communication		
1W90	Cartes de vœux reçues par le maire (1983-1984, 1991-1992, 2011-2015).	1983-2015
1W91	Bulletins municipaux.	1983-2014
1W92	Revue de presse : cahiers (7 novembre 1991 - 10 avril 1995).	1991-1995
1W93	Revue de presse : cahiers (11 avril 1995 - 11 août 2000).	1995-2000
1W94	Revue de presse : cahiers (14 août 2000 - 25 janvier 2004).	2000-2004
1W95	Revue de presse : cahiers (28 janvier 2004 - 26 juillet 2010).	2004-2010

1W96	Revue de presse : cahiers (27 juillet 2010 - 20 juillet 2015).	2010-2015
1W97	Communication, transmission d'articles par la commune à la presse : collection chronologique.	1982-2004
Sinistres et contentieux		
1W98	Sinistres : déclarations, procès-verbal de constat, photographies, correspondance, facture, procès-verbal d'enquête, attestation, dépôts de plainte. <i>Communicable en 2063</i>	1994-2012
1W99	Dossiers de contentieux. <i>Dispositif d'étanchéité sur le forage de "La Redoute" (1982-1985)</i> <i>Responsabilité de la commune dans des dégâts causés à une société (1984-1990)</i> <i>Classement d'un terrain en zone II NA du POS (1985-1989)</i> <i>Demande d'annulation et de sursis à exécution d'un permis de construire (1989)</i> <i>Communicable en 2066</i>	1982-1990
1W100	Dossiers de contentieux. <i>Expropriation des parcelles E 1372 et E 1374 (1989-1995)</i> <i>Demande d'annulation de certificats d'urbanisme négatifs (1993-1995)</i> <i>Communicable en 2071</i>	1989-1995
1W101	Dossier de contentieux. Contentieux entre la commune et le GFA de Cassafière (1994-2007) <i>Communicable en 2083</i>	1994-2007
1W102	Dossier de contentieux. <i>Recours contre sanction disciplinaire d'un agent de mairie</i> <i>Communicable en 2083</i>	2004-2007

1W103	Dossiers de contentieux. <i>Diffamation à l'encontre d'élus (2008-2011)</i> <i>Recours pour excès de pouvoir (2009-2011)</i> <i>Travaux groupe scolaire Jean Jaurès (2009-2012)</i> <i>Communicable en 2088</i>	2008-2012
-------	---	-----------

Organismes et structures partenaires

1W104	Commissions extra-municipales : comptes rendus, feuilles de présences nominatives.	1995-2016
1W105	Comité de quartier de Portiragnes-Plage : compte rendu, feuilles de présences nominatives.	2013-2016
1W106	Valorisation de la commune : dossier photographique de présentation.	Sans date
1W107	Associations de Portiragnes, fonctionnement : statuts, bilans financiers et moraux.	1994-2005
1W108	Communauté de communes du pays d'Agde : statuts et présentation de la communauté d'agglomération, suivi de l'évolution depuis sa création de 1997 à 2001, bilans annuels des opérations programmées pour 2001.	2000-2002
1W109	Ville de Vénissieux : conventions de partenariat.	1994-1999

2W - Administration générale

État civil

2W1	Registre des actes de naissance, mariage et décès. <i>Les actes de naissance et de mariage seront communicables en 2068</i>	1987-1992
-----	--	-----------

2W2	<p>Registre des actes de naissance, mariage et décès.</p> <p>Les actes de naissance et de mariage seront communicables en 2073</p>	1993-1997
2W3	<p>Registre des actes de naissance, mariage et décès.</p> <p><i>Les actes de naissance et de mariage seront communicables en 2074</i></p>	1998
2W4	<p>Registre des actes de naissance, mariage et décès.</p> <p><i>Les actes de naissance et de mariage seront communicables en 2075</i></p>	1999
2W5	<p>Registre des actes de naissance, mariage et décès.</p> <p><i>Les actes de naissance et de mariage seront communicables en 2076</i></p>	2000
2W6	<p>Registre des actes de naissance, mariage et décès.</p> <p><i>Les actes de naissance et de mariage seront communicables en 2077</i></p>	2001
2W7	<p>Registre des actes de naissance, mariage et décès.</p> <p><i>Les actes de naissance et de mariage seront communicables en 2078</i></p>	2002
2W8	<p>Registre des actes de naissance, mariage et décès.</p> <p><i>Les actes de naissance et de mariage seront communicables en 2079</i></p>	2003
2W9	<p>Registre des actes de naissance, mariage et décès.</p> <p><i>Les actes de naissance et de mariage seront communicables en 2080</i></p>	2004
2W10	<p>Registre des actes de naissance, mariage et décès.</p> <p><i>Les actes de naissance et de mariage seront communicables en 2081</i></p>	2005
2W11	<p>Registre des actes de naissance, mariage et décès.</p> <p><i>Les actes de naissance et de mariage seront communicables en 2082</i></p>	2006

2W12	Registre des actes de naissance, mariage et décès. <i>Les actes de naissance et de mariage seront communicables en 2083</i>	2007
2W13	Registre des actes de naissance, mariage et décès. <i>Les actes de naissance et de mariage seront communicables en 2084</i>	2008
2W14	Registre des actes de naissance, mariage et décès. <i>Les actes de naissance et de mariage seront communicables en 2085</i>	2009
2W15	Registre des actes de naissance, mariage et décès. <i>Les actes de naissance et de mariage seront communicables en 2086</i>	2010
2W16	Registre des actes de naissance, mariage et décès. <i>Les actes de naissance et de mariage seront communicables en 2087</i>	2011
2W17	Registre des actes de naissance, mariage et décès. <i>Les actes de naissance et de mariage seront communicables en 2088</i>	2012
2W18	Registre des actes de naissance, mariage et décès. <i>Les actes de naissance et de mariage seront communicables en 2089</i>	2013
2W19	Registre des actes de naissance, mariage et décès. <i>Les actes de naissance et de mariage seront communicables en 2090</i>	2014
2W20	Registre des actes de naissance, mariage et décès. <i>Les actes de naissance et de mariage seront communicables en 2091</i>	2015
2W21	Registre des actes de naissance, mariage et décès. <i>Les actes de naissance et de mariage seront communicables en 2092</i>	2016

2W22	Registre des actes de naissance, mariage et décès. <i>Les actes de naissance et de mariage seront communicables en 2093</i>	2017
2W23	Registre des actes de naissance, mariage et décès. <i>Les actes de naissance et de mariage seront communicables en 2094</i>	2018
2W24	Table décennale des actes de naissance.	1983-1992
2W25	Table décennale des actes de mariage.	1983-1992
2W26	Table décennale des actes de décès.	1983-1992
2W27	Table décennale des actes de naissance.	1993-2002
2W28	Table décennale des actes de mariage.	1993-2002
2W29	Table décennale des actes de décès.	1993-2002
2W30	Table décennale des actes de naissance.	2002-2011
2W31	Table décennale des actes de mariage.	2002-2011
2W32	Table décennale des actes de décès.	2002-2011
2W33	Table des actes de naissance.	2012-2015
2W34	Table des actes de mariage.	2012-2015
2W35	Table des actes de décès.	2012-2015

Population

- | | | |
|------|--|-----------|
| 2W36 | Recensement de la population : contrats d'engagement des agents recenseurs, feuilles récapitulatives (1986, 1988, 1990, 1993, 1995, 1997, 1999-2000). | 1986-2000 |
| 2W37 | Service national : listes nominatives de recensement.

<i>Communicable en 2088</i> | 1983-2012 |
| 2W38 | Étrangers : dossiers individuels de demande de carte de séjour (1984, 1990) et récépissés de demande avec photographies (1992), statistiques (1985, 1987, 1990-1993).

<i>Communicable en 2044</i> | 1984-1993 |

Cimetière

- | | | |
|------|---|-----------|
| 2W39 | Cimetière, gestion des concessions funéraires : plans, répertoires numérique et alphabétique de l'ossuaire, répertoire alphabétique du cimetière.

<i>Communicable en 2063</i> | 2009-2012 |
| 2W40 | Cimetière, gestion des concessions funéraires : répertoire par carrés.

<i>Communicable en 2063</i> | 2009-2012 |
| 2W41 | Cimetière, relevage des sépultures : convention, plans, photographies, diagnostic, listings des sépultures sans concession et selon leur état de conservation.

<i>Communicable en 2061</i> | 2008-2010 |

Élections

- | | | |
|------|---|-----------|
| 2W42 | Élections politiques : listes électorales générales.

<i>Communicable en 2043</i> | 1983-1992 |
|------|---|-----------|

2W43	Élections politiques : listes électorales générales (1994 - février 2000). <i>Communicable en 2051</i>	1992-2000
2W44	Élections politiques : listes électorales générales (avril 2000 - 2002). <i>Communicable en 2053</i>	2000-2002
2W45	Élections politiques : listes électorales générales. <i>Communicable en 2056</i>	2003-2005
2W46	Élections politiques : listes électorales générales. <i>Communicable en 2059</i>	2007-2008
2W47	Élections politiques : listes électorales générales. <i>Communicable en 2061</i>	2009-2010
2W48	Élections politiques : listes électorales générales. <i>Communicable en 2067</i>	2012-2016
2W49	Élections politiques : listes d'émargement. <i>Communicable en 2040</i>	1983-1989
2W50	Élections politiques : listes d'émargement. <i>Communicable en 2045</i>	1990-1994
2W51	Élections politiques : listes d'émargement (1995 - janvier 2000). <i>Communicable en 2051</i>	1995-2000
2W52	Élections politiques : listes d'émargement (février 2000 - septembre 2000). <i>Communicable en 2051</i>	2000

2W53	<p>Élections politiques : listes d'émargement.</p> <p><i>Communicable en 2054</i></p>	2002-2003
2W54	<p>Élections politiques : listes d'émargement.</p> <p><i>Élections européennes et régionales (2004)</i> <i>Référendum (2005)</i></p> <p><i>Communicable en 2056</i></p>	2004-2005
2W55	<p>Élections politiques : listes d'émargement.</p> <p><i>Élections législatives (2007)</i></p> <p><i>Communicable en 2058</i></p>	2007
2W56	<p>Élections politiques : listes d'émargement.</p> <p><i>Élections cantonales et municipales (2008)</i></p> <p><i>Communicable en 2059</i></p>	2008
2W57	<p>Élections politiques : listes d'émargement.</p> <p><i>Élections européennes (2009)</i> <i>Élections régionales (2010)</i></p> <p><i>Communicable en 2061</i></p>	2009-2010
2W58	<p>Élections politiques : listes d'émargement.</p> <p><i>Élections présidentielles et législatives (2012)</i> <i>Élections municipales (2014)</i> <i>Élections cantonales (2015)</i></p> <p><i>Communicable en 2066</i></p>	2012-2015
2W59	<p>Élections politiques : procès-verbaux des opérations électorales, listes des délégués et assesseurs, liste des membres du bureau de vote.</p> <p><i>Élections européennes (1984-2014)</i> <i>Référendums (1988-2005)</i> <i>Élections présidentielles 1988-2012)</i> <i>Élections sénatoriales (1989-2008)</i> <i>Élections législatives (1986-2012)</i></p>	1984-2014

2W60 Élections politiques : procès-verbaux des opérations électorales de vote, listes des délégués et assesseurs, listes des membres du bureau de vote, listes des candidats, procès-verbaux d'installation du conseil municipal, bilan du mandat municipal 1983-1989. 1983-2015

Élections régionales (1986-2015)
Élections cantonales (1988-2008)
Élections municipales (1983-2008)

2W61 Élections socio-professionnelles : procès-verbaux des opérations de votes, listes électorales, liste des employeurs, déclarations nominatives, listes d'émargement. 1983-2002

Conseil des prud'hommes (1987-2002)
Tribunaux paritaires des baux ruraux (1983-1995, 2001)
Chambre de commerce et d'industrie (1985-2000)

Communicable en 2053

2W62 Élections socio-professionnelles : procès-verbaux des opérations de votes, listes électorales, liste des employeurs, listes d'émargement. 1983-2012

Chambre des métiers (1983-1995)
Chambre d'agriculture (1985-2012)
Mutualité sociale agricole (1984-1999)
Conseil d'administration des organismes du régime général de la sécurité sociale (1983)
Centre régional de la propriété forestière (1986-1999)

Communicable en 2063

Dématérialisation des actes

2W63 Digitalisation du cadastre : convention, micro-fiches (1984-1985). 1984-1992

2W64 Télétransmission des actes administratifs, mise en œuvre : convention. 2011

Inventaire communal

2W65 Inventaire communal : tableaux des résultats (1979, 1988, 1998). 1979-1998

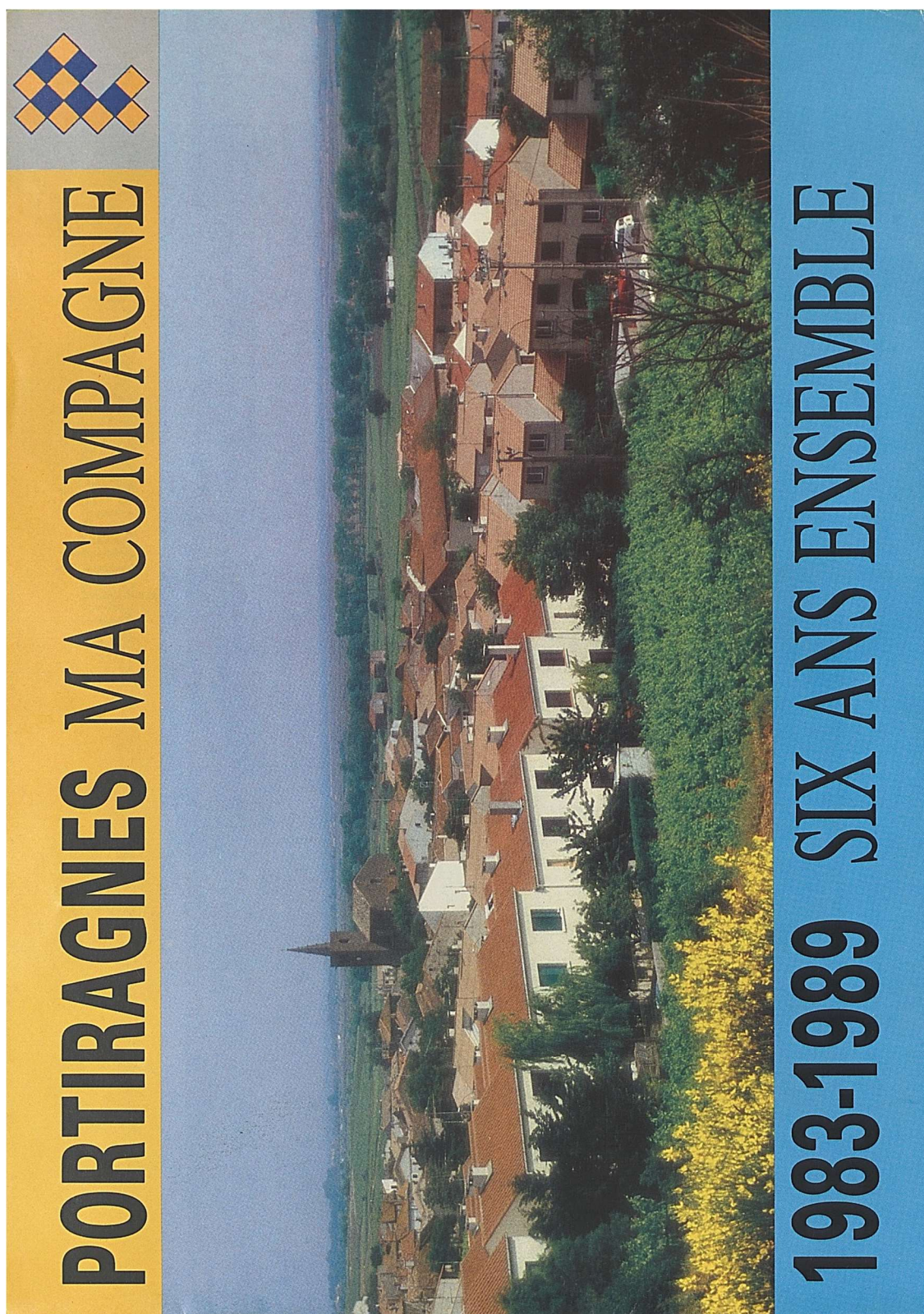

Bilan du mandat municipal 1983-1989, 1989 (2W60)

Police et réglementation

2W66	Police municipale : registres de main courante (31 janvier 1992 - 25 février 1999, 4 novembre 1999 - 30 octobre 2001, 8 juin 2007 - 5 mai 2008), cahier de déclarations au poste de police (3 juillet 1990 - 29 janvier 1992).	1990-2008
	<i>Communicable en 2059</i>	
2W67	Police municipale : registres de main courante (6 mai 2008 - 31 décembre 2009).	2008-2009
	<i>Communicable en 2060</i>	
2W68	Police municipale : registres de main courante (1 ^{er} janvier 2010 - 4 septembre 2011).	2010-2011
	<i>Communicable en 2062</i>	
2W69	Police municipale : registres de main courante (5 septembre 2011 - 11 septembre 2012).	2011-2012
	<i>Communicable en 2063</i>	
2W70	Police municipale : registres de main courante (12 septembre 2012 - 11 août 2013).	2012-2013
	<i>Communicable en 2064</i>	
2W71	Police municipale : registres de main courante (11 août 2013 - 31 juillet 2014).	2013-2014
	<i>Communicable en 2065</i>	
2W72	Police municipale : registres de main courante (31 juillet 2014 - 29 janvier 2015).	2014-2015
	<i>Communicable en 2066</i>	

2W73	Police municipale : cahier d'intervention (7 septembre 2006 - 7 juin 2007). <i>Communicable en 2058</i>	2006-2007
2W74	Police municipale : rapports d'information. <i>Communicable en 2061</i>	2009-2010
2W75	Police municipale : correspondance. [Échantillonnage des années en 3 et 8] <i>Communicable en 2059</i>	2003-2008
2W76	Vidéo protection, mise en place et extension du dispositif : dossiers de marchés. [Lacunes]	2010-2012
2W77	Boulangerie industrielle "Le fournil biterrois", aménagement : plans, dossiers technique et financier, demande d'exonération de la taxe professionnelle, correspondance relative à l'insalubrité et à la rénovation.	1985-2000
2W78	Registres des permis de chasse.	1984-1997
2W79	Registre des permis de chasse.	1998-2000
2W80	Registres de déclarations et de permis de détention de chiens dangereux. <i>Communicable en 2061</i>	2000-2010
2W81	Fourrière automobile : conventions.	1996-2009
2W82	Taxi, autorisation d'exploitation : arrêtés préfectoraux.	1984-2007
2W83	Débits de boissons permanents : récépissés.	1983-1994

2W84	Commerce, concessions temporaires : listes des commerçants.	1999-2007
Secours en mer		
2W85	Société Nationale de Secours en Mer (SNSM) : rapports d'interventions (2008-2012), mains courantes (2008).	2008-2012
<i>Communicable en 2063</i>		
2W86	SNSM : mains courantes.	2009-2012
<i>Communicable en 2063</i>		
Agriculture		
2W87	Agriculture, attribution d'une prime d'aide aux producteurs de céréales et éleveurs ovins : bordereaux récapitulatifs, copies du dossier de demande d'aide.	1985-1995
2W88	Calamités agricoles : arrêtés préfectoraux et ministériels, déclarations nominatives de sinistres, photographies.	2003-2007
<i>Communicable en 2058</i>		
2W89	Calamités agricoles : arrêtés, listes des pertes subies.	1985-1991
2W90	Viticulture : listes individuelles récapitulatives des récoltes annuelles (1981-2003), registre alphabétique d'enregistrement des déclarations de récoltes annuelles (1981-1994).	1981-2003
2W91	Viticulture : déclarations individuelles de récoltes et de stocks de vin.	1983
2W92	Viticulture : déclarations individuelles de récoltes et de stocks de vin.	1984-1986
2W93	Viticulture : déclarations individuelles de récoltes et de stocks de vin.	1987-1989

2W94	Viticulture : déclarations individuelles de récoltes et de stocks de vin.	1990-1991
2W95	Viticulture : déclarations individuelles de récoltes et de stocks de vin.	1992-1993
2W96	Viticulture : déclarations individuelles de récoltes et de stocks de vin.	1994-1996
2W97	Viticulture : déclarations individuelles de récoltes et de stocks de vin.	1997-1999
2W98	Viticulture : déclarations individuelles de récoltes et de stocks de vin.	2000-2002
2W99	Viticulture : déclarations individuelles de récoltes et de stocks de vin.	2003-2013

Poste et télécommunications

2W100	La Poste, bail de location et création d'une flamme-annonce : contrats.	1976-1996
-------	---	-----------

3W - Personnel communal

Généralités

3W1	Élections aux organismes de représentation du personnel : listes électorales, liste d'émargement, procès-verbal des opérations électorales. <i>CNRACL (1989, 1996, 2008)</i> <i>Représentants du personnel auprès du CDG (1983, 1989, 1995, 2001)</i> <i>Communicable en 2059</i>	1983-2008
3W2	Comité Technique Paritaire (CTP), élection des représentants du personnel : arrêté, procès-verbal des opérations de vote, liste de composition du collège, liste des candidats.	2008
3W3	CTP, fonctionnement : règlement intérieur, procès-verbaux de réunions.	2008-2011

3W4 Gestion du personnel : tableaux d'avancement de grade et d'échelons, fiches de notation du personnel, bilans sociaux sur le personnel, convention de formation de contrats verts emploi-solidarité, conventions de mise à disposition d'agents, statistiques d'absentéisme, enquête INSEE. 1983-2011

Communicable en 2062

3W5 Entretien professionnel : formulaires nominatifs. 2013-2015

Communicable en 2066

3W6 Formation : calendriers des stages trimestriels (1983-1988, 1992) et plans annuels de formations de la police municipale (2008-2011). 1982-2011

3W7 Médecine du travail : certificats d'aptitude (1985-1991), conclusions restrictives d'examen de visite médicale (2001-2007). 1985-2007

Communicable en 2058

3W8 Comité des œuvres sociales (COS), fonctionnement : comptes rendus de réunion, photographies. 1990-2009

Gestion des carrières

3W9 Personnel titulaire et non titulaire : dossiers individuels (A-Bel). 1986-2011

Communicable en 2062

3W10 Personnel titulaire et non titulaire : dossiers individuels (Ber-Big). 1978-2017

Communicable en 2068

3W11 Personnel titulaire et non titulaire : dossiers individuels (Bla). 1998-2013

Communicable en 2064

3W12 Personnel titulaire et non titulaire : dossiers individuels (Bous-Bout). 1990-2017

Communicable en 2068

3W13	Personnel titulaire et non titulaire : dossiers individuels (C-D). <i>Communicable en 2067</i>	1960-2016
3W14	Personnel titulaire et non titulaire : dossiers individuels (E-For). <i>Communicable en 2066</i>	1982-2015
3W15	Personnel titulaire et non titulaire : dossiers individuels (Fou-Gau). <i>Communicable en 2065</i>	1978-2014
3W16	Personnel titulaire et non titulaire : dossiers individuels (Gir-Gre). <i>Communicable en 2067</i>	1983-2016
3W17	Personnel titulaire et non titulaire : dossiers individuels (J-L). <i>Communicable en 2064</i>	1984-2013
3W18	Personnel titulaire et non titulaire : dossiers individuels (Mar-Min). <i>Communicable en 2067</i>	1960-2016
3W19	Personnel titulaire et non titulaire : dossiers individuels (Per-Pip). <i>Communicable en 2068</i>	1976-2017
3W20	Personnel titulaire et non titulaire : dossiers individuels (Pla-Rou). <i>Communicable en 2064</i>	1982-2013
3W21	Personnel titulaire et non titulaire : dossiers individuels (Roy-V). <i>Communicable en 2064</i>	1965-2013
3W22	École de musique et peinture : dossiers du personnel (1987-2011), jugement de départage (2005). <i>Communicable en 2062</i>	1987-2011

3W23	Travaux d'Utilité Collective (TUC) et Contrats d'Emploi-Solidarité (CES) : collection chronologique de contrats. <i>Communicable en 2043</i>	1985-1992
3W24	TUC et CES : dossiers individuels. <i>Communicable en 2062</i>	1993-2011
3W25	CES : collection chronologique de contrats. <i>Communicable en 2049</i>	1994-1998
3W26	CES recrutés pour la construction de l'école : tableau récapitulatif des candidats, contrats, formation, lettre de démission, évaluation globale des candidats, convention de coopération et de service, décision d'agrément. <i>Communicable en 2054</i>	2002-2003
3W27	Contrat d'Accompagnement dans l'Emploi (CAE) : dossiers individuels d'agents. <i>Communicable en 2066</i>	2009-2015
3W28	Emploi saisonnier : listes du personnel employé, arrêtés du maire, contrats. <i>Communicable en 2060</i>	1995-2009
3W29	Emploi saisonnier : arrêtés et contrats. <i>Communicable en 2054</i>	2011-2013
3W30	Emploi saisonnier : arrêtés et contrats. <i>Communicable en 2058</i>	2014-2017
3W31	Police municipale, emplois saisonniers : dossiers individuels (1990-2005, 2011-2014). <i>Communicable en 2065</i>	1990-2014

3W32 SNSM : conventions de mise à dispositions de personnel qualifié par la SNSM, listes des affectations des sauveteurs saisonniers, arrêtés de nomination, fiches d'appréciation, bilans saisonniers, rapports de fin de saison. 1985-2013

Communicable en 2064

3W33 SNSM, emplois saisonniers : dossiers individuels (A-D). 1990-2013

Communicable en 2064

3W34 SNSM, emplois saisonniers : dossiers individuels (E-Z). 1990-2013

Communicable en 2064

3W35 SNSM, litige entre un saisonnier et la commune : dossier de contentieux. 2009-2010

Communicable en 2086

3W36 Service national des objecteurs de conscience : dossiers individuels d'agents. 1995-1999

Communicable en 2050

Rémunération

3W37 Registre des traitements et salaires. 1983-1989

3W38 Registre des traitements et salaires. 1993-1994

3W39 Registre des traitements et salaires. 1995-1997

3W40 Registre des traitements et salaires. 1998-2002

3W41 Registre des traitements et salaires. 2003-2005

4W - Finances et comptabilité

4W1	Budgets et comptes. [Lacunes]	1983-1986
4W2	Budgets et comptes. [Lacunes]	1987-1991
4W3	Budgets et comptes. [Lacunes]	1992-1995
4W4	Budgets et comptes. [Lacunes]	1996-1998
4W5	Budgets et comptes.	1999-2000
4W6	Budgets et comptes. [Lacunes]	2001-2002
4W7	Budgets et comptes. [Lacunes]	2003-2005
4W8	Budgets et comptes. [Lacunes]	2006-2009
4W9	Budgets et comptes. [Lacunes]	2010-2012
4W10	Budgets et comptes. [Lacunes]	2013-2016
4W11	Services annexes à la mairie : budgets et comptes. <i>Office de tourisme (2012-2015)</i> <i>Lotissement Les Oliviers (2000-2002)</i> <i>Syndicat intercommunal de traitement des ordures ménagères (1994)</i>	1994-2015

4W12	Régie des pompes funèbres : budgets et comptes.	1998-2002
4W13	Régie des pompes funèbres : budgets et comptes. [Lacunes]	2003-2008
4W14	Services publics d'assainissement et de distribution d'eau : budgets et comptes.	1994-2001
4W15	Services publics d'assainissement et de distribution d'eau : budgets et comptes.	2002-2007
4W16	Services publics d'assainissement et de distribution d'eau : budgets et comptes. [Lacunes]	2008-2011
4W17	Services publics d'assainissement et de distribution d'eau : budget et comptes. [Lacunes]	2012-2015
4W18	CCAS : budgets et comptes.	1989-2006
4W19	CCAS : budgets et comptes.	2007-2015
4W20	Études financières : tableaux financiers mensuels.	1984-2014
4W21	Comptabilité : synthèses des comptes (2006-2007, 2010) analyse financière (2008-2012).	2006-2012
4W22	Fiches comptables.	1983-1984
4W23	Fiches comptables (1985), registres de comptabilité du service eaux et assainissement (1994-1995).	1985-1995
4W24	CCAS : bordereaux de titres et de mandats.	1982-1988

4W25	Impôts locaux : tableaux de renseignements extraits des rôles. [Lacunes]	1983-2014
4W26	Caisse d'épargne, acquisition de parts sociétales : délibération, correspondance.	2000
4W27	Factures (42 à 368). [Échantillonnage des années en 3 et 8]	1983
4W28	Factures (369 à 1270). [Échantillonnage des années en 3 et 8]	1983
4W29	Factures. [Échantillonnage des années en 3 et 8]	1988
4W30	Factures. [Échantillonnage des années en 3 et 8]	1993-1998
4W31	Factures. [Échantillonnage des années en 3 et 8]	2003
4W32	Factures. [Échantillonnage des années en 3 et 8]	2008
4W33	Factures. [Échantillonnage des années en 3 et 8]	2013

5W - Biens communaux

Acquisition et cession de biens communaux

5W1	Biens communaux, acquisition par la commune : actes notariés, ordonnance d'expropriation.	1982-1998
-----	--	-----------

Communicable en 2049

5W2	Biens communaux, vente par la commune : déclarations d'abandon, arrêtés, registre d'enquête publique, correspondance.	1985-2002
-----	---	-----------

Surveillance et contrôle des bâtiments et équipements

5W3	Bâtiments et équipements communaux, contrôle de sécurité : contrats, rapports de vérification, diagnostic de solidité.	1983-2005
-----	--	-----------

5W4	Bâtiments et équipements communaux, contrôle de sécurité : contrats, rapports de vérification, diagnostic de solidité.	2006
-----	--	------

5W5	Bâtiments et équipements communaux, contrôle de sécurité : contrats, rapports de vérification, diagnostic de solidité.	2007
-----	--	------

5W6	Bâtiments et équipements communaux, contrôle de sécurité : contrats, rapports de vérification, diagnostic de solidité.	2008-2009
-----	--	-----------

5W7	Bâtiments communaux, contrôle d'amiante : dossiers techniques.	2005
-----	--	------

5W8	Bâtiments communaux, abonnement de télésurveillance : contrats, avenant, courriers de résiliation.	1999-2007
-----	--	-----------

5W9	Assurances : dossiers d'estimation des biens communaux.	1992-2003
-----	---	-----------

Bâtiments administratifs et techniques

5W10	Hôtel de ville, amélioration du poste de police municipale : procès-verbal de consultation des entreprises, plan et devis quantitatifs, procès-verbaux de réunion de chantier et de réception des travaux.	1982-1983
------	--	-----------

5W11	Hôtel de ville, aménagement de bureaux : dossiers de marché et d'exécution des travaux, de demande de permis de construire.	1982-1984
------	---	-----------

5W12	Hôtel de ville, réaménagement et extension des bureaux : dossiers de marché et d'exécution des travaux.	1989-1990
------	---	-----------

5W13 Hôtel de ville, extension de la mairie et création de bureaux : 1992-1993
procès-verbal de consultation des entreprises, dossiers d'acquisition (DIA), dossiers de marché et d'exécution des travaux.

Communicable en 2044

5W14 Hôtel de ville, aménagement de la salle du conseil avec installation de la 1995-1998
climatisation : avant-projet sommaire, dossiers de marché et d'exécution des travaux.

5W15 Hôtel de ville, création de locaux d'archives : diagnostic du CDG 34 pour 2000-2006
le classement des archives, dossier d'avant-projet, étude géotechnique, dossier de marché, comptes rendus de réunion de chantier.

5W16 Hôtel de ville, création de locaux d'archives : dossier des ouvrages 2007
exécutés et de réception des ouvrages, de coordination en matière de coordination et de protection de la santé, de contrôle technique, d'intervention ultérieure sur les ouvrages.

5W17 Hangar municipal, acquisition d'un terrain pour la construction : plans, 1989
promesse de vente, délibération du conseil municipal.

5W18 Hangar municipal, aliénation par la communauté de communes : 1999
conventions, délibérations, copie de l'acte de vente.

Communicable en 2050

Bâtiments socioculturels

5W19 Salle polyvalente, construction : dossiers de marché, de plans, de 1986-1987
contrôle technique et de sécurité, procès-verbaux de vérification de fonctionnement des installations et de réception des ouvrages.

5W20 Salle polyvalente, extension : dossiers de marché et d'exécution des 1994-1995
travaux, de plans, de contrôle technique et de sécurité, comptes rendus de chantier.

5W21 Salle polyvalente, création d'une salle de musculation : dossiers de 1998-1999
marchés et d'exécution des travaux, de contrôle technique et de sécurité, dossier d'intervention ultérieure des ouvrages.

5W22	Salle polyvalente, rénovation et aménagement d'un espace archéologique : dossiers de marché et d'exécution des ouvrages, de contrôle technique et de sécurité, d'interventions ultérieures des ouvrages.	2002-2005
5W23	Salle polyvalente, rénovation : procès-verbal d'ouverture des plis, dossier de marché, diagnostic de solidité de la structure métallique extérieure.	2003-2006
5W24	Salle polyvalente, rénovation : plans, dossiers de maîtrise d'œuvre, de marché par lots et d'exécution des travaux, de contrôle technique et de sécurité.	2013-2014
5W25	Musée, création : avant-projet sommaire.	1992
5W26	Espace culturel et de rencontre et médiathèque, construction : dossiers de marché et d'exécution des travaux, de contrôle technique et de sécurité.	1997-1999
5W27	Résidence-foyer pour personnes âgées : projet de création : dossier de présentation, plan de financement, procès-verbal de délimitation parcellaire, arrêté préfectoral de rejet d'intégration d'une section de cure médicale.	1986-1988
5W28	Avenue de l'Égalité, création de guichets, d'une buvette, d'un barbecue et d'un local technique : dossiers de marché et d'exécution des travaux.	1992-1994
5W29	Centre communal d'activités et de services (centre du Bicentenaire), construction : dossiers des ouvrages exécutés, de maintenance, d'intervention ultérieure des ouvrages.	1996-1997
5W30	Maison des associations, réaménagement d'un bâtiment : dossier de marché, compte rendu de chantier, rapport de contrôle de sécurité, dossier de demande de subvention.	2002-2003

Bâtiments scolaires

5W31	École maternelle, création d'une classe : dossier de projet, dossier de demande de permis de construire, plans, dossiers de marché, d'exécution des travaux et de subvention.	1987-1991
5W32	École maternelle, création de deux salles de classes : avant-projet, rapports de présentation, plans, dossier de marchés.	2000-2001
5W33	École maternelle, création de deux salles de classes : avenants aux marchés, planning des travaux, comptes rendus de réunions de chantier, dossier de règlement des travaux, dossiers de contrôles techniques et de sécurité, plan de sécurité et de protection de la santé, dossier de subvention.	2001-2002
5W34	École primaire Jean Jaurès, création d'un préau : dossiers de marché et d'exécution des travaux.	1997
5W35	École primaire Jean Jaurès, création d'une salle de classe et réaménagement de locaux vacants : avant-projet sommaire, permis de construire, contrat de maîtrise d'œuvre, dossiers de marché.	2001-2002
5W36	École primaire Jean Jaurès, création d'une salle de classe et réaménagement de locaux vacants : avenants aux marchés, procès-verbaux de réception des travaux, décompte définitif, certificat de conformité de l'installation de gaz, rapport de contrôle technique et de sécurité.	2002-2003
5W37	École primaire Jean Jaurès, création d'une huitième classe : dossiers d'étude, dossiers de marché et d'exécution des travaux, convention de dissimulation du réseau téléphonique, dossier de contrôle technique et de sécurité.	2003-2005
5W38	École primaire Jean Jaurès, extension : dossier de marché commun à tous les lots.	2004
5W39	École primaire Jean Jaurès, extension : pièces de marchés par lots.	2004

5W40	École primaire Jean Jaurès, extension : dossier de pièces graphiques.	2004
5W41	École primaire Jean Jaurès, extension : dossier des ouvrages exécutés, historique du sinistre du réseau d'eau potable.	2005
5W42	Groupe scolaire Jean Jaurès, création d'une neuvième classe : dossiers de marché et d'exécution des travaux, de sécurité et de protection de la santé, de contrôle technique, d'intervention ultérieure des ouvrages.	2008-2009
5W43	Restaurant scolaire et sanitaire, création : dossier de marché et d'exécution des travaux.	1993-1994
5W44	Restaurant scolaire, mise en conformité : dossier de marchés et d'exécution des travaux, de contrôle technique et de sécurité.	1999-2000
5W45	Restaurant scolaire et maison des enfants, création et extension : études, avant-projets, convention en matière de sécurité et de protection de la santé.	2005-2007
5W46	Restaurant scolaire et maison des enfants, création et extension : dossier de marché commun à tous les lots.	2007
5W47	Restaurant scolaire et maison des enfants, création et extension : pièces de marchés par lots et avenants.	2007-2008
5W48	Restaurant scolaire et maison des enfants, création et extension : contrats d'électricité, dossiers de règlement, des ouvrages exécutés, conventions et rapports de contrôles techniques, rapports d'analyse technique et d'intervention ultérieure sur ouvrages.	2009-2010
5W49	Centre aéré de Portiragnes-Plage, aménagement et extension : projet, dossiers de marché, devis accepté de maintenance de détection électronique.	1985-2000

Installations sportives

5W50	Ensemble sportif socio-éducatif, construction : dossiers de plans, d'expropriation, jugement pour infraction au droit de réponse (loi sur la liberté de la presse).	1980-1984
	<i>Communicable en 2060</i>	
5W51	Terrain de football et de rugby, création : avant-projets, dossier de marché et d'exécution des travaux.	1987-1988
5W52	Terrain de football et de rugby, reprise de l'irrigation : dossier technique, rapport de consultation restrictive, constat d'achèvement des travaux.	1989
5W53	Stade, création de vestiaires et d'une salle de réunion : avant-projet sommaire, dossiers de marchés et d'exécution des travaux, actes d'engagement par lots.	1989-1990
5W54	Ancien stade, réhabilitation : dossier de subvention.	1993
5W55	Stade de football, éclairage : dossiers de marché, d'exécution des travaux et de subventions.	2012-2013
5W56	Courts de tennis et locaux annexes, création : avant-projet sommaire, arrêté d'approbation technique.	1988-1989
5W57	Courts de tennis, mise en place de l'éclairage : avant-projet sommaire, avis technique.	2000
5W58	Espace multisport, création : dossier de subvention.	2009-2010
5W59	Arènes, création : dossiers de marché et d'exécution des travaux, de demande de permis de construire, de plans, de subventions.	1986-1987
5W60	Arènes, restauration : rapport d'expertises, plans, bilan prévisionnel, convention de mandat, dossier des ouvrages exécutés, reddition des comptes.	1996-1998

Gendarmerie

- | | | |
|------|--|-----------|
| 5W61 | Portiragnes-Plage, construction d'une gendarmerie : dossier de marché. | 1992-1993 |
| 5W62 | Portiragnes-Plage, construction d'un poste de gendarmerie saisonnier : dossiers de marché et d'exécution des travaux, rapport de contrôle technique. | 1992-1993 |

Église et cimetière

- | | | |
|------|--|-----------|
| 5W63 | Église, restauration : convention avec l'architecte, dossiers de marché et d'exécution des travaux. | 1981-1984 |
| 5W64 | Église, restauration du porche nord : rapports d'étude, convention avec l'architecte, dossiers de subvention, de marchés et d'exécution des travaux. | 1989-1992 |
| 5W65 | Église, service départemental de l'architecture et du patrimoine : rapport de visite. | 2003 |
| 5W66 | Cimetière, agrandissement : dossiers d'enquête publique, de marché et d'exécution des travaux. | 1985-1986 |

Aéroport

- | | | |
|-----------------------------|--|-----------|
| 5W67 | Aéroport Béziers-Cap d'Agde, construction et extension : procès-verbal de reconnaissance pour l'acquisition de terrains, dossiers d'actualisation du plan de secours, dossiers de projets, d'études, plans, grosses pour abus de pouvoir, conventions financière et touristique, dossier du syndicat mixte de l'aéroport Béziers Cap d'Agde. | 1976-2013 |
| <i>Communicable en 2064</i> | | |
| 5W68 | Aéroport Béziers-Cap d'Agde, construction et extension : avant-projet de plan de masse, dossiers d'enquêtes publiques. | 1981-2007 |

Espace public et aires de jeux

5W69	WC public, construction : avant-projet, procès-verbaux d'ouverture des plis, de réunion et de réception des ouvrages.	1982-1983
5W70	Aire de jeux et espaces verts, création : avant-projet détaillé, dossier de consultation des entreprises.	1987-1988
5W71	Portiragnes-Plage, mise en place d'une aire de jeux de l'Egalité : dossiers de marché, de contrôle technique, de subventions, plans.	2001-2014

6W - Voirie et réseaux divers**Voirie**

6W1	Centre de village, analyse globale : rapport.	2002
6W2	Développement urbain, définition du plan de déplacement pour le centre-ville : contrat d'étude de réalisation, plan de déplacement.	2001-2002
6W3	Dégâts d'orages, réfection de voiries : dossiers de marché et d'exécution des travaux. [Dégâts d'orages 1982, 1984 et 1987]	1983-1989
6W4	Remise en état de voies communales, programmes départementaux : dossiers de marché et de demande de subvention.	1983-1999
6W5	Voirie et aménagements urbains, travaux : dossiers de marché.	2014
6W6	Travaux de voiries, marchés à bons de commande : dossiers de marché et d'exécution des travaux.	2014-2015
6W7	RD 37, aménagement d'un accès : avant-projet sommaire, dossier de marché.	1989

6W8	Carrefour RN 122 et RD 37E, terrassements et corps d'état : dossier de marché.	1993-1994
6W9	RD 37E, aménagement d'un carrefour giratoire : avant-projet sommaire, dossiers de marché et d'exécution des travaux.	1993-1995
6W10	RD 37, accès direct au centre médical : dossier d'études.	2006-2010
6W11	RD 37, aménagement de l'entrée du village : dossiers de marché et d'exécution des travaux, conventions avec le département pour le transfert et l'entretien, mémoire justificatif, dossier de sécurité et de protection de la santé.	2009-2013
6W12	Desserte de l'aéroport et du parc d'activités, création d'un carrefour : dossiers d'avant-projet et de marché. [Lacunes]	1993
6W13	Chemin des Tresses, plan d'alignement partiel : dossier d'enquête publique.	1986-1987
6W14	Ancien chemin de Vias, aménagement : avant-projet sommaire, dossiers d'enquête publique et de marché.	1988-1989
6W15	Rue de la République, réaménagement : dossiers de marché et d'exécution des travaux, avenant.	1996-1997
6W16	Chemin du Ruisseau de la cave Cassot, confortation du talus : dossier de marché.	1998
6W17	Avenue François Mitterrand, aménagement : dossier de marché et avenant.	1999
6W18	Avenue de la Méditerranée, prolongement : avant-projet sommaire, dossiers de marché et d'exécution des travaux.	2000-2005
6W19	Avenue Jean Moulin, aménagement : dossier de marché commun à tous les lots.	2004

6W20	Avenue Jean Moulin, aménagement : dossiers de plans des phases 2 et 3, de demande de subvention, de contrôle de sécurité et de protection de la santé.	2003-2005
6W21	Avenue Jean Moulin, aménagement : dossiers de marché par lots et des ouvrages exécutés de la phase 1.	2004-2006
6W22	Chemin de Coussergues, déclassement dans le domaine privé de la commune : dossier d'enquête publique.	2006
6W23	Salle polyvalente, aménagement de voirie et réseaux : dossier de plans, de marchés et d'exécution des ouvrages.	1986-1988
6W24	Place de l'Église, aménagement : note de présentation, plans, devis descriptif.	1988-1991
6W25	Portiragnes-Plage, aménagement d'une bande de 100 mètres : dossier de marché.	1992-1995
6W26	Espace culturel et de rencontre, construction d'une esplanade : dossiers de marchés par lots, décompte définitif des travaux.	1999
6W27	Place d'intérêt touristique, aménagement : avant-projet, dossier de consultation des entreprises.	1999-2000

Électricité et éclairage public

6W28	Programmes départementaux d'électrification rurale, renforcement du réseau : avant-projets, dossiers de marché et d'exécution des travaux, plans, conventions de passage.	1983-1986
6W29	Programmes départementaux d'électrification rurale, renforcement du réseau : avant-projets, dossiers de marché et d'exécution des travaux, plans, conventions de passage.	1987-1999

6W30	Électrification rurale, renforcement du réseau de distribution : convention DIALEGE, convention de travaux esthétiques avenue Frédéric Mistral, certificats de remboursement du Syndicat Mixte d'Électrification et d'Équipement du département de l'Hérault (SMEEH), attestations de paiement, rapports.	1991-2012
6W31	Restructuration du réseau basse tension des postes Jean Moulin et Libération, pose de câble torsadé sur façades : dossier d'enquête publique, convention, dossier de litige.	1993-2000
6W32	La Redoute, mise en souterrain du réseau de basse tension : avant-projet, dossiers de marché et d'exécution des ouvrages, convention avec EDF.	1994-1995
6W33	Rue Salvador Dali, mise en place de l'alimentation électrique : dossier de marché.	2001
6W34	Chemin de la Procession, réseau électrique - mise en esthétique : convention, dossier de plan, rapport.	2010-2013
6W35	Éclairage public, entretien : dossiers de marché.	1985-2008

Télécommunications

6W36	France Télécom, passage de câbles souterrains de télécommunications : convention de servitude.	1989
6W37	France Télécom, installation de cabines téléphoniques : convention d'exploitation, plans.	1990-1991
6W38	Mise en place du réseau Internet, installation d'antennes par la communauté de communes : convention de mise à disposition de sites d'implantation, rapports et études.	2006-2009

Littoral

6W39	Front de mer, aménagement : avant-projet détaillé, dossier de marché et d'exécution des ouvrages.	1982-1984
------	---	-----------

6W40	Front de mer, ouvrage de protection contre la mer : avant-projet sommaire, dossiers de marché et d'études.	1983-2007
6W41	Front de mer, mise en place de l'éclairage public : dossiers de marché et d'exécution des travaux.	1984
6W42	Front de mer, aménagement du boulevard : dossiers de marchés par lots de la 1 ^{re} tranche, dossiers de marchés et d'exécution des travaux de la 2 ^e tranche.	1992-2000
6W43	Front de mer, aménagement paysager : avant-projet, dossiers de marché, de subvention, plan de récolement.	2011-2012
6W44	Transfert de gestion de terrains du domaine public maritime au domaine public communal : dossier d'enquête publique.	1984
6W45	Lutte contre l'érosion marine, travaux : rapports d'informations, conventions, dossiers de marchés concernant le cordon dunaire.	1990-2002
6W46	Création d'une halte nautique, projet : dossiers de présentation et de plans.	1999-2001
6W47	Littoral de Portiragnes, de Vias et d'Agde, suivi morphologique et écologique : dossier d'étude.	2004-2007
6W48	Portiragnes Est, travaux de protection du littoral : dossiers de consultation des entreprises et d'ouvrages exécutés.	2009-2011
6W49	Portiragnes Est. - Travaux de protection du littoral, aménagement du parking place des Embruns et collecte des eaux pluviales : avant-projet, dossiers de marché et d'exécution des travaux.	2009-2010
6W50	Concessions de plage accordées par le préfet à la commune : comptes d'exploitation, conventions, dossiers de demande de concession par la commune et d'enquête publique, conventions et marchés de nettoyage des plages.	1989-2013

6W51	Concessions de plage accordées par la commune à des particuliers : conventions, cahiers des charges.	1984-2014
------	--	-----------

7W - Eaux et assainissement, santé et environnement

Affermage de l'eau et de l'assainissement

7W1	Contrat d'affermage des services d'assainissement et de distribution d'eau potable, renouvellement : analyse des offres, cahiers de charges, comptes rendus statistiques.	1982-2010
7W2	Service de l'assainissement : rapports annuels du délégataire, rapports annuels sur le prix et la qualité des services, comptes rendus financiers.	1996-2016
7W3	Service de l'eau : rapports annuels du délégataire, rapports annuels sur le prix et la qualité des services, comptes rendus financiers.	1996-2016
7W4	Délégation des services de l'eau potable et de l'assainissement : dossier de consultation des entreprises.	2006
7W5	Services publics de l'eau et de l'assainissement, délégation : dossier d'élaboration et de marché.	2006-2007

Eau potable

7W6	Schéma directeur d'alimentation en eau potable : rapport.	2006
7W7	Programme départemental de 1983, construction d'un forage profond : avant-projet, dossiers de marché et d'exécution des travaux.	1981-1988
7W8	Programme départemental de 1984, équipement d'un forage profond : dossiers de marché et d'exécution des travaux.	1984-1985
7W9	Programme départemental de 1991, réhabilitation du réseau d'eau potable : avant-projet, dossiers de marché et d'exécution des travaux.	1991-1992

7W10	Programme départemental de 1993, réhabilitation du réseau d'eau potable : avant-projet, dossiers de marché et d'exécution des travaux.	1997
7W11	Impasse du Belvédère et chemin de Combe-Grasse, création des réseaux d'eaux : dossier de maîtrise d'ouvrage, compromis de vente.	1983-2001
7W12	Portiragnes-Plage, réhabilitation du réseau d'eau potable : avant-projets sommaire par tranche, dossiers de marché, d'exécution des travaux et de maîtrise d'œuvre.	1991-1998
7W13	Alimentation en eau potable, renforcement du réseau surpressé : avant-projet sommaire, dossiers de marché et d'exécution des travaux.	1993-1998
7W14	Bel-Air, renforcement de la station de surpression : avant-projet sommaire.	1997
7W15	Avenue Charles De Gaulle, extension du réseau surpressé : avant-projet sommaire, dossiers de marché et d'exécution des travaux.	1997-1999
7W16	Construction d'un réservoir d'eau potable et modification de la chambre des vannes du réservoir de Bel-Air, lots 1 et 2 : dossiers de marchés, comptes rendus de chantier, dossier d'ouvrages exécutés, rapport du maître d'œuvre, contrôle technique et sécurité.	2007-2009
7W17	Alimentation en eau potable, instauration de périmètres de protection des captages : dossier d'études, conventions, rapports préliminaires, plans, analyses des eaux des forages, dossiers d'avant-projet synthétique et de demande de subvention.	1979-2011
7W18	Programme de Fonds National pour le Développement des Adductions d'Eau (FNDAE) de 1994, réalisation d'un forage de secours : dossiers d'études, de marché et d'exécution des ouvrages.	1981-1995
7W19	La Redoute-Plage, réhabilitation du forage profond : dossiers de marché et d'exécution des travaux, enquête publique pour la détermination des périmètres de protection.	1984-1986

7W20	Forage de La Bouline, installation de déferrisation des eaux : avant-projet sommaire, dossier de maîtrise d'œuvre.	1999
7W21	Forages de Bel Air (F2), du Délaissé (F3), de La Bouline (F4), du Vieux Moulin (F5), dérivation des eaux souterraines et instauration de périmètres de protection et de servitudes pour l'alimentation en eau potable : dossiers d'enquête publique général et par forage, d'autorisation d'utilisation d'eau de consommation.	2010-2011
7W22	Forages de Bel Air (F2), du Délaissé (F3), de La Bouline (F4), du Vieux Moulin (F5), dérivation des eaux souterraines et instauration de périmètres de protection et de servitudes pour l'alimentation en eau potable : dossier d'autorisation au code de l'environnement.	2011
7W23	Rue Salvador Dali, construction de réseaux humides : dossier de marché.	2001

Eaux pluviales

7W24	Secteur du Moulin à Vent, construction d'un ouvrage d'évacuation des eaux pluviales : avant-projet sommaire, dossier de marché.	1994-1995
7W25	Portiragnes-Plage, évacuation des eaux pluviales de la RD 37E : avant-projet sommaire, dossiers de marché et d'exécution des travaux.	1998-2000
7W26	Rue du Dauphin, mise en place d'un collecteur pluvial : dossiers de marché et d'exécution des travaux.	2003-2004
7W27	Chemin de la Condamine, aménagement de voirie et extension du réseau des eaux pluviales : mémoires techniques, dossiers de marché et d'exécution des ouvrages, mémoire technique, procès-verbal de constat.	2011

Eaux usées

7W28	Réseau d'eaux usées, diagnostic : rapports, plans.	2004-2005
7W29	Assainissement de la commune, zonage : dossier d'enquête publique.	2004

7W30	Schéma directeur d'assainissement : dossier d'élaboration.	2005
7W31	Portiragnes-Plage, extension du lagunage : avant-projets, dossiers de marché et d'exécution des travaux, bilan de fonctionnement du lagunage.	1983-1996
7W32	Ouvrages de collecte et de traitement des eaux résiduaires, mise en place de l'auto-surveillance : projet, avenants aux cahiers des charges, rapport de télé-inspection des canalisations.	1994-2002
7W33	Chemin de la Procession, aménagement de voirie et d'assainissement : avant-projet sommaire, convention et notification de subvention et dossier de construction d'Hérault Énergie, dossiers de marchés et d'exécution des ouvrages, de sécurité et de protection de la santé, d'intervention ultérieure des ouvrages.	2002-2010
7W34	Rues du Clos de l'écluse et Pierre et Marie Curie, aménagement des réseaux d'assainissement et d'alimentation en eau potable : acte d'engagement et contrat de maîtrise d'œuvre, dossier de demande de subvention.	2011-2012
7W35	Station d'épuration, schéma directeur d'assainissement : dossiers d'étude, de subvention, de demande d'autorisation préfectorale.	2001-2006
7W36	Station d'épuration, extension, curage et mise en conformité du système d'assainissement : arrêtés préfectoraux, évaluations domaniales, compromis de vente, retranscription de jugement, décision juridique pour la désignation du commissaire enquêteur, dossiers d'approbation du marché, de maîtrise d'œuvre, d'études, rapport d'avant-projet, cahiers des charges.	2002-2008
<i>Communicable en 2084</i>		
7W37	Station d'épuration, installation de l'autosurveillance du lagunage : correspondance, notification de plainte des Salins du Midi, avant-projet sommaire, dossiers de maîtrise d'œuvre, de marché et d'exécution des ouvrages, sommation d'huissier pour rejet de polluant en milieu naturel.	2004-2007

7W38	Station d'épuration, extension et curage de la première lagune : dossiers d'études, de marchés et d'exécution des travaux, de coordination de la sécurité et de la protection de la sante, d'étude géotechnique.	2008-2010
7W39	Station d'épuration, extension et curage du système d'assainissement : dossiers de consultation des entreprises et de marchés par lots.	2009
7W40	Station d'épuration, extension (lot 1) : dossier des ouvrages exécutés.	2010
7W41	Station d'épuration, extension et curage de la première lagune : dossier d'ouvrages exécutés.	2010
7W42	Plan d'épandage des boues de la région biterroise sur le territoire de Portiragnes : décision juridique, arrêté préfectoral, plan.	2000
7W43	Lagunes, épandage des boues : conventions avec des agriculteurs, plan de sécurité et de protection de la santé, dossier de déclaration préfectorale.	2009
7W44	Lagune L2, création d'un bassin de stockage et curage des boues : dossier de marché.	2013

Analyses des eaux

7W45	Contrôle de la qualité de l'eau potable : rapports d'analyses périodiques.	1983-1999
7W46	Contrôle de la qualité de l'eau potable : rapports d'analyses périodiques.	2000-2006
7W47	Contrôle de la qualité de l'eau potable : rapports d'analyses périodiques.	2007-2017
7W48	Contrôle de la qualité des eaux de baignades : rapports d'analyses périodiques.	1983-2005

7W49 Contrôle de la qualité des eaux de baignades : rapports d'analyses périodiques. 2006-2016

7W50 Eaux de baignade, profil de vulnérabilité du littoral de la commune : études. 2007-2011

Gestion des déchets

7W51 Traitement des ordures ménagères, fonctionnement : études, documentation, compte rendu d'exploitation, contrat d'acquisition d'une benne à ordures, arrêtés et bordereaux journaux des redevances, convention pour la collecte du verre. 1973-2000

7W52 Syndicat d'études dans le Biterrois pour la collecte, le traitement et l'élimination des déchets ménagers, création et autorisation d'adhésion : projet de statuts, compte rendu, procès-verbaux, délibération. 1992

Prévention des inondations

7W53 Révision du plan de prévention des risques naturels d'inondations : enquête publique, dossiers d'élaboration. 1985-2000

7W54 Quartier Sud-Est, défense des lieux habités contre les inondations : dossiers de marchés. 1989-1992

7W55 Grau du Libron, aménagement de protection contre les inondations : dossiers d'études, d'avant-projet, de marché et de contentieux. 1997-2005

Communicable en 2081

7W56 Crues, pose et entretien de repères : conventions avec le syndicat mixte de la Vallée de l'Orb. 2006-2007

7W57 Fonctionnement hydraulique le long du canal du Midi de Portiragnes à la Basse Vallée de l'Hérault : rapport d'étude. 2009

Culture marine

7W58 Exploitation de cultures marines : avis d'enquête publique, note de présentation du projet. 1985

8W - Enfance, jeunesse, sport, culture et tourisme

8W1 Centre aéré, fonctionnement : statuts, convention de mise à disposition, projets éducatifs, avis technique, état nominatif des enfants, registre de présence de 1987, listes des enfants bénéficiaires d'allocations. 1983-2008

Communicable en 2059

8W2 Espace jeunesse, fonctionnement : bilans financiers. 2001-2004

8W3 Tennis club Portiragnais, mise à disposition des équipements : convention. 1998

8W4 Entente sportive entre Portiragnes et Vias : convention, plan quinquennal de structuration et de développement. 2001-2002

8W5 Activités extrascolaires, partenariat : contrats éducatifs locaux, conventions. 2001-2013

8W6 Exposition les Tapisserie d'Aubusson : convention. 1990

8W7 Espace archéologique, mise à disposition de la pierre "Peiro Signado" : conventions. 2002-2006

8W8 Syndicat d'initiative, fonctionnement : statuts, règlement intérieur, comptes rendus de réunion, budget prévisionnel et bilan financier, rapport d'activité, registre d'enregistrement du courrier, contrat pour l'édition d'un guide touristique. 1987-1999
[Lacunes]

8W9 Stand de découverte du littoral languedocien : bilans annuels. 2004-2008

8W10	Pavillon bleu, inscription : coupons et dossiers de candidatures, diplômes.	2000-2011
------	---	-----------

9W - Action sociale

9W1	Registres des délibérations du CCAS (1 ^{er} décembre 1982 - 3 septembre 2012).	1982-2012
-----	--	-----------

9W2	Délibérations du CCAS : collection chronologique non reliée.	1983-1993
-----	--	-----------

9W3	CCAS : comptes rendus de réunion.	1996-2009
-----	-----------------------------------	-----------

9W4	CCAS : registre de comptes rendu de réunion.	2010-2016
-----	--	-----------

9W5	CCAS, commissions : cahiers de comptes rendus.	1981-2001
-----	--	-----------

9W6	CCAS : cahiers de permanences.	1992-2002
-----	--------------------------------	-----------

Communicable en 2053

9W7	CCAS : cahiers de permanences.	2003-2010
-----	--------------------------------	-----------

Communicable en 2061

9W8	CCAS : registres d'enregistrement du courrier arrivée.	1987-2008
-----	--	-----------

9W9	CCAS : registres d'enregistrement du courrier départ.	1987-2010
-----	---	-----------

9W10	CCAS, correspondance : collection chronologique. [Échantillonnage des années en 3 et 8] [Lacunes]	1993-2013
------	---	-----------

Communicable en 2064

9W11	<p>CCAS, mutualisation avec la Caisse de Prévoyance d'Assurance Maladie (CPAM) de Béziers : conventions d'aide, contrat, listes annuelles des bénéficiaires de 2003 à 2005, dossiers des bénéficiaires. [Échantillonnage des dossiers des bénéficiaires en 3 et 8]</p> <p><i>Communicable en 2062</i></p>	2001-2011
9W12	<p>CCAS, aide sociale : formulaires récapitulatifs des bénéficiaires.</p> <p><i>Communicable en 2042</i></p>	1981-1991
9W13	<p>CCAS, aide sociale : dossiers individuels des bénéficiaires (B-Blan). [Échantillonnage des dossiers commençant par les lettres B et T]</p> <p><i>Communicable en 2063</i></p>	1991-2012
9W14	<p>CCAS, aide sociale : dossiers individuels des bénéficiaires (Blas-Boura). [Échantillonnage des dossiers commençant par les lettres B et T]</p> <p><i>Communicable en 2061</i></p>	1991-2010
9W15	<p>CCAS, aide sociale : dossiers individuels des bénéficiaires (Bourg-Br). [Échantillonnage des dossiers commençant par les lettres B et T]</p> <p><i>Communicable en 2060</i></p>	1993-2009
9W16	<p>CCAS, aide sociale : dossiers individuels des bénéficiaires (T). [Échantillonnage des dossiers commençant par les lettres B et T]</p> <p><i>Communicable en 2061</i></p>	1985-2010
9W17	<p>Banque alimentaire, collecte : conventions de partenariat, listes de collecte et de stock, listes des bénéficiaires, relevés mensuels des personnes aidées, dossiers de demande d'aide alimentaire. [Échantillonnage des dossiers commençant par les lettres B et T] [Lacunes]</p> <p><i>Communicable en 2064</i></p>	1991-2013

9W18	Revenu minimum d'insertion (RMI), attribution : dossiers individuels des bénéficiaires. [Échantillonnage des dossiers commençant par les lettres B et T] <i>Communicable en 2056</i>	1994-2005
9W19	Allocation personnalisée d'autonomie (APA), attribution : listes annuelles des bénéficiaires. <i>Communicable en 2063</i>	2003-2012
9W20	Taxi social : conventions de partenariat.	2005-2008
9W21	Couverture assurance maladie, mise en œuvre : conventions de partenariat.	2000-2012
9W22	Repas des seniors : listes des bénéficiaires, menus. [Échantillonnage en 3 et 8] <i>Communicable en 2064</i>	1993-2013
9W23	Logements sociaux, construction : délibération, convention, acte notarié, plans. <i>Communicable en 2044</i>	1989-1993
9W24	FDI Habitats, réalisation de 22 logements sociaux : délibération, convention.	1996
9W25	Logements sociaux : contrat de prêt, bilan financier de 2006, rapports du commissaire des comptes (1990-1991), études.	1990-2011

10W - Urbanisme

10W1	POS, révision : dossier approuvé par délibération du conseil municipal du 28 septembre 1983.	1981-1983
------	--	-----------

10W2	POS, révision : dossier d'enquête publique et dossier approuvé par délibération du conseil municipal du 4 septembre 1985.	1983-1985
10W3	POS, modification : dossier approuvé par délibération du conseil municipal du 4 février 1988.	1987-1988
10W4	POS, 1 ^{re} révision : dossier approuvé par délibération du conseil municipal du 25 juin 1990.	1988-1990
10W5	POS, 2 ^e révision : dossier approuvé par délibération du conseil municipal du 8 décembre 1993.	1992-1993
10W6	POS, 3 ^e révision : dossier approuvé par délibération du conseil municipal du 20 novembre 1995.	1995
10W7	POS, modification approuvée par délibération du conseil municipal du 7 août 1997 : dossier d'enquête publique. [Lacunes]	1997
10W8	POS, modification approuvée par délibération du conseil municipal du 14 août 2000 : dossier d'enquête publique.	2000
10W9	POS, révision pour transformation en PLU : dossier de marché de prestation intellectuelle et projet d'aménagement et de développement durable.	2002-2004
10W10	PLU, révision : rapport de présentation, règlement, dossier d'étude environnementale.	2007
10W11	PLU. - Élaboration, enquête publique : pièces générales.	2008-2009
10W12	PLU. - Élaboration, enquête publique : pièces annexes.	2009
10W13	PLU, modification : arrêté prescrivant l'enquête publique, rapport du commissaire enquêteur.	2011

10W14	Contrôle de travaux : certificats de conformité et procès-verbaux de récolement (1992, 2003-2007).	1992-2007
10W15	Registre des déclarations d'intention d'aliéner.	1984-2004
10W16	Déclaration d'intention d'aliéner. <i>Communicable en 2056</i>	2005
10W17	Déclaration d'intention d'aliéner. <i>Communicable en 2057</i>	2006
10W18	Déclaration d'intention d'aliéner. <i>Communicable en 2058</i>	2007
10W19	Déclaration d'intention d'aliéner. <i>Communicable en 2059</i>	2008
10W20	Déclaration d'intention d'aliéner. <i>Communicable en 2060</i>	2009
10W21	Déclaration d'intention d'aliéner. <i>Communicable en 2061</i>	2010
10W22	Déclaration d'intention d'aliéner. <i>Communicable en 2062</i>	2011
10W23	Déclaration d'intention d'aliéner. <i>Communicable en 2063</i>	2012
10W24	Déclaration d'intention d'aliéner. <i>Communicable en 2064</i>	2013

10W25	Déclaration d'intention d'aliéner. <i>Communicable en 2065</i>	2014
10W26	Déclaration d'intention d'aliéner. <i>Communicable en 2066</i>	2015
10W27	Déclaration d'intention d'aliéner. <i>Communicable en 2067</i>	2016
10W28	Déclaration d'intention d'aliéner. <i>Communicable en 2068</i>	2017
10W29	Déclaration d'intention d'aliéner. <i>Communicable en 2069</i>	2018
10W30	Permis de construire.	1984-1988
10W31	ZAC de Portiragnes-Plage, modification du plan d'aménagement de zone : dossiers soumis à l'enquête publique (1982, 1986, 1988, 1994, 1997, 2000).	1982-2000
10W32	ZAC de Portiragnes-Plage, établissement des télécommunications (lot 7) : dossier de marché.	1985
10W33	ZAC de Portiragnes-Plage, travaux d'électricité et d'éclairage public (lots 8 et 9) : dossiers de marchés pour les tranches 1 et 2, dossier de consultation des entreprises pour la tranche 3.	1985-1986
10W34	ZAC de Portiragnes-Plage, construction d'une digue de protection (lot 2) : dossier de marché.	1984
10W35	ZAC de Portiragnes-Plage, création d'un forage d'alimentation en eau potable et installation de l'équipement : dossiers de marché.	1985-1986

10W36	ZAC de Portiragnes-Plage, construction d'un réservoir au sol et d'une station de suppression (lot 5) : dossier de consultation des entreprises.	1986
10W37	ZAC de Portiragnes-Plage, construction d'une station de refoulement (lot 4) : dossier de consultation des entreprises.	1986
10W38	ZAC de Portiragnes-Plage, construction d'une station d'exhaure des eaux pluviales : dossiers de marché et d'exécution des ouvrages et de remise des ouvrages par la SEBLI à la commune.	1985-1997
10W39	ZAC de Portiragnes-Plage. - Remise des ouvrages par la SEBLI à la commune, programmes 1984-1985 : dossiers administrateurs et plans de récolement.	1985-1986
10W40	ZAC de Portiragnes-Plage. - Remise des ouvrages par la SEBLI à la commune, programmes 1986-1987 : dossiers administrateurs et plans de récolement.	1986-1988
10W41	ZAC de Portiragnes-Plage, programme 1994 de travaux : dossiers des ouvrages exécutés.	1993-1995
10W42	ZAC de Portiragnes-Plage, programme 1995 de travaux : dossiers des ouvrages exécutés.	1995-1996
10W43	ZAC de Portiragnes-Plage, programme 1996 de travaux : dossiers des ouvrages exécutés.	1995-1997
10W44	ZAC de Portiragnes-Plage, programme 1997 de travaux : dossiers de marché et des ouvrages exécutés.	1996-1998
10W45	ZAC de Portiragnes-Plage. - Lotissement Le Clos des Pins : dossier de permis de construire.	1994-1995

PC n°034.209.94Q0072

10W46	ZAC de Portiragnes-Plage. - Lotissement Le Clos de Soccoro : dossiers de permis de construire, promesse de vente. <i>PC n°034.209.01Z0048</i> <i>PC n°034.209.01Z0048M1</i> <i>Communicable en 2056</i>	2001-2005
10W47	ZAC de Portiragnes-Plage. - Lotissement Le Clos de Soccoro : dossiers de permis de construire. <i>PC n°034.209.03Z0103</i>	2003-2004
10W48	ZAC de Portiragnes-Plage. - Lotissement Le Village de la mer : dossiers de permis de construire. <i>PC n°034.209.86N0052</i> <i>PC n°034.209.88Q0021</i>	1986-1988
10W49	ZAC de Portiragnes-Plage. - Lotissement Les Diamantines : dossiers de permis de construire. <i>PC n°034.209.89Q0081</i> <i>PC n°034.209.89Q0081M1</i>	1989-1997
10W50	ZAC de Portiragnes-Plage. - Lotissement Les Grands pins, réception des ouvrages exécutés : procès-verbaux, rapports, plans.	2003-2004
10W51	ZAC de Portiragnes-Plage. - Lotissement Les Hameaux de la plage : dossiers de permis de construire. <i>PC n°034.209.86N0046</i> <i>PC n°034.209.87Q0055</i> <i>PC n°034.209.87Q0090</i>	1986-1990
10W52	ZAC de Portiragnes-Plage. - Lotissement Les Jardins du soleil : dossier de permis de construire. <i>PC n°034.209.93Q0016</i>	1993
10W53	ZAC de Portiragnes-Plage. - Lotissement Les Marinas de Portiragnes : dossier d'avant-projet sommaire, dossier de permis de construire. <i>PC n°034.209.92.0088</i>	1992-1993

- | | | |
|-------|--|-----------|
| 10W54 | ZAC de Portiragnes-Plage. - Lotissement Les Marines de Portiragnes : dossiers de permis de construire. | 1989-1996 |
| | <p><i>PC n°034.209.89Q0069</i>
 <i>PC n°034.209.90Q0039</i>
 <i>PC n°034.209.92Q0054</i>
 <i>PC n°034.209.92Q0108</i>
 <i>PC n°034.209.92Q0135</i>
 <i>PC n°034.209.92Q0135M1</i></p> | |
| 10W55 | ZAC de Portiragnes-Plage. - Lotissement Les Marines de Portiragnes : dossiers de permis de construire et de démolir. | 1993-2001 |
| | <p><i>PC n°034.209.93Q0039</i>
 <i>PC n°034.209.97Z0008</i>
 <i>PC n°034.209.99Z0061</i>
 <i>PC n°034.209.00Z0045</i>
 <i>PD n°034.209.97Z4001</i></p> | |
| 10W56 | ZAC de Portiragnes-Plage. - Lotissement Les Mas de la plage : dossiers de permis de construire, promesse de vente. | 1984-1989 |
| | <p><i>PC n°034.209.84N1031</i>
 <i>PC n°034.209.84N1032</i>
 <i>PC n°034.209.87N0084</i>
 <i>PC n°034.209.88Q0030</i>
 <i>PC n°034.209.88Q0050</i>
 <i>PC n°034.209.88Q0121</i>
 <i>PC n°034.209.88Q0121M1</i>
 <i>PC n°034.209.89Q0070</i></p> <p><i>Communicable en 2040</i></p> | |
| 10W57 | ZAC de Portiragnes-Plage. - Lotissement Les Ombrines : dossiers de permis de construire. | 1990-1995 |
| | <p><i>PC n°034.209.90Q0030</i>
 <i>PC n°034.209.91Q0128</i>
 <i>PC n°034.209.91Q0133</i>
 <i>PC n°034.209.92Q0047</i>
 <i>PC n°034.209.93Q0051</i>
 <i>PC n°034.209.94Q0052</i>
 <i>PC n°034.209.95Z0051</i></p> | |

- | | | |
|-------|--|-----------|
| 10W58 | ZAC de Portiragnes-Plage. - Lotissement Les Ondines : dossiers de permis de construire (1992-1995), avis technique du SDIS (2011).

PC n°034.209.92Q0045
PC n°034.209.93Q0090
PC n°034.209.94Q0009
PC n°034.209.94Q0009M1 | 1992-2011 |
| 10W59 | ZAC de Portiragnes-Plage. - Lotissement Les Pins, vérification des réseaux d'eau, d'électricité et de gaz : plans, rapports. | 2000-2001 |
| 10W60 | ZAC de Portiragnes-Plage. - Lotissement Les Portes du soleil : dossiers de permis de construire, promesse de vente.

<i>PC n°034.209.94Q0026</i>
<i>PC n°034.209.94Q0064</i>
<i>PC n°034.209.94Q0068</i>
<i>PC n°034.209.95Q0003</i>
<i>PC n°034.209.95Q0026</i>
<i>PC n°034.209.96Q0029</i>

<i>Communicable en 2050</i> | 1994-1999 |
| 10W61 | ZAC de Portiragnes-Plage. - Lotissements Les Sentolines 1 et 2 : dossiers de permis de construire.

<i>PC n°034.209.88Q0066</i>
<i>PC n°034.209.88Q0066M1</i>
<i>PC n°034.209.89Q0003</i>
<i>PC n°034.209.89Q0003M1</i> | 1988-1997 |
| 10W62 | ZAC de Portiragnes-Plage. - Lotissement Les Tamaris (tranches 1 à 3) : dossiers de permis de construire, promesse de vente.

<i>PC n°034.209.90Q0037</i>
<i>PC n°034.209.91Q0015</i>
<i>PC n°034.209.91Q0064</i>
<i>PC n°034.209.91Q0095</i>

<i>Communicable en 2042</i> | 1990-1991 |
| 10W63 | ZAC de Portiragnes-Plage. - Lotissement Les Tamaris (tranches 4, 5 et 14) : dossiers de permis de construire.

<i>PC n°034.209.92Q0020</i>
<i>PC n°034.209.92Q0022</i>
<i>PC n°034.209.92Q0046</i> | 1992 |

- | | | |
|-------|---|-----------|
| 10W64 | ZAC de Portiragnes-Plage. - Lotissement Les Tamaris
(tranches 6 à 8 et 1 (modificatif)) : dossiers de permis de construire. | 1992-1993 |
| | <p><i>PC n°034.209.92Q0061</i>
 <i>PC n°034.209.92Q0099</i>
 <i>PC n°034.209.92Q0152</i>
 <i>PC n°034.209.93Q0004</i></p> | |
| 10W65 | ZAC de Portiragnes-Plage. - Lotissement Les Tamaris
(tranches 9 à 11) : dossiers de permis de construire. | 1993 |
| | <p><i>PC n°034.209.93Q0063</i>
 <i>PC n°034.209.93Q0089</i>
 <i>PC n°034.209.93Q0143</i></p> | |
| 10W66 | ZAC de Portiragnes-Plage. - Lotissement Les Tamaris
(tranches 12, 13 et 15) : dossiers de permis de construire. | 1994 |
| | <p><i>PC n°034.209.94Q0005</i>
 <i>PC n°034.209.94Q0016</i>
 <i>PC n°034.209.94Q0021</i></p> | |
| 10W67 | ZAC de Portiragnes-Plage. - Lotissement Les Tamaris
(tranche 16) : dossiers de permis de construire. | 1995-1998 |
| | <p><i>PC n°034.209.95Z0044</i>
 <i>PC n°034.209.96Z0016</i>
 <i>PC n°034.209.98Z0019</i></p> | |
| 10W68 | ZAC de Portiragnes-Plage. - Lotissement Les Tamaris
(tranches S et T) : dossiers de permis de construire, promesse de vente. | 1998-2007 |
| | <p><i>PC n°034.209.98Z0041</i>
 <i>PC n°034.209.99Z0044</i>
 <i>PC n°034.209.06K0009</i>
 <i>PC n°034.209.06K0009M1</i>
 <i>PC n°034.209.06K0010</i>
 <i>PC n°034.209.06K0035</i>
 <i>PC n°034.209.07K0010</i></p> <p><i>Communicable en 2058</i></p> | |

- | | | |
|-------|--|-----------|
| 10W69 | ZAC de Portiragnes-Plage. - Lotissements Sun Village 1 et 2 : dossiers de permis de construire. | 1986-1990 |
| | <p><i>PC n°034.209.86N0048</i>
 <i>PC n°034.209.86N0049</i>
 <i>PC n°034.209.87N0031</i>
 <i>PC n°034.209.90N0044</i>
 <i>PC n°034.209.90N0044M1</i></p> | |
| 10W70 | ZAC de Portiragnes-Plage. - Camping Les Mimosas : dossiers de permis de construire. | 1989-2010 |
| | <p><i>PC n°034.209.89Q0009</i>
 <i>PC n°034.209.00Q0019</i>
 <i>PC n°034.209.00Q0033</i>
 <i>PC n°034.209.10Q0011</i></p> | |
| 10W71 | ZAC de Portiragnes-Plage. - Camping Les Sablons : arrêtés, dossiers de permis de construire et de déclaration préalable, plans. | 1980-2009 |
| | <p><i>PC n°034.209.91Q0011</i>
 <i>PC n°034.209.91Q0138</i>
 <i>PC n°034.209.92Q0002</i>
 <i>PC n°034.209.92Q0043</i>
 <i>PC n°034.209.92Q0158</i>
 <i>PC n°034.209.94Q0034</i>
 <i>PC n°034.209.94Q0048</i>
 <i>PC n°034.209.95Z0008</i>
 <i>PC n°034.209.95Z0015</i>
 <i>PC n°034.209.95Z0030</i>
 <i>PC n°034.209.96Z0005</i>
 <i>PC n°034.209.00Z0047</i>
 <i>PC n°034.209.02Z0053</i>
 <i>PC n°034.209.02Z0054</i>
 <i>PC n°034.209.05K0018</i>
 <i>PC n°034.209.08K0001</i>
 <i>PC n°034.209.08K0002</i>
 <i>PC n°034.209.08K0028</i>
 <i>PC n°034.209.09K0003</i>
 <i>PC n°034.209.09K0043</i>
 <i>DP n°034.209.09K0068</i></p> | |
| 10W72 | ZAC de Portiragnes-Plage. - Camping Les Sablons : dossiers de permis de construire et de déclaration préalable. | 2010-2012 |
| | <p><i>PC n°034.209.10K0018</i>
 <i>PC n°034.209.10K0018M1</i>
 <i>DP n°034.209.10K0096</i>
 <i>PC n°034.209.12K0014</i>
 <i>PC n°034.209.12K0017</i>
 <i>DP n°034.209.12K0044</i></p> | |

10W73	ZAC de Portiragnes-Plage. - Camping Les Sablons, exploitation d'un captage d'eaux souterraines : dossier de demande d'autorisation de forage, rapport, arrêté.	1994-2004
10W74	ZAC de Portiragnes-Plage. - Camping Les Sablons, contrôle de l'espace scénique : dossier de présentation, procès-verbal de contrôle.	2005
10W75	ZAC de Portiragnes-Plage. - Camping Les Sablons, contrôle de sécurité général : rapport de constatation.	2005
10W76	ZAC de Portiragnes-Plage. - Camping Les Sablons, risques d'inondation : dossier d'étude.	2000-2008
10W77	ZAC de Portiragnes-Plage. - Résidence hôtelière Les Sables, construction : dossiers de permis de construire. <i>PC n°034.209.85N0028</i> <i>PC n°034.209.86N0023</i> <i>PC n°034.209.87Q0007</i> <i>PC n°034.209.87Q0053</i> <i>PC n°034.209.88Q0018</i> <i>PC n°034.209.88Q0052</i>	1985-1988
10W78	ZAC de Portiragnes-Plage. - Domaine de la Tour Saint-André, aménagement d'un logement : dossier de permis de construire. <i>PC n°034.209.03Z0031</i>	2003
10W79	ZAC de Portiragnes-Plage, construction d'un centre commercial : dossier de permis de construire. <i>PC n°034.209.84N1059</i>	1984
10W80	ZAC de Portiragnes-Plage. - Caisse générale d'activités sociales du personnel des industries électriques et gazières, construction et aménagement d'un village de toiles : dossiers de permis de construire. <i>PC n°034.209.85N0018</i> <i>PC n°034.209.85N0047</i> <i>PC n°034.209.85N0069</i> <i>PC n°034.209.87N0054</i> <i>PC n°034.209.87N0067</i> <i>PC n°034.209.87N0068</i>	1985-1988

10W81	ZAC de Portiragnes-Plage. - Banque de France, construction et aménagement d'un centre de vacances et d'un hangar à bateaux : dossiers de permis de construire. <i>PC n°034.209.87Q0087</i> <i>PC n°034.209.90Q0069</i> <i>PC n°034.209.91Q0098</i> <i>PC n°034.209.93Q0104</i> <i>PC n°034.209.94Q0053</i> <i>PC n°034.209.94Q0053M1</i> <i>PC n°034.209.96Z0050</i>	1987-1997
10W82	ZAC de Portiragnes-Plage. - Avenue de la Tramontane, construction de garages au sud des arènes : dossier de permis de construire. <i>PC n°034.209.95Z0002</i>	1995-1996
10W83	ZAC de la Redoute, création : rapport d'étude, dossiers de création, de réalisation et de demande de subvention.	1981-1982
10W84	ZAC de la Redoute, travaux de voirie, assainissement et alimentation en eau potable (lot 1) : arrêtés préfectoraux et ministériels, dossier de marché.	1983-1984
10W85	ZAC de la Redoute, autorisation de rejet des effluents dans le milieu naturel : dossier de demande.	1983-1984
10W86	ZAC de la Redoute, création d'un parking public : dossiers de subvention, d'avant-projet détaillé et de marché.	1984
10W87	ZAC de Sainte-Anne, approbation d'un programme d'aménagement : dossiers de marché et d'exécution des ouvrages.	1993-1996
10W88	ZAC de Sainte-Anne, construction d'un lotissement pour activités économiques : procès-verbal d'arpentage et de reconnaissance, délibération de vente des lots, dossier d'autorisation de lotissement, contrats de locations, dossier de contentieux. <i>Communicable en 2082</i>	1989-2006
10W89	ZAC de Sainte-Anne les Tresses, création : dossiers d'appel d'offres et de marché, convention pour assistance juridique.	2010-2013

10W90	ZAE du Puech, développement : procès-verbaux de délimitation parcellaire, conventions, copie d'un acte de vente, copies de CU, DIA, plans.	1995-2001
10W91	Zone d'activités de la Vitarelle, alimentation en eau potable et assainissement : avant-projets sommaires, dossier de marché.	1988-1990
10W92	Zone artisanale des Tresses, création d'un bâtiment industriel : dossiers de marchés et d'exécution des travaux.	1989-1990
10W93	PAE Méditerranée, aménagement : dossiers de marché et d'exécution des ouvrages, conventions.	1993-1998
10W94	PAE Méditerranée et du Moulin à Vent, création d'une voie de liaison : dossiers de marchés et d'exécution des travaux.	1998-2001
10W95	PAE du Moulin à Vent, étude : convention, dossier de plans.	1989
10W96	PAE du Moulin à Vent, réalisation de la 1 ^{re} tranche : dossier d'avant-projet.	1989
10W97	PAE du Moulin à Vent, réalisation de la 1 ^{re} tranche : dossiers de marché et d'exécution des ouvrages.	1989
10W98	PAE du Moulin à Vent, réalisation de la 2 ^e tranche : dossier de marché.	1995
10W99	PAE du Moulin à Vent, réalisation de la 3 ^e tranche : dossier de marché.	1995-1996
10W100	PAE du Moulin à Vent, viabilisation : rapport d'étude hydraulique, dossiers de marché et d'exécution des travaux.	2001-2004
10W101	PAE du Moulin à Vent. - Lotissement Les Clématites, aménagement et intégration dans le domaine public : plans, convention, dossiers de plans de récolement des installations d'électricité, de gaz et d'eau.	2002-2008

10W102	PAE du Moulin à Vent. - Lotissements Le Coteau et Le Vendémiaire, viabilisation : dossiers de marchés, conventions, contrat.	1999-2002
10W103	PAE du Moulin à Vent. - Lotissement Les Faïsses, viabilisation : dossiers de marchés et d'intervention ultérieure sur ouvrages, convention avec France Télécom et EDF, délibérations et plans de vente des lots.	1995-1999
10W104	PAE du Moulin à Vent. - Lotissement Les Faïsses 2, échange de terrains entre la commune et SCI Fortanier : plans, correspondance, arrêté, procès-verbaux de délimitation du parcellaire.	1998
10W105	PAE du Moulin à Vent. - Lotissement Les Faïsses 3, viabilisation : dossiers de marchés et d'exécution des travaux, plans, délibérations et plans de la vente des lots.	1998-1999
10W106	PAE du Moulin à Vent. - Lotissement Les Jardins de Portiragnes : dossier de permis de construire. <i>PC n°034.209.91Q0096</i>	1991-1995
10W107	PAE du Moulin à Vent. - Lotissement Les Jardins de Portiragnes 2, viabilisation (lots 1 et 2) : dossiers de marché et d'exécution des ouvrages.	1993-1995
10W108	PAE du Moulin à Vent. - Lotissement Les Jardins de Portiragnes 3, viabilisation : dossiers de marché et d'intervention ultérieure sur ouvrages.	1998-1999
10W109	PAE du Moulin à Vent. - Lotissement Les Moulins de la mer, viabilisation : dossiers de permis de construire, de marchés et d'intervention ultérieure sur ouvrages. <i>PC n°034.209.97Z0030</i>	1997-2005
10W110	PAE du Moulin à Vent. - Lotissement communal Les Oliviers, viabilisation : dossiers de marché.	2000

10W111	PAE du Moulin à Vent. - Lotissement Les Portes de la mer, construction d'une habitation et d'une clôture au lot 25 : dossier de permis de construire. <i>PC n°034.209.90Q0087</i>	1987-1992
10W112	PAE du Moulin à Vent. - Lotissement Les Portes de la mer, viabilisation : convention, états parcellaires, plans, procès-verbaux d'essais et de réception des ouvrages.	1990
10W113	PAE du Moulin à Vent. - Lotissement Les Tresses : dossier d'autorisation de lotir, rapport d'évaluation sommaire de la participation financière pour équipements, délibérations, conventions, plans, procès-verbaux de délimitation parcellaire.	1995-2001
10W114	PAE du Moulin à Vent. - Lotissement Le Valentin : dossier de consultation, convention, notice de coordination sécurité et protection de la santé, dossier d'intervention ultérieure sur ouvrages.	1998-1999
10W115	PAE du Pont Neuf, réalisation d'un carrefour d'accès : dossier d'avant-projet.	1993-1994
10W116	PAE du Pont Neuf, viabilisation : dossiers de marché et de règlement définitif des travaux.	1994-1995
10W117	Lotissement communal Méditerranée 2, viabilisation (2 ^e tranche) : dossier des ouvrages exécutés.	1998-1999
10W118	Lotissement communal Les Péniches : acte de vente, avant-projet, dossiers d'enquête publique et de marché de maîtrise d'œuvre.	1985-1987
10W119	Lotissement Les Cerisiers, vente par la commune d'espaces verts : délibérations, plans, copie d'un acte de vente.	1992-2002
10W120	Lotissement Le Clos de l'écluse, viabilisation : dossier de marché et d'exécution des travaux.	2013-2014

10W121	<p>Lotissement Le Félibrige : dossier de permis d'aménager.</p> <p><i>PA n°034.209.08K0001</i></p>	2008
10W122	<p>Lotissement Florez et quartier Place des Embruns, intégration de voirie et réseaux et des espaces communs dans le domaine public communal : délibérations, arrêtés, dossier d'enquête publique.</p>	1956-2009
10W123	<p>Lotissement Pierre et Marie Curie, viabilisation : dossiers de marché et d'exécution des travaux.</p>	2013-2014
10W124	<p>Lotissement Le quartier Sainte-Anne, intégration de la voirie, des réseaux et des espaces communs dans le domaine public communal : dossiers d'enquête publique et d'autorisation de lotissement.</p>	2002-2007
10W125	<p>Lotissements, intégration de la voirie et des réseaux dans le domaine public communal : dossiers d'enquête publique.</p> <p><i>Les Cerisiers (1979-1987)</i> <i>Les Sablons et Les venelles (1984-1985)</i> <i>La Pinède (1985-1986)</i> <i>Les Terres de Portiragnes (1986)</i> <i>Le Clos de l'Ecluse (1990)</i> <i>La Britte (1996)</i> <i>Le Moulin (1996)</i> <i>Le Pech (1996-2002)</i></p>	1979-2002
10W126	<p>Résidence Les Saladelles, construction de garages : dossier de permis de construire.</p> <p><i>PC n°034.209.98Z0039</i></p>	1998-1999
10W127	<p>Boulevard de la Tour de guet, construction d'habitations : dossier de permis de construire.</p> <p><i>PC n°034.209.94Q0027</i></p>	1994-1996
10W128	<p>Avenue des Mûriers, construction de logements au-dessus d'un local commercial : dossiers de permis de construire.</p> <p><i>PC n°034.209.97Z0002</i></p>	1997-1999

10W129	Boulevard de la Tour de guet, aménagement de locaux commerciaux en une habitation et un restaurant : dossiers de permis de construire. <i>PC n°034.209.99Z0033</i> <i>PC n°034.209.99Z0033M2</i>	1999-2000
10W130	Concessions de plage, construction d'installations temporaires : dossier de permis de construire. <i>PC n°034.209.04Z0017</i> <i>PC n°034.209.04Z0021</i> <i>PC n°034.209.04Z0035</i> <i>PC n°034.209.05K0006</i>	2004-2005
10W131	Opération programmée d'amélioration de l'habitat (OPAH) : étude pré-opérationnelle.	2004
10W132	Certificats d'urbanisme opérationnels.	1983-1994
10W133	Certificats d'urbanisme opérationnels.	1995-1999
10W134	Certificats d'urbanisme opérationnels (2000-2007, 2015, 2018).	2000-2018

11W - Association syndicale autorisée des basses plaines

11W1	Administration : statuts, délibérations, état parcellaire par propriétaire, plans, contrats de prêts.	1951-2001
11W2	Budgets et comptes.	1961-1998
11W3	Budgets et comptes.	1999-2006
11W4	Budgets et comptes.	2007-2017
11W5	Cotisations : fiches récapitulatives annuelles. <i>Communicable en 2064</i>	1961-2013

11W6	Inondation des terres d'un particulier par le non entretien des épandoirs du Canal du Midi : dossier de contentieux. <i>Communicable en 2076</i>	1975-2000
11W7	Projet d'assainissement, tranches 1 à 6 : dossiers de marché et d'exécution des travaux.	1965-1996
11W8	Amélioration du déversoir batardable : dossiers de marché et d'exécution des travaux.	1996-1999

12W - Association pour la gestion de la réserve naturelle de Roque-Haute

12W1	Fonctionnement : règlement, comptes rendus de réunion, arrêtés et comptes rendus préfectoraux, bilans financiers et d'activités, dossiers d'informations, contentieux. <i>Communicable en 2087</i>	1984-2011
12W2	Plan de gestion naturelle de la réserve : dossier d'élaboration.	1997-2007
12W3	Aménagement d'un centre d'étude, de recherche et de mise en valeur de la réserve : dossiers de marché et d'exécution des travaux, contrat de maîtrise d'œuvre.	1997-1998

INDEX

Institut géographique national (IGN)

3D 2

ABATTOIR

5I 4

ACCIDENT DU TRAVAIL

2K 1; 5Q 7-8

ACCUEIL PERISCOLAIRE

8W 5

ACQUISITION DOMANIALE

1M 6 - 1M 10 - 1M 12; 1N 1 - 1N 4; 1O 3-7; 1O 13; 4M 2; 5W 1 - 5W 17; 10W 104 - 10W 122 - 10W 124-125; T 6

ACTION ECONOMIQUE

10W 88

ADMINISTRATION COMMUNALE

1W 52-89; 1W 104-105; 2W 64; 2D 6-26

ADMINISTRATION PREFECTORALE

4H 4-9; 4H 14; B 1

AERODROME

2O 17; 5W 67-68; 6W 12; T 17

Aéroport Béziers Cap d'Agde

T17; 5W 67-68

Afrique du Nord

4H 28

Agde (commune d')

6W 47

AGENT NON TITULAIRE

3W 9-31; 3W 33-35

AGRICULTURE

2W 87; 3F 1-3; 3F 11 - 3F 15-16; 4H 13; 7F 2; 7W 43

AIDE MEDICALE

5Q 4-5

AIDE SOCIALE

4H 27; 5Q 1-2; 5Q 6 - 5Q 10; 9W 12-20; 9W 22

AIDE SOCIALE A L'ENFANCE

5Q 2

AIRE DE JEU

5W 70-71

AIRE DE STATIONNEMENT

10W 86

ALIENATION DOMANIALE

1N 1-2; 1N 4; 5W 2 - 5W 18; 10W 104 - 10W 119

ALIMENTATION

6F 1 - 6F 6-9; 6F 11; 9W 17 - 9W 22

AMELIORATION DE L'HABITAT

10W 131

AMENAGEMENT DES EAUX

7W 22 - 7W 38-39; 7W 41; 10W 59; 11W 7-8; S 3

AMENAGEMENT DU LITTORAL

6W 39 - 6W 42-43; 10W 34

AMENAGEMENT FONCIER

10W 1-13; T 1-4

AMIANTE

5W 7

ANIMAL DE COMPAGNIE

2L 1; 2W 80

ANIMAL NUISIBLE

1I 8; 5I 5

APPRENTISSAGE

7F 1

AQUACULTURE

7W 58

ARCHEOLOGIE

5W 22; 8W 7

ARCHIVES

1M 11; 3D 4 - 3D 7; 5W 15-16

Ardaillon (ruisseau de l')

3O 2-3

Arènes

5W 59-60; 10W 82

ARTISAN

3D 5; 4F 1

ASA des basses plaines de Portiragnes

11W 1-8

ASA pour l'aménagement et l'entretien du chemin rural de Coussergues

S 4

ASA pour l'assainissement de la plaine basse de Portiragnes

S 2-3

ASA pour l'assainissement de la plaine haute de Portiragnes

S 1

ASA pour la défense contre les gelées de printemps de Portiragnes

S 5

ASSOCIATION

1W 107; 5W 30

Association pour la gestion de la réserve naturelle de Roque-Haute

12W 1-3

ASSOCIATION SPORTIVE

3R 1; 8W 3-4

ASSURANCE MALADIE

9W 21

Banque de France

10W 81

Barris (rue des)

1M 9

Basse Vallée de l'Hérault

7W 57

Bassins (quartier des)

2O 2

BATIMENT INDUSTRIEL

10W 92

BATIMENT POLYVALENT

1M 9-10; 5W 19-24; 6W 23

BAUX RURAUX

1K 23; 2W 61

Bel-Air (forage de)

7W 14 - 7W 16 - 7W 21-22

Belvédère (impasse du)

7W 11

Bicentenaire (centre du)

5W 29

BIENS COMMUNAUX

1M 8; 2W 65; 3D 4; 5W 1-60; 5W 63-66; 5W 69-71

BOULANGERIE

2W 77

Bouline (forage de)

7W 20-22

Bureau de bienfaisance

1Q 1-6

CADASTRE

1G 1-33; 2W 63

CAISSE D'EPARGNE

4W 26

Caisse générale d'activités sociales du personnel des industries électriques et gazières

10W 80

CALAMITE AGRICOLE

2W 88-89; 3F 14; S 5

CAMPING CARAVANING

1O 29; 3R 2; 10W 70-76; 10W 80; T 19 - T 21-23

Canal du Midi

1O 23; 3O 1; 7W57; 11W 6

CANTON

3D 1

CARRIERE

2O 19

CARTOGRAPHIE

1G 6; 3D 2

Cassafières (domaine de)

T 20

CATASTROPHE NATURELLE

3F 14; 6W 3

CATHOLICISME

1P 1

Cause (terrains de la)

1N 2; 3O 5; 4D 1

Cave (ruisseau de la)

3O 2

CCAS

4W 18-19; 4W 24; 9W 1-16

Centrale électrique des moulins de Saint-Pierre

2O 3

CENTRALE NUCLEAIRE

2O 13

CENTRE DE LOISIRS

1R 3; 5W 49; 8W 1

CENTRE DE VACANCES

10W 81; T 22 - T 24

CENTRE VILLE

6W 1-2

CEREALE

2W 87; 3F 4

Cerisiers (lotissement les)

10W 119; T 13

CHAMBRE CONSULAIRE

1K 4-5; 1K 20-22; 2W 61-62

Charles De Gaulle (avenue)

7W 15

CHASSE

1I 8; 2W 78-79

CHAUFFEUR DE TAXI

2W 82

CHEMIN RURAL

1O 1-6; S 4

CHOMAGE

7F 3-6

CIMETIERE

1O 9; 2M 3; 2W 39-41; 4N 1; 5W 66

CINEMA

1I 5

CIRCONSCRIPTION TERRITORIALE

3D 1

CIRCULATION ROUTIERE

2I 15

CIRCULATION URBAINE

6W 2

Clair Soleil (lotissement)

2O 6

Clématites (lotissement les)

10W 101

Clos de l'écluse (chemin du)

7W 34

Clos de l'écluse (lotissement le)

10W 120; T 9

Clos de Soccoro (lotissement le)

10W 46-47

Clos des Pins (lotissement le)

10W 45

COLLABORATION

4H 19

COLLECTE PUBLIQUE

2I 16

Combe-Grasse (chemin de)

7W 11

Comité de salut viticole

3F 6

Comité des œuvres sociales (COS)

3W 8

Comité technique paritaire (CTP)

3W 2-3

COMMEMORATION

1M 4

COMMERCANT

3D 5; 4F 1

COMMERCE

2W 84

Communauté d'agglomération Hérault Méditerranée

5W 18

Communauté de communes du pays d'Agde

1W 108

COMMUNICATION INSTITUTIONNELLE

1W 90

COMPAGNIE D'ASSURANCES

4D 2; 5W 9

Compagnie nationale d'aménagement de la région du Bas-Rhône Languedoc

3O 4

COMPTABILITE PUBLIQUE

1L 13-26; 1Q 6; 2D 16-22; 4W 21-24; 4W 27-33; 11W 2-4; S 1-2; S 5

CONCESSION DOMANIALE

3O 5; 6W 50-51; 10W 130

CONCESSION FUNERAIRE

2W 39-41; 4N 1

Condamine (chemin de la)

7W 27

CONFLIT DU TRAVAIL

7F 2

CONSEIL MUNICIPAL

1H 7; 1K 18; 1W 1-23; 1D 1-20; 3F 6; 4H 28; 5W 14

CONSEILLER MUNICIPAL

2D 24

CONSTRUCTION

10W 14 - 10W 30; T 14-15; T 17-24

CONTENTIEUX ADMINISTRATIF

1Q 1; 1W 99-103; 2M 1; 2O 16; 3I 3; 3W 35; 4D 1; 11W 6

CONTRAVENTION

1I 2 - 1I 8; 2I 15

CONTRIBUABLE

1G 44-45; 1G 47-48

CONTRIBUTIONS INDIRECTES

3G 1

COOPERATIVE AGRICOLE

1Q 1

Coteau (lotissement le)

10W 102

Coussergues (chemin de)

6W 22

CRIMES ET DELITS

1I 2; 3I 2

CULTE

1P 1

Dauphin (rue du)

7W 26

DEBIT DE BOISSON

1I 3; 2W 83

DECES

1I 11; 2W 1-23; 2W 26 - 2W 29 - 2W 32 - 2W 35; 4H 10 - 4H 28; 5I 1; E 4 - E 11-13; E 16 - E 19 - E 22 - E 25 - E 28 - E 31-45; E 47-48

DEFENSE CONTRE LA MER

3O 5; 6W 40; 10W 34

Délaissé (forage)

7W 21-22

DEPENSE D'INVESTISSEMENT

1L 23-26; 2D 16-22

DEPENSE DE FONCTIONNEMENT

1L 23-26; 2D 16-22; 4W 27-33

DEPORTE

4H 21

DETENTION D'ARME

4H 1 - 4H 19

DETTE PUBLIQUE

2L 2

Diamantines (lotissement les)

10W 49

DISTINCTION HONORIFIQUE

3K 1

DISTRIBUTION DE GAZ

10W 59

DISTRIBUTION ELECTRIQUE

2O 3-12; 6W 28-34; 10W 33 - 10W 59 - 10W 112

DOMAINE PUBLIC MARITIME

6W 44

DOMMAGES DE GUERRE

4H 20 - 4H 26

DONS-ET-LEGS

1P 1

EAU PLUVIALE

1O 31; 6W 49; 7W 24-27; 10W 38

EAU POTABLE

1O 10-22; 1W 99; 3N 1; 4W 14-17; 4W 23; 5I 6; 7W 1 - 7W 3 - 7W 5-23; 7W 34 - 7W 45-47; 10W 35-36; 10W 84 - 10W 91 - 10W 112 - 10W 116

EAU SOUTERRAINE

7W 21-22; 10W 73

ECLAIRAGE PUBLIC

2O 1-2; 2D 24; 6W 35 - 6W 41; 10W 33

Écluses (quartier des)

1O 22

ECOLE

1R 1-2; 1W 103; 3W 22 - 3W 26; 4M 1-5; 5W 31-42

EDF

2O 3

EDIFICE CULTUEL

2M 1; 2R 1; 5W 63-65

Égalité (avenue de l')

5W 28

Église (place de l')

6W 24

ELECTION AU CONSEIL D'ARRONDISSEMENT

1K 17

ELECTION CANTONALE

1K 2-5; 1K 17; 2W 52 - 2W 56 - 2W 58 - 2W 60

ELECTION EUROPEENNE

1K 12; 2W 54 - 2W 57 - 2W 59

ELECTION LEGISLATIVE

1K 2-5; 1K 16; 2W 53 - 2W 55 - 2W 58-59

ELECTION MUNICIPALE

1K 2-5; 1K 18; 2W 52 - 2W 56 - 2W 58 - 2W 60

ELECTION POLITIQUE

1K 1-18; 2W 42-60

ELECTION PRESIDENTIELLE

1K 14; 2W 53 - 2W 58-59

ELECTION PROFESSIONNELLE

1K 19-24; 2W 61-62; 3W 1-2

ELECTION REGIONALE

2W 54 - 2W 57 - 2W 60

ELECTION SENATORIALE

1K 3-5; 1K 15; 2W 59

ELECTION SOCIALE

1K 25-26; 2K 3; 3W 1-2

ELEVAGE

2W 87; 3F 12; 5I 4

ELU

1W 103

Embruns (place des)

6W 49

EMPLOI

3W 23-30

ENREGISTREMENT

2D 27

ENSEIGNEMENT

1G 46; 1R 1-2

ENSEIGNEMENT ARTISTIQUE

3W 22

Entente interdépartementale de démoustication (EID)

5I 5

EPIDEMIE

3D 7

EQUIPEMENT

2W 65

EQUIPEMENT SOCIO CULTUREL

5W 26; 6W 26

EQUIPEMENT TOURISTIQUE

8W 9

ESPACE VERT

5W 70; 10W 119

ETABLISSEMENT MEDICO SOCIAL

3M 1; 6W 10

ETABLISSEMENT RECEVANT DU PUBLIC

1I 6; 5W 29

ETAT CIVIL

2I 14; 2W 1-35; E 1-48

ETRANGER

2I 1-13; 2W 38

Faïsses (lotissement les)

10W 103

Faïsses 2 (lotissement les)

10W 104

Faïsses 3 (lotissement les)

10W 105

FDI Habitat

9W 24

Félibrige (lotissement le)

10W 121

FETE

1I 4

FINANCES COMMUNALES

1L 1-12; 1Q 4-5; 4W 1-21; S 1-2; S 5; C 1

FINANCES PUBLIQUES

11W 2-4

FISCALITE

1G 46

FISCALITE DIRECTE REVOLUTIONNAIRE

2G 1

Florès (lotissement)

1O 24; T 9

Florez (lotissement)

10W 122

FONCTIONNAIRE TERRITORIAL

2K 2; 3W 9-22

FONTAINE

1O 16; 3N 1

FORET

1K 24; 2W 62

FORMATION PROFESSIONNELLE

3W 6

FOURNITURE SCOLAIRE

1R 2

FOYER

1M 11; 5W 27

Foyer des campagnes

1M 10

France Télécom

6W 36-37

François Mitterrand (avenue)

6W 17

Front de mer

6W 39-43

GARDE NATIONALE

3H 1; 4H 3

GARDE PARTICULIER

1I 1; 1M 8

GARE

20 16

GELEE

S 5

GENDARMERIE

5W 61-62

Grande Maire (zone humide)

10 31; 30 6

Grands pins (lotissement les)

10W 50

Grau du Libron

10 29; 30 6; 7W 55

Groupement d'urbanisme d'Agde

3D 8

GUERRE

1M 4; 4H 1-28

HABITAT INSALUBRE

5I 7; 10W 131

HABITAT URBAIN

10W 111

Halte nautique

6W 46

Hameaux de la plage (lotissement les)

10W 51

Hangar municipal

1M 12; 5W 17-18

HORLOGE PUBLIQUE

1M 2

HOTEL DE TOURISME

3R 2; 10W 77

HOTEL DE VILLE

1M 1; 5W 10-16

HYGIENE

5I 1

IMMIGRATION

2W 38

IMPOT SUR LE REVENU

1G 45

IMPOTS LOCAUX

1G 33-41; 1G 43; 4W 25

INFRASTRUCTURE PORTUAIRE

6W 46; 10W 81

INONDATION

7W 53-56; 10W 76; 11W 6; S 3

INSTALLATION CLASSEE

2W 77; 5I 7

INSTALLATION SPORTIVE

4M 6; 5W 21 - 5W 50-58

INSTITUTEUR

1R 1

INVALIDE DE GUERRE

4H 27

IRRIGATION

3O 1 - 3O 3; 4D 1

Jardins de Portiragnes (lotissement les)

10W 106

Jardins de Portiragnes 2 (lotissement les)

10W 107

Jardins de Portiragnes 3 (lotissement les)

10W 108

Jardins du soleil (lotissement les)

10W 52

Jean Moulin (avenue)

6W 19-21

JUMELAGE

1W 109

JURY D'ASSISES

3I 2

JUSTICE

3I 2-3

La Causse (lotissement de)

T 9

LAVOIR

1M 5

LIBERATION

4H 25

LIGNE DE CHEMIN DE FER

2O 16

LITTORAL

3O 5-7; 6W 45 - 6W 47-49; 7W 50; 8W 9

LOGEMENT

10W 127-129

LOGEMENT SOCIAL

9W 23-25

LOTISSEMENT

10W 88 - 10W 125; T 10-11

LUTTE CONTRE L'EROSION

6W 45

MAGASIN COLLECTIF

10W 79

MAIRE

1K 18; 1W 24-51; 1W 90; 2D 1-5; 2D 24; 3D 3; 4H 3

MAISON DES JEUNES

8W 2

Maison du Peuple

1M 9

MALADE MENTAL

3Q 1

MALADIE DES ANIMAUX

1I 7; 5I 4

MANIFESTATION CULTURELLE

8W 6-7

MARIAGE

2H 11; 2W 1-23; 2W 25 - 2W 28 - 2W 31 - 2W 34; E 3 - E 8-10; E 12-13; E 15 - E 18 - E 21 - E 24 - E 27 - E 30 - E 32-45; E 47-48

Marinas de Portiragnes (lotissement les)

10W 53-55

Mas de la plage (lotissement le)

10W 56

MEDECINE DU TRAVAIL

3W 7

MEDECINE VETERINAIRE

5I 4

MEDIATHEQUE

5W 26

Méditerranée (avenue de la)

6W 18

Méditerranée (PAE)

10W 93-94

Méditerranée 2 (lotissement communal)

10W 117

MILITAIRE

1M 4; 2H 11; 4H 10 - 4H 13 - 4H 16 - 4H 28

Mimosas (camping les)

10W 70

Mirador (hôtel le)

T 18

MOBILIER

3D 4

MOBILISATION

1H 6; 4H 1 - 4H 3 - 4H 16

Monument aux morts

1M 4

MONUMENT HISTORIQUE

2R 1

Moulin à Vent (PAE)

10W 94-114

Moulin à Vent (secteur du)

7W 24

Moulins de la mer (lotissement les)

10W 109

Mûriers (avenue des)

10W 128

MUSEE

5W 25

NAISSANCE

2W 1-24; 2W 27 - 2W 30 - 2W 33; E 1-2; E 5-7; E 12-14; E 17 - E 20 - E 23 - E 26 - E 29 - E 32-45; E 47-48

OCCUPATION ETRANGERE

4H 19

OEUVRES SCOLAIRES

1R 1

Office de radiodiffusion-télévision française (ORTF)

2O 15

Office de tourisme

4W 11; 8W 8

OLEAGINEUX

3F 5

Oliviers (lotissement les)

4W 11; 10W 110

Ombrines (lotissement les)

10W 57

Ondines (lotissement les)

10W 58

OPERATION D'URBANISME

10W 87 - 10W 89-90; 10W 93 - 10W 96-99; 10W 131

Orb (rivière de l')

30 2

ORDURES MENAGERES

1I 10; 7W 51-52

ORGANISME CONSULTATIF

1W 104-105

ORGANISME DE SECURITE SOCIALE

1K 25; 2W 62

OUVRAGE D'ART

10 8

PATRIMOINE CULTUREL

5W 59-60

PATRIMOINE ECRIT

3D 7

PATURAGE

1N 2-4

Pavillon bleu

8W 10

PECHE

1I 9

Péniches (lotissement communal les)

10W 118

PERSONNE AGEE

1M 11; 5Q 6; 5W 27; 9W 22

PERSONNEL

1W 102; 2K 1-3; 3W 4-6; 3W 9-24; 3W 32-34; 3W 36

Peupliers (camping les)

T 19

Pierre et Marie Curie (lotissement)

10W 123

Pierre et Marie Curie (rue)

7W 34

PIGEON VOYAGEUR

2H 10

Pins (lotissement les)

10W 59

PLACE PUBLIQUE

6W 26-27

PLAGE

3O 5-7; 6W 25 - 6W 50-51; 7W 48-50; 8W 10; 10W 130

PLANIFICATION

10W 1-13; T 1-4

POIDS-ET-MESURES

1M 3; 3G 3

POLICE

1I 2

POLICE DE LA CHASSE

2W 78-79

POLICE DES EAUX

5I 6; 7W 45-49

POLICE DES MOEURS

3I 1

POLICE MUNICIPALE

1I 1; 2W 66-76; 2W 81; 3W 31; 5W 10

Pont Neuf (PAE)

10W 115-116

POPULATION

2I 14; 3I 1

Portes de la mer (lotissement les)

10W 111-112

Portes du soleil (lotissement les)

10W 60

Portiragnes Est

6W 48-49

Portiragnes-Plage

1W 105; 5W 49 - 5W 61-62; 5W 71; 6W 25; 7W 12 - 7W 25 - 7W 31

POSTE

1M 6-7; 2W 100

Postes, télégraphes, téléphones (PTT)

2O 14; 3G 2

PRESBYTERE

2M 2

PRESSE

1W 91-97; 3D 5-6

PRESTATION FAMILIALE

5Q 3

PRISONNIER DE GUERRE

4H 10 - 4H 21-24

Procession (chemin de la)

1O 7; 6W 34; 7W 33

PRODUIT MARAICHER

6F 11

PROMENADE PLANTEE

1O 9

PROTECTION DE LA NATURE

6W 48-49

PRUD'HOMME

1K 19; 2W 61

PUBLICATION INTERNE

1W 91 - 1W 97 - 1W 106; 3D 5

Puech (ZAE)

10W 90

PUPILLE DE LA NATION

1R 4

Quartier Place des Embruns (lotissement)

10W 122

Quartier Sainte-Anne (lotissement)

10W 124

Quartier Sud-Est

7W 54

RAPATRIE

4H 28

RAVITAILLEMENT

6F 1-12

RECENSEMENT DE POPULATION

1F 1-3; 2W 36

RECETTE FISCALE

1G 47-48; 2L 1

RECRUTEMENT MILITAIRE

1H 1-6

Redoute (ZAC de la)

10W 83-86; T 5-7

Redoute-Plage

10 18 - 10 24-28; 20 5 - 20 9; 6W 32; 7W 19

REFERENDUM

1K 2 - 1K 13; 2W 54 - 2W 59; 3F 6

REFUGIE

4H 11 - 4H 17; 6F 8

RELATIONS AVEC LES USAGERS

1W 52-89; 2D 6-23

REMUNERATION

2L 3-4; 3W 37-41

République (rue de la)

6W 15

REQUISITIONS MILITAIRES

2H 1-10; 4H 1 - 4H 12 - 4H 18

RESEAU D'INFORMATION

6W 38

RESEAU DE DISTRIBUTION

10W 100 - 10W 102-103; 10W 109-110; 10W 124

RESEAU ROUTIER

1O 1-6; 6W 3; 7W 27 - 7W 33; 10W 84 - 10W 94 - 10W 100 - 10W 102-103; 10W 105 -
10W 109-110; 10W 115-116; 10W 120 - 10W 122-125

RESERVE NATURELLE

12W 1-3

RESTAURATION SCOLAIRE

5W 43-48

RETRAITE

5Q 9

Rojas (lotissement)

T 9

Roque-Haute (réserve naturelle de)

2R 1

ROUTE DEPARTEMENTALE

6W 7-11; 7W 25

Ruisseau de la cave Cassot (chemin du)

6W 16

Sables (résidence hôtelière les)

10W 77

Sablon (lotissement le)

T 9

Sablons (camping les)

10W 71-76; T 21

SAHLM Coopération et famille

T 24

Saint-Félix (quartier)

1O 22; 2O 7

Sainte-Anne (ZAC)

10W 87-88

Sainte-Anne Les Tresses (ZAC)

10W 89

Saladelles (résidence les)

10W 126

Salants (chemin des)

4D 1

Salvador Dali (rue)

6W 33; 7W 23

SANTE

5I 1

SAUVETAGE EN MER

2W 85-86; 3O 7; 3W 32-34

Sentolines 1 et 2 (lotissements les)

10W 61

Sérignan (commune de)

2O 13

SERVICE CIVIQUE

2W 37

SERVICE DU TRAVAIL OBLIGATOIRE

4H 21

Service géographique de l'armée (SGA)

3D 2

Service intercantonal d'aide aux travailleurs sans emploi du 1^{er} canton de Béziers

7F 3

SINISTRE

1W 98; 4D 1

SITE

2R 1

Société d'équipement du Biterrois et de son littoral (SEBLI)

3D 8; 10W 39-40

Société de secours mutuels de Portiragnes

5Q 11

Société nationale de secours en mer (SNSM)

2W85-86

SOCIETE MUTUALISTE

1K 26; 2W 62

SPORT

3R 1; 8W 3-4

Station d'épuration

1O 21 - 1O 30; 7W 35-41

STRUCTURE COMMUNALE D'AIDE SOCIALE

1Q 1-6; 4W 18-19; 4W 24; 9W 1-16

SUBSISTANCES

4F 1

Sun Village 1 et 2 (lotissement)

10W 69

SURVEILLANCE DES BATIMENTS

5W 3-8

Syndicat corporatif agricole de Portiragnes

6F 12

Syndicat d'étude pour l'aménagement du bassin de l'Orb entre Béziers et la mer

3D 8

Syndicat d'études dans le Biterrois pour la collecte et l'élimination des déchets

7W 52

Syndicat des exploitants agricoles de Portiragnes

3F 15

SYNDICAT PROFESSIONNEL

7F 2

Syndicat professionnel des propriétaires viticulteurs et agriculteurs de Portiragnes

3F 16

SYSTEME D'INFORMATION

2W 64

Tamaris (lotissement les)

10W 62

TAXE PROFESSIONNELLE

1G 42

TELECOMMUNICATIONS

6W 36; 10W 32

TELEDIFFUSION

2O 15

TELEGRAPHE

3G 2

TELEPHONE

2O 14; 6W 37

TERRE INCULTE

3F 13

Terres de Portiragnes (lotissement les)

T 12

Tour de guet (boulevard de la)

10W 127 - 10W 129

Tour de ronde (rue)

1O 16

Tour Saint-André (domaine de la)

10W 78

TOURISME BALNEAIRE

3R 2

TOURISME URBAIN

6W 27

TRAITEMENT DES EAUX USEES

1I 10; 1O 10-12; 1O 20-30; 1O 32; 4W 14-17; 4W 23; 5W 69; 7W 1-5; 7W 23 - 7W 28-44; 10W 37 - 10W 84-85; 10W 91 - 10W 116 - 10W 120 - 10W 123

Tramontane (avenue de la)

10W 82

TRANSFUSION SANGUINE

5I 1

TRANSPORT DE CORPS

1I 11; 4W 12-13

TRANSPORT EN COMMUN

2O 18

TRANSPORT FERROVIAIRE

2O 16

TRANSPORT SCOLAIRE

1R 1

TRAVAIL

4H 13

Tresses (chemin des)

6W 13

Tresses (lotissement les)

10W 113

Tresses (zone artisanale les)

10W 92

Trouche, Auguste (maire)

3D 3

URBANISME

1W 99-100; 10W 15-29; 10W 132-134; T 14-16

VACANTS

1N 2; 4D 1

VACCINATION

5I 2-3; 6F 8

Valentin (lotissement le)

10W 114

VEHICULE A TRACTION ANIMALE

1G 47; 2H 1-8

VEHICULE AUTOMOBILE

1G 47; 2H 1-8; 2W 81

Vendémiaire (lotissement le)

10W 102

Venelles (lotissement les)

T 9

Vénissieux (commune de)

T 22; 1W 109

Vias (ancien chemin de)

6W 14

Vias (commune de)

6W 47

VICTIME DE GUERRE

4H 2-3; 4H 10 - 4H 27; 5Q 1

VIE POLITIQUE

3D 3

Vieux Moulin

7W 21-22

Village de la mer (lotissement le)

10W 48

Vitarelle (zone d'activité la)

10W 91

VITICULTURE

2O 16; 2W 90-99; 3F 6-10; 3F 16; 3O 5

VOIE COMMUNALE

1O 1-6; 6W 3-6; 6W 23

ZAC de Portiragnes-Plage

10W 31-82

Zola, Émile (écrivain)

1H 7

ZONE D'ACTIVITES

6W 12; T 8

ZONE D'AMENAGEMENT

T 5

TABLE DES ABREVIATIONS

ANPE	Agence Nationale Pour l'Emploi
AOC	Appellation d'Origine Contrôlée
APD	Avant-Projet Définitif
APS	Avant-Projet Sommaire
ASA	Association Syndicale Autorisée
ASSEDIC	ASSociation pour l'Emploi Dans l'Industrie et le Commerce
BAS	Bureau d'Aide Sociale
CADA	Commission d'Accès aux Documents Administratifs
CAE	Contrat d'Aide à l'Emploi
CAF	Caisse d'Allocation Familiale
CAO	Commission d'Appel d'Offres
CAP	Commission Administrative Paritaire
CAT	Centre d'Aide par le Travail
CCAP	Cahier des Clauses Administratives Particulières
CCAS	Centre Communal d'Action Sociale
CCTP	Cahier des Clauses Techniques Particulières
CD	Chemin Départemental
CDG	Centre De Gestion
CEC	Contrat Emploi Consolidé
CEE	Communauté Européenne Economique
CES	Contrat Emploi Solidarité ou Collège d'Enseignement Secondaire
CGT	Confédération Générale du Travail
CIC	Chemin d'Intérêt Commun
CLSH	Centre de Loisirs Sans Hébergement
CNABRL	Compagnie Nationale d'Aménagement de la région du Bas-Rhône Languedoc
CNFPT	Centre National de la Fonction Publique Territoriale
CNIL	Commission Nationale Informatique et Libertés
CNRACL	Caisse Nationale de Retraite des Agents des Collectivités Locales
CPA	Cessation Progressive d'Activité
CPAM	Caisse Primaire d'Assurance Maladie
CR	Chemin Rural
CRC	Chambre Régionale des Comptes
CSPS	Coordination Sécurité et Protection de la Santé
CTP	Comité Technique Paritaire
CU	Certificat d'Urbanisme
CVO	Chemin Vicinal Ordinaire
DADS	Déclaration Annuelle des Données Sociales
DCE	Dossier de Consultation des Entreprises
DCM	Délibération du Conseil Municipal
DOE	Dossier des Ouvrages Exécutés
DDAF	Direction Départementale de l'Agriculture et des Forêts
DDASS	Direction Départementale de l'Action Sanitaire et Sociale
DDE	Direction Départementale de l'Équipement
DIA	Déclaration d'Intention d'Aliéner

DPU	Droit de Prémption Urbain
DRAC	Direction Régionale des Affaires Culturelles
DT	Déclaration de Travaux
EDF	Électricité De France
ENSAM	École Nationale Supérieure Agronomique de Montpellier
FFI	Forces Françaises de l'Intérieur
FNDAE	Fonds National pour le Développement des Adductions d'Eau
GDF	Gaz De France
GFA	Groupement Foncier Agricole
IGN	Institut National Géographique
INSEE	Institut National de la Statistique et des Études Économiques
IRCANTEC	Institution de Retraites des Collectivités, des Agents Non Titulaires de l'Etat et des Collectivités
JO	Journal Officiel
MSA	Mutualité Sociale Agricole
OMAC	Office Municipal d'Action Culturelle
OPAH	Opération Programmée d'Amélioration de l'Habitat
PAE	Plan d'Amenagement d'Ensemble
PAZ	Plan d'Aménagement de Zone
PLU	Plan Local d'Urbanisme
POS	Plan d'Occupation des Sols
PTT	Postes, Télégraphe, Téléphone
PUD	Plan d'Urbanisme Directeur
RD	Route Départementale
RMI	Revenu Minimum d'Insertion
RN	Route Nationale
RU	Renseignement d'Urbanisme
SACEM	Société civile des Auteurs, Compositeurs et Editeurs de Musique
SAFER	Société d'Aménagement Foncier et d'Établissement Rural
SARL	Société A Responsabilité Limité
SCI	Société Civile Immobilière
SCOT	Schéma de COhérence Territoriale
SDAU	Schéma Directeur d'Aménagement et d'Urbanisme
SDIS	Service Départemental d'Incendie et de Secours
SGA	Service Géographique de l'Armée
SIAE	Syndicat Intercommunal d'Adduction d'Eau
SIDO	Société Interprofessionnelle Des Oléagineux
SIVOM	Syndicat Intercommunal à VOcation Multiple
SIVU	Syndicat Intercommunal à Vocation Unique
SMEEH	Syndicat Mixte d'Électrification et d'Équipement du département de l'Hérault
SNSM	Société Nationale de Sauvetage en Mer
STO	Service du Travail Obligatoire
TUC	Travail d'Utilité Collective
TVA	Taxe sur la Valeur Ajoutée
URSSAF	Union de Recouvrement des cotisations de Sécurité Sociale et d'Allocations Familiales
VC	Voie Communale

VNF	Voie Navigable de France
VRD	Voirie et Réseau Divers
ZAC	Zone d'Aménagement Concerté
ZAD	Zone d'Aménagement Différé
ZAE	Zone d'Activité Économique

TABLE DES ILLUSTRATIONS

	PAGE
ARRETE DU MAIRE INTERDISANT LA VIANDE DE PORC FRAIS SUR LA COMMUNE, 1900 (2D5).....	22
LISTE DE SOUSCRIPTION DES PORTIRAGNAIS EN FAVEUR DES INONDES DE LA VALLEE DE L'HERAULT, 1860 (3F14).....	31
PROCLAMATION DE LA III ^E REPUBLIQUE A PORTIRAGNES, 1870 (4H3).....	42
CORRESPONDANCE DE REFUGIES BELGES HEBERGES A PORTIRAGNES, 1940 (4H17)	45
ÉTAT PARCELLAIRE DES TERRAINS MINES PAR LES ALLEMANDS, 1944 (4H2)	47
AFFICHE POUR LE OUI A LA CONSTITUTION DE LA IV ^E REPUBLIQUE, 5 MAI 1946 (1K13)).....	54
PLAN DE CONSTRUCTION DE L'ÉCOLE DE GARÇONS, 1882 (4M2)	62
PLAN PARCELLAIRE DES TERRAINS DE LA CAUSSE, 1892 (1N2).....	65
PUBLICITE D'UNE FABRIQUE DE LAMPES POUR L'ECLAIRAGE PUBLIC, FIN XIX ^E SIECLE (2O1)	70
BILAN DU MANDAT MUNICIPAL 1983-1989, 1989 (2W60).....	102

TABLE DES MATIERES

	PAGE
SOMMAIRE	1
INTRODUCTION	3
PRESENTATION DU FONDS	7
PLAN DE CLASSEMENT	13
SERIES MODERNES (ARCHIVES DE 1790 A 1982).....	17
B. ACTES DE L'ADMINISTRATION DEPARTEMENTALE	19
C. BIBLIOTHEQUE ADMINISTRATIVE	19
D. ADMINISTRATION GENERALE DE LA COMMUNE	19
E. ETAT CIVIL	25
F. POPULATION, ECONOMIE SOCIALE, STATISTIQUE	29
G. CONTRIBUTIONS, ADMINISTRATIONS FINANCIERES	35
H. AFFAIRES MILITAIRES	39
I. POLICE, HYGIENE PUBLIQUE, JUSTICE	46
K. ELECTIONS ET PERSONNEL	51
L. FINANCES DE LA COMMUNE	57
M. EDIFICES COMMUNAUX, MONUMENTS ET ETABLISSEMENTS PUBLICS	59
N. BIENS COMMUNAUX, TERRES, BOIS, EAUX	63
O. TRAVAUX PUBLICS, VOIRIE, MOYENS DE TRANSPORTS, REGIME DES EAUX	64
P. CULTES	74
Q. ASSISTANCE ET PREVOYANCE	74
R. INSTRUCTION PUBLIQUE, SCIENCES, LETTRES ET ARTS	76
S. PIECES NE RENTRANT PAS DANS LES AUTRES SERIES	77
T. URBANISME	78
VERSEMENTS CONTEMPORAINS W (ARCHIVES POSTERIEURES A 1982)	83
1 W. ADMINISTRATION COMMUNALE	85
2 W. ADMINISTRATION GENERALE	94
3 W. PERSONNEL COMMUNAL	106

4 W. FINANCES ET COMPTABILITE	111
5 W. BIENS COMMUNAUX.....	113
6 W. VOIRIE ET RESEAUX DIVERS.....	121
7 W. EAU ET ASSAINISSEMENT, SANTE ET ENVIRONNEMENT	126
8 W. ENFANCE, JEUNESSE, SPORT, CULTURE ET TOURISME	132
9 W. ACTION SOCIALE	133
10 W. URBANISME.....	135
11 W. ASSOCIATION SYNDICALE AUTORISEE DES BASSES PLAINES	151
12 W. ASSOCIATION POUR LA GESTION DE LA RESERVE NATURELLE DE ROQUE-HAUTE	152
INDEX	153
TABLE DES ABREVIATIONS	181
TABLE DES ILLUSTRATIONS.....	185
TABLE DES MATIERES.....	187