



Mission Archives CDG34

RÉPERTOIRE NUMÉRIQUE DÉTAILLÉ DES ARCHIVES COMMUNALES DE LODEVE

CENTRE DE GESTION DE LA FONCTION PUBLIQUE TERRITORIALE DE L'HERAULT

254, rue Michel Teule 34184 Montpellier Cedex 4

☎ 04 67 04 38 80 / Fax 04 67 52 43 82 / site internet : <http://www.cdg34.fr>

CONSEIL GENERAL DE L'HERAULT, ARCHIVES DEPARTEMENTALES

2, avenue de Castelnau CS 54495 34093 Montpellier Cedex 5

☎ 04 67 14 82 18 / Fax 04 67 02 15 28 / e-mail archives@cg34.fr

Mission Archives CDG34

RÉPERTOIRE NUMÉRIQUE DÉTAILLÉ DES ARCHIVES COMMUNALES DE LODEVE

[septembre 2011]

Par

Anne BOUCHY, Emilie BRUN et Damien STIBLING,
assistants qualifiés de conservation du patrimoine

Sous la direction de

Vivienne MIGUET, Conservateur général du patrimoine,
Directeur des Archives départementales de l'Hérault

SOMMAIRE

	PAGE
SOMMAIRE.....	1
INTRODUCTION.....	3
PRESENTATION DU FONDS.....	7
PLAN DE CLASSEMENT.....	13
SERIES MODERNES (ARCHIVES DE 1790 A 1982).....	17
VERSEMENTS CONTEMPORAINS W (ARCHIVES POSTERIEURES A 1982).....	201
ARCHIVES ICONOGRAPHIQUES ET AUDIOVISUELLES.....	311
INDEX.....	319
TABLE DES ABREVIATIONS ET TERMES SPECIFIQUES.....	357
TABLE DES ILLUSTRATIONS.....	359
TABLE DES MATIERES.....	361

INTRODUCTION

Lodève, commune héraultaise de 7345 habitants (recensement de 2008), occupe un territoire d'environ 2317 hectares, au confluent des rivières de la Lergue et de la Soulondre, et au pied du Causse du Larzac. Sous-préfecture de l'Hérault, chef-lieu de l'arrondissement et du canton de Lodève, la commune se trouve à 55 kilomètres à l'ouest de Montpellier.

Les premières mentions archivistiques de Lodève remontent au début du IX^{ème} siècle (*Pagus Ludovensis* en 804 dans les archives de Saint-Guillem, cité par Eugène Thomas dans son *Dictionnaire topographique de l'Hérault* paru en 1865). Toutefois, dès le premier siècle après Jésus-Christ, Pline l'Ancien, dans son *Histoire naturelle*, évoque les *Lutevani*, peuple de la *civitas Lutevensis*, qui devient un diocèse chrétien au V^{ème} siècle, époque où une première cathédrale placée sous le vocable de Saint-Geniez est édifiée.

Au Moyen-Age, deux ensembles urbains bien distincts apparaissent. D'une part, la cité épiscopale se concentre autour de la cathédrale Saint-Fulcran, reconstruite et consacrée en 975, à l'emplacement du *castrum* romain. D'autre part, la ville populaire se développe au confluent des deux rivières et possède sa propre église, celle de Saint-Pierre (mentionnée dès 1162). C'est dans ce quartier que se tiennent la foire annuelle et le marché hebdomadaire ainsi que les boutiques des drapiers. Le développement économique et démographique de la ville, basé essentiellement sur l'industrie drapière, entraîne aussi la création de faubourgs qui disparaissent cependant avec la Guerre de Cent ans. Au XIV^{ème} siècle en effet, une nouvelle enceinte est construite englobant la cité épiscopale et la ville populaire mais limitant toute tentative de développement, si ce n'est à l'intérieur des remparts, où apparaît alors le Bourg neuf. C'est aussi au cours du XIII^{ème} siècle que les citoyens de Lodève tentent de s'émanciper de leur seigneur l'évêque, essayant à plusieurs reprises d'obtenir une charte communale, et que la communauté de Lodève, avec à sa tête des consuls, se constitue.

En 1573, les protestants s'emparent de la ville, ruinant notamment la cathédrale. Sa réfection commence vingt ans plus tard pour être achevée vers 1640. A partir du XVII^{ème} siècle, les faubourgs reprennent vie et la ville se transforme, enrichie par le développement de l'industrie du textile, favorisé par la politique économique de Colbert, la décision de Louvois de donner un uniforme à l'armée permanente et les guerres des règnes de Louis XIV et Louis XV. Sous le ministère du cardinal de Fleury (1726-1743), lodévois de naissance, l'industrie lodévoise obtient même le privilège exclusif de la fourniture des troupes royales. Les riches fabricants de draps se font alors construire de vastes hôtels

avec portes cochères et sous l'épiscopat de Monseigneur de Fumel (1750-1790), dernier évêque de Lodève, la cathédrale est embellie, le palais épiscopal terminé et de nombreux travaux publics entrepris.

La commune, dotée d'un conseil municipal depuis 1790, traverse la Révolution française et les changements de régimes politiques au XIX^{ème} siècle sans difficultés particulières. La vie politique locale reste relativement stable et s'organise autour de maires d'abord nommés puis élus. Au cours du XIX^{ème} siècle, des chantiers concernant les bâtiments communaux, la voirie, l'adduction d'eau et l'assainissement sont entrepris afin de moderniser les équipements de la ville et se prolongent jusqu'à nos jours. L'industrie textile continue de prospérer, connaissant son apogée sous le Second Empire, notamment lors de la guerre de Crimée en 1855, période faste pour Lodève qui compte alors près de 12000 habitants. Cependant, dès la fin du XIX^{ème} siècle, cette activité, principale ressource économique de la commune, décline, parallèlement à la population de la ville.

L'histoire de la commune au XX^{ème} siècle reflète les événements majeurs de l'Histoire de France. Les hécatombes de la guerre de 1914-1918 sont rappelées au souvenir par le monument aux morts du sculpteur lodévois Paul Dardé. La crise de l'Entre-deux-guerres porte un coup fatal à l'industrie textile lodévoise et en 1936, la ville ne compte plus que 6135 habitants. La guerre de 1939-1945 voit Lodève occupée par les Allemands. Les Trente Glorieuses permettent à la commune de maintenir encore une activité industrielle textile et de se développer, notamment avec l'exploitation de mines, l'accueil des rapatriés d'Algérie et la construction d'HLM. Aujourd'hui, même si l'industrie n'est plus dominante, la commune de Lodève continue de profiter de sa situation géographique au cœur du Lodévois, de sa proximité avec l'A75, de sa position administrative et de son attrait touristique et culturel (cathédrale, ancien palais épiscopal, musée Fleury, manufacture nationale de la Savonnerie...) pour se moderniser.

Bibliographie sommaire

BALP Marguerite, *Lodève sous la Révolution, étude urbaine, démographique et sociale*, Mémoire de DES, Université de Montpellier III, mai 1959.

DERRIEU Bernard, *Lodève au vingtième siècle, Les cahiers du Lodévois-Larzac n° 19*, Edition Chartre Lodévois-Larzac, Imprimerie Causses et Cévennes, Saint-Georges-de-Luzençon, 2005.

MARTIN Ernest, *Histoire de la ville de Lodève depuis ses origines jusqu'à la Révolution*, Tomes 1 et 2, Imprimerie Serre et Roumégous, Montpellier, 1900.

MARTIN Ernest, *Cartulaire de la ville de Lodève, dressé d'après des documents inédits pour servir de preuves à l'histoire de Lodève depuis ses origines jusqu'à la Révolution*, Imprimerie Serre et Roumégous, Montpellier, 1900.

RAUNIER E.-P., *Notice d'histoire concernant la ville de Lodève et ses environs*, Imprimerie Tiffy- Jullian, Lodève, 1885.

PRESENTATION DU FONDS

I. Historique

Le fonds ancien des archives communales de Lodève s'est constitué à la Révolution par la récupération partielle des archives de l'administration consulaire et de la paroisse constituées sous l'Ancien Régime. Les archives postérieures à 1790 résultent quant à elles de la production quotidienne de l'administration municipale jusqu'à nos jours.

Les vicissitudes liées aux déménagements successifs des archives et à leur dispersion (transfert de la mairie dans l'ancien palais épiscopal en l'an VIII par exemple), aux éventuelles éliminations clandestines et surtout à plusieurs incendies (1918 et 1954) ont rendu ce fonds partiellement lacunaire, notamment pour la première moitié du XX^{ème} siècle.

Dans la préface de son *Histoire de la ville de Lodève depuis ses origines jusqu'à la Révolution* parue en 1900, Ernest Martin note déjà l'état déplorable des archives municipales entassées sans ordre dans une salle au troisième étage de l'hôtel de ville, quand il effectue ses recherches dans les années 1890, et estime que seul un inventaire définitif des archives pourrait les sauvegarder. Il indique par ailleurs très sommairement l'état des archives conservées à la mairie. Au début du XX^{ème} siècle, Joseph Berthelé, archiviste départemental, opère un classement des documents antérieurs à la Révolution et en publie l'inventaire dans le *Répertoire numérique des archives communales de l'Hérault* (imprimé à Montpellier en 1924). En 1925, suite à une visite d'inspection, les archives anciennes et une partie des archives modernes sont déposées aux Archives départementales de l'Hérault par les soins de Maurice Oudot de Dainville, alors conservateur. En 1955, Geneviève Malavialle, archiviste-adjointe, reprend l'inventaire de Joseph Berthelé, qui avait omis un certain nombre d'articles d'Ancien-Régime et dont certains autres n'avaient pas été retrouvés. Elle répertorie aussi les archives modernes (n'allant guère au-delà de 1890) déposées en 1925. En 2007, un nouveau classement et un nouveau répertoire des archives communales déposées sous la cote 142 EDT sont établis par Julien Duvaux et Françoise Mazars. L'intervention de la Mission archives CDG34 de 2008 à 2011 a consisté au classement complet, selon les normes en vigueur, de toutes les archives postérieures à 1790 retrouvées en mairie, intégrant aussi la partie moderne du fonds déposé aux Archives départementales de l'Hérault, en vue de les restituer à la commune.

II. Description

Le fonds ancien des archives communales de Lodève (antérieur à 1790) reste déposé aux Archives départementales de l'Hérault où il est consultable sous la cote 142 EDT. Le fonds moderne des archives communales de Lodève, malgré les lacunes constatées, couvre une période allant de 1790 à 1982 et demeure suffisamment conséquent pour donner lieu à une étude historique de la commune, notamment de la Révolution à la fin du XIX^{ème} siècle. Le fonds contemporain regroupe les archives produites par les services municipaux depuis 1983 ainsi que des archives figurées (photographies, diapositives et vidéos). Le présent instrument de recherche s'organise selon les prescriptions du cadre de classement des archives communales de 1926, de la circulaire AD 93-1 du 11 août 1993 portant instruction pour le tri et la conservation des documents postérieurs à 1982, de l'instruction du 5 janvier 2004 pour le traitement et la conservation des archives relatives aux élections politiques postérieures à 1945 et de l'instruction du 28 août 2009 pour le tri et la conservation des archives produites par les services communs à l'ensemble des collectivités territoriales et structures intercommunales. Il est ordonné en deux ensembles majeurs : les séries modernes (**A** à **T**) regroupant les archives produites entre la Révolution et la décentralisation (1790 à 1982) et les archives contemporaines (**W**) postérieures à 1982 comprenant aussi des archives figurées (**Fi**), regroupant des photographies, des diapositives et des vidéos.

Séries modernes (archives de 1790 à 1982)

La série *A. Lois et actes du pouvoir central* comporte des lois et actes de l'administration centrale sous la période révolutionnaire et impériale.

La série *B. Actes de l'administration départementale* comprend des documents de l'administration départementale de la Révolution à 1830.

La série *C. Bibliothèque administrative* est constituée notamment de journaux locaux, comme *l'Echo de Lodève* (**C 3-8**), hebdomadaire libéral et conservateur, publié de 1833 à 1914, et *l'Indépendant de Lodève*, hebdomadaire républicain et progressiste, publié de 1877 à 1949 (**C 9-10**).

La série *D. Administration générale de la commune* réunit essentiellement les délibérations du conseil municipal et les principales décisions intéressant l'autorité municipale. Une lacune pour les délibérations de 1888 à 1892 a été constatée. Par mesure de sauvegarde, les Archives départementales de l'Hérault ont procédé au microfilmage des délibérations communales.

La série *E. État civil* regroupe les documents classiques de l'état civil (registres de naissances, mariages et décès, répertoires et tables décennales) également accessibles sur le site internet des Archives départementales de l'Hérault : <http://archives.herault.fr>

La série *F. Population, économie, statistique* permet une étude de la population de la commune par le biais des recensements ainsi que par les activités professionnelles qu'elle exerce. La sous-série *2F. Commerce et industrie* illustre plus particulièrement l'importance de l'industrie textile dans l'économie lodévoise avec la sous-série *7F. Travail* où l'on trouve notamment de nombreux registres d'inscription de livrets d'ouvriers. Il faut aussi signaler l'importance de la sous-série *4F Subsistances* présentant le ravitaillement de la commune sous la Révolution ainsi que les mercuriales pour tout le XIX^{ème} siècle.

La série *G. Contributions, administrations financières* rassemble les documents fiscaux relatifs aux impositions (cadastre, contributions...) et permet de poursuivre, de 1790 à 1982, l'étude de la propriété foncière que permettait la série *CC* avant la Révolution. Il faut signaler l'importance du fonds pour la période révolutionnaire surtout, comprenant des documents afférents à la contribution foncière de 1791 et à la perception de contributions ordinaires et extraordinaires ainsi qu'un magnifique plan figuratif de la ville de Lodève de 1791-1792 (**1 G 2**). On constate aussi de grosses lacunes pour la seconde moitié du XIX^{ème} siècle et la première moitié du XX^{ème} siècle. Les plans cadastraux napoléoniens sont également consultables sous forme numérique aux Archives départementales de l'Hérault et sur le site : <http://archives.herault.fr>.

La série *H. Affaires militaires*, très riche de la Révolution au début du XX^{ème} siècle, offre la possibilité de suivre la conscription des Lodévois ainsi que les réquisitions auxquelles a dû faire face la population lors des passages et des cantonnements de troupes, très nombreux à Lodève en période de guerre, comme le montre la sous-série *2H Administration militaire*. La sous-série *3 H. Garde nationale et sapeurs-pompiers* demeure aussi très intéressante car elle présente l'organisation, l'évolution et le fonctionnement de la garde nationale de Lodève depuis sa création en 1789 jusqu'à sa suppression en 1871. Les lacunes constatées touchent surtout les deux guerres mondiales pour lesquelles on ne retrouve que peu d'éléments (**4 H 7-8**).

La série *I. Police, hygiène publique, justice* illustre les pouvoirs de police du maire sous tous leurs aspects (police locale et police générale). On peut signaler plus particulièrement l'article coté **1 I 12** comprenant trois belles affiches de fêtes locales, l'article coté **1 I 15** sur la prostitution et en sous-série *2I. Police générale*, les nombreux articles sur la délivrance de passeports.

La série *K. Élections et personnel* rassemble les archives concernant l'organisation des élections tant politiques que socioprofessionnelles ainsi que les archives du personnel municipal. De grosses lacunes sont cependant à constater pour la première moitié du XX^{ème} siècle.

La série *L. Finances de la commune* réunit la comptabilité communale (budgets, comptes, livres comptables...) et toutes les ressources et dépenses de la commune. Il faut surtout noter en sous-série *2L. Revenus de la commune* l'importance du fonds de l'octroi municipal, créé en l'an VIII et supprimé en 1943, chargé de prélever des taxes sur toutes les marchandises rentrant dans la ville ou transitant par celle-ci.

La série *M. Édifices communaux, monuments et établissements publics* est capitale au sein des archives communales puisqu'elle offre un tableau des bâtiments communaux (mairie, église, écoles...) et de leur histoire. Les articles cotés **1 M 3-9** retrace ainsi l'historique de l'hôtel de ville et de son installation dans l'ancien palais épiscopal. Les articles cotés **2 M 1-2** présentent les travaux effectués à la cathédrale Saint-Fulcran.

La série *N. Biens communaux, terres, bois, eaux* complète la série M en réunissant les archives concernant les biens communaux et notamment la distribution de l'eau potable en sous-série 3 N.

La série *O. Travaux publics, voirie, moyens de transport, régime des eaux* permet d'aborder l'étude des travaux publics communaux concernant la voirie communale (urbaine et rurale), le réseau d'assainissement et d'adduction d'eau potable, le réseau électrique, l'éclairage public, les transports et l'aménagement des cours d'eau qui traversent la commune.

La série *P. Cultes* propose notamment quelques articles relatifs au fonctionnement des fabriques paroissiales, mais aussi à la gestion de la Confrérie des pénitents bleus (**1 P 6**). La sous-série *5P Période révolutionnaire* présente des pièces relatives au contrôle et à l'organisation du clergé et du culte pendant la Révolution.

La série *Q. Assistance et prévoyance* illustre l'œuvre sociale de la municipalité et notamment l'action sociale du bureau de bienfaisance, puis d'aide sociale (sous-série 1Q). La sous-série *3Q. Etablissements hospitaliers, hospitalisation* regroupe aussi des archives sur l'hospice civil de Lodève. L'application des lois d'assistance et de prévoyance (sous-série 5 Q) permet de se pencher sur l'évolution de la protection sociale à partir du XIX^{ème} siècle. On peut ainsi signaler les articles **5 Q 13-15** sur la protection maternelle et infantile.

La série *R. Instruction publique, sciences, lettres et arts*, permet d'aborder l'histoire de l'instruction publique à l'échelle communale à travers notamment le fonctionnement des écoles et du collège (sous-série 1R). Elle donne de plus un aperçu de la vie culturelle et artistique de la commune, avec son théâtre, sa bibliothèque, son musée et ses manifestations culturelles (sous-série 2R), mais aussi de sa vie sportive et touristique, avec ses associations, son camping et son syndicat d'initiatives (sous-série 3R).

La série *S. Pièces ne rentrant pas dans les autres séries*, conserve des archives privées, comme celles de Joseph Maury, maire de Lodève de 1925 à 1941 et de 1950 à 1959 (**1 S 3**), ou celles du Comité local de la Croix-Rouge française (**1 S 7**), ainsi que des archives de syndicats intercommunaux. On peut noter aussi en **1 S 5-6** de très belles affiches publicitaires.

La série *T. Urbanisme*, non prévue réglementairement dans le cadre de classement des archives communales de 1926, permet une approche de la politique d'urbanisme de la ville durant les Trente Glorieuses à travers la planification urbaine, les autorisations d'occupation du sol (permis de construire) et les opérations d'aménagement (lotissements, HLM, ZAC).

Versements contemporains (archives postérieures à 1982)

Face à l'accroissement de la production des services, les séries modernes ont été définitivement closes au 31 décembre 1982. Les archives contemporaines utilisent désormais le classement continu en W, institué par la circulaire AD 83-1 du 8 mars 1983. Organisées en versement, les archives sont traitées par grands domaines d'action administrative comme par exemple l'administration communale (secrétariat général et conseil municipal), l'état civil et les élections, les finances communales, les bâtiments et biens communaux, la voirie et les réseaux divers, l'urbanisme, l'action sociale.

Ainsi, dans le versement *1W. Administration générale* sont classés les registres de délibérations du conseil municipal et les registres des arrêtés du Maire. Le versement *6W. Finances et comptabilité* réunit les budgets et les comptes de la commune. Le versement *7W. Biens communaux* comprend les dossiers de travaux effectués sur les différents bâtiments communaux.

Les archives des syndicats intercommunaux dont la commune est le siège comme celles du Syndicat intercommunal des eaux du Lodévois ou celles du SICTOM du Lodévois, se retrouvent dans le fonds communal. En effet, même si ce ne sont pas des services de la mairie, ces syndicats sont administrés par les services municipaux, et leurs archives sont publiques, donc gérées et conservées par la commune.

En outre, des archives figurées complétant le fonds contemporain ont aussi été inventoriées et sont consultables en *1Fi. Archives iconographiques* et *2Fi. Archives audiovisuelles*.

III. Métrage et communicabilité

Le fonds moderne mesurait environ 200 mètres linéaires (ml). Il a donné lieu à des éliminations de formulaires vierges, de doublons et de documents réglementairement éliminables et occupe actuellement, après conditionnement, **100 ml**.

Le fonds contemporain diagnostiqué mesurait 292,35 ml. Après l'élimination réglementaire des documents, le fonds contemporain occupe ?? dont ?? ml d'archives définitives.

La communicabilité des fonds, en tant qu'archives publiques, est soumise aux textes en vigueur.

La loi n°2008-696 du 15 juillet 2008 a introduit le principe de la libre communicabilité des archives. Cependant, certains documents qui comportent des intérêts ou des secrets protégés ne deviennent communicables que passés certains délais qui s'échelonnent entre 25 et 120 ans selon la nature de ces intérêts. La date de communicabilité est alors indiquée sous l'article. Bien que le principe d'ouverture inspiré par la loi ait été le plus souvent appliqué, il peut arriver qu'un ou plusieurs documents rendent un dossier incommunicable. La communication peut dans ce cas être permise après occultation du ou des documents en cause. A l'inverse, il peut arriver que la consultation d'un document librement communicable nécessite de cacher certains éléments confidentiels, comme par exemple ceux relatifs à la vie privée. Il revient donc aux agents de la collectivité d'appliquer ces restrictions avec discernement.

Par ailleurs, l'état de conservation de certains documents peut justifier leur incommunicabilité dans l'attente d'une restauration.

MISSION ARCHIVES CDG34

PLAN DE CLASSEMENT

Séries modernes (archives de 1790 à 1982)

A. LOIS ET ACTES DU POUVOIR CENTRAL	A 1-12
B. ACTES DE L'ADMINISTRATION DEPARTEMENTALE	B 1
C. BIBLIOTHEQUE ADMINISTRATIVE	C 1-24
D. ADMINISTRATION GENERALE DE LA COMMUNE	
1 D. Conseil municipal	1 D 1-74
2 D. Actes de l'administration municipale	2 D 1-161
3 D. Administration de la commune	3 D 1-8
4 D. Contentieux	4 D 1-7
E. ETAT CIVIL	E 1-201
F. POPULATION, ECONOMIE SOCIALE, STATISTIQUE	
1 F. Population	1 F 1-24
2 F. Commerce et industrie	2 F 1-6
3 F. Agriculture	3 F 1-21
4 F. Subsistances	4 F 1-27
5 F. Statistique générale	5 F 1
6 F. Mesures d'exception	6 F 1-8
7 F. Travail	7 F 1-17
G. CONTRIBUTIONS, ADMINISTRATIONS FINANCIERES	
1 G. Impôts directs	1 G 1-151
2 G. Impôts extraordinaires	2 G 1-6
3 G. Rapports de la commune avec des administrations au point de vue financier	3 G 1-4
H. AFFAIRES MILITAIRES	
1 H. Recrutement	1 H 1-27
2 H. Administration militaire	2 H 1-30
3 H. Garde nationale et sapeurs-pompiers	3 H 1-36
4 H. Mesures d'exceptions et faits de guerre	4 H 1-8
I. POLICE, HYGIENE PUBLIQUE, JUSTICE	
1 I. Police locale	1 I 1-24
2 I. Police générale	2 I 1-40
3 I. Justice	3 I 1-13

4 I.	Répression.....	4 I 1-3
5 I.	Hygiène publique et salubrité.....	5 I 1-14
K. ELECTIONS ET PERSONNEL		
1 K.	Elections.....	1 K 1-60
2 K.	Personnel municipal	2 K 1-8
3 K.	Protocole et distinctions honorifiques.....	3 K 1
L. FINANCES DE LA COMMUNE		
1 L.	Comptabilité.....	1 L 1-50
2 L.	Revenus de la commune	2 L 1-52
3 L.	Dépenses de la commune.....	3 L 1-10
M. EDIFICES COMMUNAUX, MONUMENTS ET ETABLISSEMENTS PUBLICS		
1 M.	Edifices publics.....	1 M 1-37
2 M.	Edifices du culte et cimetière	2 M 1-12
3 M.	Edifices à usage de services d'assistance et de prévoyance.....	3 M 1-4
4 M.	Edifices à usage d'établissements d'enseignement, de science et d'art.....	4 M 1-36
5 M.	Autres édifices	5 M 1-25
N. BIENS COMMUNAUX, TERRES, BOIS, EAUX		
1 N.	Biens communaux.....	1 N 1-8
2 N.	Bois.....	2 N 1
3 N.	Eaux	3 N 1-2
4 N.	Propriétés et droits divers	4 N 1-2
5 N.	Biens nationaux	5 N 1
O. TRAVAUX PUBLICS, VOIRIE, MOYENS DE TRANSPORTS, REGIME DES EAUX		
1 O.	Travaux publics et voirie.....	1 O 1-66
2 O.	Moyens de transport et travaux divers.....	2 O 1-13
3 O.	Navigation et régime des eaux	3 O 1-3
P. CULTES		
1 P.	Culte catholique.....	1 P 1-6
2 P.	Culte protestant	2 P 1
5 P.	Période révolutionnaire.....	5 P 1-4
6 P.	Police des cultes.....	6 P 1
Q. ASSISTANCE ET PREVOYANCE		
1 Q.	Bureaux de bienfaisance, secours d'urgence	1 Q 1-36
2 Q.	Œuvres charitables.....	2 Q 1-5
3 Q.	Etablissements hospitaliers, hospitalisation	3 Q 1-10
4 Q.	Institutions diverses.....	4 Q 1
5 Q.	Application des lois d'assistance et de prévoyance	5 Q 1-16

R. INSTRUCTION PUBLIQUE, SCIENCES, LETTRES ET ARTS

1 R. Instruction publique	1 R 1-22
2 R. Sciences, lettres et arts	2 R 1-10
3 R. Sport et tourisme.....	3 R 1-8
S. PIECES NE RENTRANT PAS DANS LES AUTRES SERIES	1 S 1-15
T. URBANISME.....	T 1-117

Versements contemporains (archives postérieures à 1982)

1 W. ADMINISTRATION COMMUNALE.....	1 W 1-173
2 W. ADMINISTRATION GENERALE	2 W 1-44
3 W. ETAT CIVIL.....	3 W 1-52
4 W. ELECTIONS	4 W 1-61
5 W. PERSONNEL COMMUNAL	5 W 1-62
6 W. FINANCES ET COMPTABILITE.....	6 W 1-33
7 W. BIENS COMMUNAUX.....	7 W 1-122
8 W. POLITIQUE DE LA VILLE	8 W 1-128
9 W. URBANISME	9 W 1-155
10 W. PERMIS DE CONSTRUIRE	10W1-106
11 W. VOIRIE ET RESEAUX DIVERS.....	11 W 1-37
12 W. ASSAINISSEMENT, EAU POTABLE, HYGIENE ET SANTE.....	12 W 1-61
13 W. ACTION SOCIALE.....	13 W 1-7
14 W. ENSEIGNEMENT, CULTURE, SPORTS ET LOISIRS	14 W 1-57
15 W. LUTEVA, OFFICE D'ANIMATION DU LODEVOIS	15 W 1-8
16 W. DOMAINE DE CAMPEYROUX.....	16 W 1-9
17 W. CENTRE D'ANIMATION LODEVOIS ET MAISON DES JEUNES ET DE LA CULTURE	17 W 1-6
18 W. SICTOM DU LODEVOIS.....	18 W 1-9
19 W. SYNDICAT INTERCOMMUNAL DES EAUX DU LODEVOIS.....	19 W 1-19

Archives iconographiques et audiovisuelles

1 Fi. ARCHIVES ICONOGRAPHIQUES.....	1 Fi 1-77
2 Fi. ARCHIVES AUDIOVISUELLES	2 Fi 1-4

SERIES MODERNES

Série A - Lois et Actes du pouvoir central

A1	Etat des enregistrements des décrets de l'Assemblée nationale et des lettres patentes du Roi. <i>AC : 142 EDT 247</i>	1789-1790
A2	Registre de transcription des lois et décrets de l'Assemblée nationale, tome I. <i>AC : 142 EDT 244</i>	1789
A3	Registre de transcription des lois et décrets de l'Assemblée nationale, tome II. <i>AC : 142 EDT 245</i>	1789
A4	Registre de transcription des lois. <i>AC : 142 EDT 248</i>	1790-1791
A5	Registres de transcription des lettres patentes du roi. [63 cahiers] <i>AC : 142 EDT 240</i>	1790-1791
A6	Registre de transcription des lois et décrets de l'Assemblée nationale, tome I. <i>AC : 142 EDT 246</i>	1791
A7	Registre de transcription des lois et décrets. <i>AC : 142 EDT 249</i>	1792
A8	Registre de transcription des lois et décrets. <i>AC : 142 EDT 250</i>	1793
A9	Registre de transcription des lois et décrets (an IV). <i>AC : 142 EDT 251</i>	1796-1797

- | | | |
|-----|--|-----------|
| A10 | Lois, décrets et proclamations : textes imprimés, placards (novembre 1789-novembre 1790).

<i>AC : 142 EDT 241</i> | 1789-1790 |
| A11 | Lois, décrets et proclamations : textes imprimés, placards (décembre 1790-an VI)

<i>AC : 142 EDT 242</i> | 1790-1798 |
| A12 | Lois, décrets et proclamations : textes imprimés, placards.

<i>AC : 142 EDT 243</i> | 1814-1856 |

Série B - Actes de l'administration départementale

- | | | |
|----|--|-----------|
| B1 | Administration départementale : extraits des procès-verbaux des séances de l'administration du département de l'Hérault, arrêtés préfectoraux, tableaux des signatures des membres de l'administration départementale (an VI), budget et compte, proclamations, affiches.

<i>AC : 142 EDT 252-254</i> | 1791-1830 |
|----|--|-----------|

Série C - Bibliothèque Administrative

- | | | |
|----|---|-----------|
| C1 | Affiches et publications administratives, catalogues de fournitures administratives.

<i>AC : 142 EDT 766</i> | 1810-1929 |
| C2 | Journaux départementaux.

<i>Le Véridique, journal politique, administratif et littéraire du département (n° 3979, 12 septembre 1827)
Courrier du Midi, journal de l'Hérault (n°135, 9 novembre 1839)
Le Méridional, organe hebdomadaire de défense républicaine (n°1, 11 novembre 1905 et n°2, 18 novembre 1905)</i> | 1827-1905 |
| C3 | <i>L'Echo de Lodève</i> , journal politique, littéraire, commercial, agricole et industriel des communes de l'arrondissement (1834, 1849, 1851, 1854, 1857, 1860).
[lacunes] | 1834-1860 |



2.^e ANNÉE. — N.^o 18.

L'ÉCHO paraît chaque Dimanche, à moins qu'il n'y ait pas d'insertions.

Le prix de l'insertion est de 30 centimes la ligne



Dimanche 4 Mai 1834.

On s'abonne à Lodève, chez GRILLIÈRES
Imprimeur-Libraire, Éditeur, grand'rue
n.^o 6. (Affranchir.)

Le prix de l'Abonnement est de 9 fr. par an
et de dix fr. par la poste.

L'ÉCHO

DE L'ARRONDISSEMENT DE LODÈVE,
JOURNAL CONSACRÉ AUX INTÉRÊTS DIVERS DES VILLES ET COMMUNES
QUI COMPOSENT CET ARRONDISSEMENT,
CONTENANT LES PETITES AFFICHES, ANNONCES JUDICIAIRES ET AUTRES AVIS.

PUBLICATIONS LÉGALES ET AVIS DIVERS.

De par le Roi des Français.

VENTE

par autorité de Justice.

On fait savoir à qui il appartiendra que sur la place publique du marché à Lodève, et le marché tenant, il sera procédé, le 15 mai mil huit cent trente quatre, onze heures du matin, à la vente, au plus offrant et pour le comptant, de certains effets et cabeaux consistant en brebis, bêtes à laine portant la toison, agneaux, bassieux, amoire, chaudrons, pétrins, poêle à frire, fusil simple et autres objets; le tout saisi-exécuté sur le sieur Jacques Gauffre dit Tarabel, agriculteur, domicilié à Bernagues, mairie dudit Lunas, à la requête du sieur Beques Delmon, marchand chaudronnier, domicilié à Saint Cirgues de Malbert, département du Cantal, par procès-verbal de saisie-exécution dressé, le vingt-cinq avril dernier, par exploit de Berthomieu, huissier, et assistans. Le tout sera payé comptant entre les mains de l'huissier qui sera chargé de procéder à la vente.

BERTHOMIEU, signé.

De par le Roi des Français.

A VENDRE,

Par expropriation forcée, d'autorité du tribunal de première instance de l'arrondissement de Lodève.

Une maison d'habitation située dans l'enceinte de la ville de Lodève, rue des Romieux, formant les nos 100 et 101 de la section D de ladite ville de Lodève, confrontant, du teral, Fulcran Froment; du nord, les héritiers de Marie Coulet, quand vivait époux de Philippe Courdurier; du marin, ladite

rue des Romieux, et de l'aguial, Jean-Lugagne Jourdan, et Jean Albagnac; elle présente sur la façade, donnant sur ladite rue des Romieux, une porte d'entrée au rez-de-chaussée, avec une ouverture au dessus et une autre ouverture sur la gauche, toutes deux avec barres de fer; elle se compose de trois étages à chacun desquels on aperçoit une fenêtre avec contrevents en dehors et une ouverture sans contrevents; chacune desdites ouvertures se trouvent placées à la gauche de chaque fenêtre et sont de diverses grandeurs, celle du premier étage est en forme de petite fenêtre; ladite maison est recouverte en ardoise de pays et imposée pour un revenu de quinze francs, ci. 15 fr.

Ladite maison située dans la commune, canton et arrondissement de Lodève, département de l'Hérault, a été saisie à la requête du sieur Barthélemi Rabejac, propriétaire foncier, domicilié à Soubès, exerçant les droits, privilège et hypothèque de demoiselle Josephine Trinquier, fille majeure, sans profession, domiciliée à Lodève, résultant pour elle du contrat de mariage de fene Marie Barascut sa mère, avec le sieur François Trinquier, ancien entrepreneur de voitures publiques, domicilié audit Lodève, sur la tête dudit Trinquier, par procès-verbal de Castille, huissier, en date du quatorze février mil huit cent trente-quatre, enregistré à Lodève, le dix-sept du même mois.

Ledit jour quatorze février, copie entière du susdit procès-verbal de saisie fut laissée, avant l'enregistrement, à M. Barbot, maire de la ville de Lodève, et à M. Canaguier, greffier de la justice de paix du canton dudit Lodève, lesquels visèrent l'original en recevant copie. Ladite saisie a été transcrite au bureau des hypothèques de Lodève, le vingt-quatre dudit mois de février, par M. Martin, receveur, et au greffe du susdit tribunal, le trois mars mil huit cent trente-quatre.

La première publication du cahier des charges aura lieu à l'audience des criées du susdit tribunal du mercredi seize avril mil huit cent trente-quatre.

M.^e Pierre-Paulin Jouvent, avoué, domicilié audit Lodève, est chargé d'occuper pour le saisissant.

Pareil extrait que dessus a été inséré dans le tableau placé à cet effet dans l'auditoire du susdit tribunal, le trois dudit mois de mars.

Certifié véritable: à Lodève, le trois mars mil huit cent trente-quatre.

JOUVENT, signé.

Enregistré à Lodève, le 3 mars 1834; f.^o 75, v^o

C4	<i>L'Echo de Lodève</i> , journal politique, littéraire, commercial, agricole et industriel des communes de l'arrondissement. [lacunes]	1861-1864
C5	<i>L'Echo de Lodève</i> , journal politique, littéraire, commercial, agricole et industriel des communes de l'arrondissement. [lacunes]	1865-1868
C6	<i>L'Echo de Lodève</i> , journal politique, littéraire, commercial, agricole et industriel des communes de l'arrondissement (1871, 1872, 1875). [lacunes]	1871-1875
C7	<i>L'Echo de Lodève</i> , journal politique, littéraire, commercial, agricole et industriel des communes de l'arrondissement (1883, 1887-1890). [lacunes]	1883-1890
C8	<i>L'Echo de Lodève</i> , journal politique, littéraire, commercial, agricole et industriel des communes de l'arrondissement (1892, 1893, 1895, 1898, 1903, 1906) [lacunes]	1892-1906
C9	<i>L'Indépendant de Lodève</i> , journal politique hebdomadaire (1877, 1880, 1883, 1885, 1887). [lacunes]	1877-1887
C10	<i>L'Indépendant de Lodève</i> , journal politique hebdomadaire (1888, 1889, 1903). [lacunes]	1888-1903
C11	<i>Manuel des commissions administratives des hôpitaux et hospices civils</i> , 3 ^{ème} édition, Péchart, Paris, 1819.	1819
C12	<i>Instruction concernant l'administration et la comptabilité des hospices, des bureaux de bienfaisance et des enfants trouvés</i> , Paris, Imprimerie Royale, 1822.	1822
C13	<i>Code de l'administration charitable, ou manuel des administrateurs, agents et employés des établissements de bienfaisance</i> , Ad. de Watteville, Paris, Moessard et Jousset, 1841.	1841

- C14 *Manuel du commerçant en épicerie. Traité des marchandises qui sont du domaine de ce commerce ; falsifications qu'ont leur fait subir ; moyen de les reconnaître.* Par Messieurs A. Chevalier fils et J. Hardy, chimistes. Paris, 1863. 1863
- C15 *De la nécessité d'un congrès dans l'intérêt du pape et des populations catholiques. Lettre à M. Rouqueirol, conseiller à la cour impériale de Montpellier,* par M. Georges Fabre, juge honoraire de la même ville. Paris, Imprimerie de L. Tinterlin et Cie, 1863. 1863
- C16 *Annuaire-almanach du commerce Didot-Pottin.* 1865
- C17 *Recueil des actes administratifs du département de l'Hérault,* tome LIV, Montpellier, Ricard Frères, 1869. 1869
- C18 *Commission médicale des ambulances de l'Hérault 1870-1871. Compte rendu général* par A. Girbal, secrétaire de la commission. Montpellier, Boehm et fils, imprimeurs de l'Académie, 1871. 1871
- C19 *Journal des communes,* tome 55, E. Rigaud, Paris, 1882. 1882
- C20 *Administration et comptabilité des bureaux de bienfaisance,* Léon Thorlet, Paris, Berger-Levrault et Cie, 1888. 1888
- C21 *Compte rendu pour l'exercice 1888-1889 des opérations de la Caisse de secours instituée en faveur des familles des marins morts ou présumés péris à la pêche de la morue,* présenté par M. G. Peck, président du conseil d'administration, Dunkerque, Imprimerie du Phare, 1889. 1889
- C22 *Revue des établissements de bienfaisance,* Paris Berger-Levrault et Cie (août 1891, janvier 1893). 1891-1893
- C23 *Association générale d'Alsace-Lorraine. Rapport général présenté aux sociétaires le 23 mars 1912.* Nancy, Imprimerie-librairie Berger-Levrault, 1912. 1912
- C24 *Liste alphabétique des individus qui ont été l'objet de mandats de justice insérés au Bulletin hebdomadaire de police criminelle du n° 1 au n° 948 inclus et qui n'ont pas été signalés comme ayant cessé d'être recherchés au 31 décembre 1925,* Melun, Imprimerie administrative, 1926. 1926

Série D - Administration générale de la commune

Sous-Série 1D - Conseil Municipal

1D1	Répertoires des délibérations, verbaux et autres actes du conseil général de la commune puis du conseil municipal (3 février 1790 - 13 janvier 1793). [2 cahiers]	1790-1793
	<i>AC : 142EDT 258 - Microfilm : 1 Mi 824 R 1</i>	
1D2	Registre de délibérations du conseil général de la commune puis du conseil municipal (3 février 1790 - 18 décembre 1791).	1790-1791
	<i>AC : 142EDT 256 - Microfilm : 1 Mi 824 R 1</i>	
1D3	Registre de délibérations du conseil général de la commune puis du conseil municipal (20 décembre 1791 - 17 février 1793). [cahiers reliés dans le désordre]	1791-1793
	<i>AC : 142EDT 257 - Microfilm : 1 Mi 824 R 1</i>	
1D4	Registre par duplicata des délibérations du conseil général de la commune (3 février 1790 - 6 novembre 1790). [3 cahiers]	1790
	<i>AC : 142EDT 255</i>	
1D5	Registre de délibérations du conseil municipal (19 février 1793 - 10 octobre 1793).	1793
	<i>AC : 142EDT 259 - Microfilm : 1 Mi 824 R 2</i>	
1D6	Registre de délibérations du conseil municipal (10 octobre 1793 - 16 ventôse an II).	1793-1794
	<i>AC : 142EDT 260 - Microfilm : 1 Mi 824 R 2</i>	
1D7	Registre de délibérations du conseil municipal (16 ventôse an II - 19 brumaire an III).	1794
	<i>AC : 142EDT 261 - Microfilm : 1 Mi 824 R 2</i>	

1D8	Registre de délibérations du conseil municipal (19 brumaire an III - 11 fructidor an III). <i>AC : 142EDT 262 - Microfilm : 1 Mi 824 R 3</i>	1794-1795
1D9	Registre de délibérations du conseil municipal (13 fructidor an III - 17 brumaire an IV). <i>AC : 142EDT 263 - Microfilm : 1 Mi 824 R 3</i>	1795
1D10	Rubrique de délibérations du conseil municipal (17 brumaire an IV - frimaire an V). <i>AC : 142EDT 269 - Microfilm : 1 Mi 824 R 3</i>	1795-1796
1D11	Registre de délibérations du conseil municipal (17 brumaire an IV - 7 germinal an V). [contient notamment en fin de registre un inventaire général des archives de la commune] <i>AC : 142EDT 264 - Microfilm : 1 Mi 824 R 4</i>	1795-1797
1D12	Registre de délibérations du conseil municipal (6 germinal an V - 15 vendémiaire an VI). <i>AC : 142EDT265 - Microfilm : 1 Mi 824 R 5</i>	1797
1D13	Registre de délibérations et arrêtés du conseil municipal (16 vendémiaire - 5 ^{ème} jour complémentaire an VI). [comprend notamment en fin de registre des renseignements sur la superficie, la population, la consistance et les contributions directes de la commune en l'an V] <i>Microfilm : 1 Mi 824 R 6</i>	1797-1798
1D14	Registre de délibérations et arrêtés du conseil municipal (an VII). [5 cahiers] <i>AC : 142EDT 266 - Microfilm : 1 Mi 824 R 7</i>	1798-1799
1D15	Registre de délibérations et arrêtés du conseil municipal (an VIII). <i>AC : 142EDT 267 - Microfilm : 1 Mi 824 R 8</i>	1799-1800

1D16	Registres de délibérations du conseil municipal (5 thermidor an VIII - 15 juin 1813). [8 cahiers] <i>AC : 142EDT 268 - Microfilm : 1 Mi 824 R 8</i>	1800-1813
1D17	Délibérations du conseil municipal (5 juillet 1814 - 14 octobre 1816). [comprend aussi des tableaux du conseil municipal de l'an VIII à 1815]. <i>Microfilm : 1 Mi 824 R 8</i>	1814-1816
1D18	Registre de délibérations du conseil municipal (12 décembre 1816 - 22 octobre 1822). <i>Microfilm : 1 Mi 824 R 8</i>	1816-1822
1D19	Registre de délibérations du conseil municipal (12 novembre 1822 - 10 mai 1830). <i>Microfilm : 1 Mi 824 R 9</i>	1822-1830
1D20	Registre de délibérations du conseil municipal (30 octobre 1830 - 3 août 1835). [premières pages manquantes] <i>Microfilm : 1 Mi 824 R 10</i>	1830-1835
1D21	Registre de délibérations du conseil municipal (4 août 1835 - 4 septembre 1837). <i>Microfilm : 1 Mi 824 R 11</i>	1835-1837
1D22	Registre de délibérations du conseil municipal (5 septembre 1837 - 12 octobre 1839). [derniers feuillets manquants] <i>Microfilm : 1 Mi 824 R 11</i>	1837-1839
1D23	Registre de délibérations du conseil municipal (2 septembre 1840 - 7 juin 1844). <i>Microfilm : 1 Mi 824 R 11</i>	1840-1844

1D24	<p>Registre de délibérations du conseil municipal (7 juin 1844 - 31 mars 1849). [comprend en fin de registre un répertoire des délibérations]</p> <p><i>Microfilm : 1 Mi 824 R 12</i></p>	1844-1849
1D25	<p>Registre de délibérations du conseil municipal (4 mars 1859 - 11 mai 1865). [comprend en fin de registre un répertoire des délibérations]</p> <p><i>Microfilm : 1 Mi 824 R 12</i></p>	1859-1865
1D26	<p>Registre de délibérations du conseil municipal (29 mai 1865 - 18 juin 1869). [derniers feuillets manquants]</p> <p><i>Microfilm : 1 Mi 824 R 13</i></p>	1865-1869
1D27	<p>Registre de délibérations du conseil municipal (23 août 1870 - 11 mars 1874). [comprend une table alphabétique en fin de registre]</p> <p><i>Microfilm : 1 Mi 824 R 13</i></p>	1870-1874
1D28	<p>Registre de délibérations du conseil municipal (14 mars 1874 - 22 mai 1877). [comprend une table alphabétique en fin de registre]</p> <p><i>Microfilm : 1 Mi 824 R 13</i></p>	1874-1877
1D29	<p>Registre de délibérations du conseil municipal (1^{er} octobre 1877 - 15 septembre 1882). [premiers feuillets manquants et table alphabétique en fin de registre]</p> <p><i>Microfilm : 1 Mi 824 R 14</i></p>	1877-1882
1D30	<p>Registre de délibérations du conseil municipal (22 septembre 1882 - 12 septembre 1888). [comprend une table alphabétique en fin de registre]</p> <p><i>Microfilm : 1 Mi 824 R 14</i></p>	1882-1888

1D31	<p>Registre de délibérations du conseil municipal (27 octobre 1892 - 15 novembre 1898). [comprend une table alphabétique en fin de registre]</p> <p><i>Microfilm : 1 Mi 824 R 15</i></p>	1892-1898
1D32	<p>Registre de délibérations du conseil municipal (9 janvier 1899 - 10 novembre 1908). [comprend une table alphabétique en fin de registre]</p> <p><i>Microfilm : 1 Mi 824 R 15</i></p>	1899-1908
1D33	<p>Registre de délibérations du conseil municipal (19 février 1909 - 29 mai 1914). [comprend une table alphabétique en fin de registre]</p> <p><i>Microfilm : 1 Mi 824 R 16</i></p>	1909-1914
1D34	<p>Registre de délibérations du conseil municipal (29 mai 1914 - 10 février 1920). [comprend une table alphabétique en fin de registre]</p> <p><i>Microfilm : 1 Mi 824 R 16</i></p>	1914-1920
1D35	<p>Répertoires des délibérations du conseil municipal. [2 cahiers]</p>	1914-1945
1D36	<p>Registre de délibérations du conseil municipal (10 février 1920 - 13 janvier 1922).</p> <p><i>Microfilm : 1 Mi 824 R 17</i></p>	1920-1922
1D37	<p>Registre de délibérations du conseil municipal (11 février 1922 - 28 février 1929).</p> <p><i>Microfilm : 1 Mi 824 R 17</i></p>	1922-1929
1D38	<p>Registre de délibérations du conseil municipal (19 mai 1929 - 9 septembre 1938).</p> <p><i>Microfilm : 1 Mi 824 R 18</i></p>	1929-1938

1D39	Registre de délibérations du conseil municipal (18 novembre 1938 - 18 janvier 1945). <i>Microfilm : 1 Mi 824 R 18</i>	1938-1945
1D40	Registre de délibérations du conseil municipal (20 avril 1945 - 22 juillet 1947). <i>Microfilm : 1 Mi 824 R 18</i>	1945-1947
1D41	Registre de délibérations du conseil municipal (11 octobre 1947 - 14 janvier 1949). <i>Microfilm : 1 Mi 824 R 19</i>	1947-1949
1D42	Registre de délibérations du conseil municipal (9 mars 1949 - 24 septembre 1954). <i>Microfilm : 1 Mi 824 R 19</i>	1949-1954
1D43	Registre de délibérations du conseil municipal (13 décembre 1954 - 16 septembre 1961). <i>Microfilm : 1 Mi 824 R 19</i>	1954-1961
1D44	Registre de délibérations du conseil municipal (15 septembre 1961 - 29 juillet 1963). <i>Microfilm : 1 Mi 824 R 20</i>	1961-1963
1D45	Registre de délibérations du conseil municipal (29 juillet 1963 - 8 novembre 1965). <i>Microfilm : 1 Mi 824 R 20</i>	1963-1965
1D46	Registre de délibérations du conseil municipal (11 décembre 1965 - 29 décembre 1967). <i>Microfilm : 1 Mi 824 R 20</i>	1965-1967
1D47	Registre de délibérations du conseil municipal (18 janvier 1968 - 8 octobre 1969). <i>Microfilm : 1 Mi 824 R 20</i>	1968-1969

1D48	Registre de délibérations du conseil municipal (8 octobre 1969 - 4 décembre 1970). <i>Microfilm : 1 Mi 824 R 20</i>	1969-1970
1D49	Registre de délibérations du conseil municipal (4 décembre 1970 - 9 juin 1972). <i>Microfilm : 1 Mi 824 R 21</i>	1970-1972
1D50	Registre de délibérations du conseil municipal (9 juin 1972 - 15 novembre 1973). <i>Microfilm : 1 Mi 824 R 21</i>	1972-1973
1D51	Registre de délibérations du conseil municipal (6 novembre 1973 - 20 décembre 1974). <i>Microfilm : 1 Mi 824 R 21</i>	1973-1974
1D52	Registre de délibérations du conseil municipal (20 décembre 1974 - 16 décembre 1975). <i>Microfilm : 1 Mi 824 R 21</i>	1974-1975
1D53	Registre de délibérations du conseil municipal (16 janvier 1976 - 22 décembre 1976). <i>Microfilm : 1 Mi 824 R 21</i>	1976
1D54	Registre de délibérations du conseil municipal (22 décembre 1976 - 31 janvier 1978). <i>Microfilm : 1 Mi 824 R 22</i>	1976-1978
1D55	Registre de délibérations du conseil municipal (31 janvier 1978 - 22 mai 1979). <i>Microfilm : 1 Mi 824 R 22</i>	1978-1979
1D56	Registre de délibérations du conseil municipal (22 mai 1979 - 30 juin 1980). <i>Microfilm : 1 Mi 824 R 22</i>	1979-1980

1D57	Registre de délibérations du conseil municipal (20 août 1980 - 20 octobre 1981). <i>Microfilm : 1 Mi 824 R 22</i>	1980-1981
1D58	Registre de délibérations du conseil municipal (20 octobre 1981 - 4 février 1983). <i>Microfilm : 1 Mi 824 R 22</i>	1981-1983
1D59	Fonctionnement du conseil municipal : cahiers des séances (5 mai 1829 - 19 mars 1853). <i>AC : 142EDT 270</i>	1829-1853
1D60	Plumitif des séances du conseil municipal (22 septembre 1882 - 20 août 1887).	1882-1887
1D61	Plumitif des séances du conseil municipal (23 août 1887 - 14 mai 1889).	1887-1889
1D62	Plumitif des séances du conseil municipal (13 juin 1889 - 16 avril 1894).	1889-1894
1D63	Plumitif des séances du conseil municipal (26 mai 1894 - 22 mars 1911).	1894-1911
1D64	Plumitif des séances du conseil municipal (7 avril 1911 - 11 octobre 1947).	1911-1947
1D65	Plumitif des séances du conseil municipal (31 octobre 1947 - 21 novembre 1959).	1947-1959
1D66	Plumitif des séances du conseil municipal (5 décembre 1959 - 7 décembre 1966).	1959-1966
1D67	Plumitif des séances du conseil municipal (4 février 1967 - 11 décembre 1972).	1967-1972
1D68	Plumitif des séances du conseil municipal (15 février 1973 - 12 décembre 1978).	1973-1978

1D69	Plumitif des séances du conseil municipal (27 mars 1979 - 22 juillet 1981).	1979-1981
1D70	Plumitif des séances du conseil municipal (20 octobre 1981 - 19 mars 1983).	1981-1983
1D71	Fonctionnement du conseil municipal et des commissions municipales : dossiers préparatoires, dossiers de séances, rapports des commissions (1888-1893, 1915-1917, 1942-1957).	1888-1957
1D72	Fonctionnement du conseil municipal : dossiers de séances.	1958-1970
1D73	Fonctionnement du conseil municipal, des commissions municipales et des réunions maire-adjoints : dossiers de séances, comptes rendus et notes de réunions.	1971-1983
1D74	Fonctionnement de la commission des travaux publics : dossiers de séances.	1971-1981

Sous-Série 2D - Actes de l'administration municipale

Arrêtés du maire

2D1	Registre des procès-verbaux du maire (20 juillet 1790 - 2 mars 1792). <i>AC : 142EDT 271</i>	1790-1792
2D2	Registres des avis, arrêtés et actes du maire (an V - 1809). [8 cahiers] <i>AC : 142EDT 272</i>	1797-1809
2D3	Registres des avis, arrêtés et actes du maire. [11 cahiers] <i>AC : 142EDT 273</i>	1809-1827
2D4	Registres des avis, arrêtés et actes du maire. [12 cahiers] <i>AC : 142EDT 274</i>	1827-1844

2D5	Registres des avis et certificats du maire (18 décembre 1822 - 8 mai 1844). [18 cahiers] <i>AC : 142EDT 275</i>	1822-1844
2D6	Registres des avis et certificats du maire (18 avril 1844 - 12 février 1853). [18 cahiers] <i>AC : 142EDT 276</i>	1844-1853
2D7	Registre contenant des arrêtés du maire (1869-1887), des déclarations de changement de domicile (1870-1887), des avis, proclamations et publications du maire (1869-1891) ainsi que divers renseignements, notamment sur la destruction des animaux nuisibles (1869-1927).	1869-1927
2D8	Registre des avis (15 janvier 1891 - 15 janvier 1911) et des arrêtés du maire (13 août 1891 - 20 janvier 1904).	1891-1911
2D9	Registre des arrêtés du maire (1 ^{er} mars 1943 - 30 novembre 1962).	1943-1962
2D10	Registre des arrêtés du maire (20 février 1963 - 28 mars 1969).	1963-1969
2D11	Registre des arrêtés du maire (7 juillet 1969 - 12 janvier 1973).	1969-1973
2D12	Registre des arrêtés du maire (27 mars 1973 - 6 septembre 1976).	1973-1976
2D13	Registre des arrêtés du maire (13 septembre 1976 - 10 mars 1980).	1976-1980
2D14	Registre des arrêtés du maire (10 mars 1980 - 8 septembre 1982).	1980-1982
 <i>Répertoires et recueils d'actes divers</i>		
2D15	Répertoires des actes administratifs soumis à l'enregistrement (20 août 1811 - 6 janvier 1836). [5 cahiers] <i>AC : 142EDT 277</i>	1811-1836
2D16	Cahiers des offres et adjudications (19 mars 1790 - 15 messidor an IX). [7 cahiers] <i>AC : 142EDT 278</i>	1790-1801

2D17	Registres des adjudications (26 septembre 1815 - 16 juin 1867). [10 registres] <i>AC : 142EDT 279</i>	1815-1867
 <i>Correspondance</i> 		
2D18	Registre des copies de lettres envoyées par l'agent national de la commune (23 nivôse an II - 16 brumaire an III). <i>AC : 142EDT 303</i>	1794
2D19	Registre des copies de lettres envoyées par le commissaire provisoire du directoire exécutif près de l'administration municipale (17 brumaire an IV - 12 floréal an VIII). <i>AC : 142EDT 304</i>	1795-1799
2D20	Registres d'inscription des lettres envoyées au sous-préfet (16 août 1816 - 8 mars 1839). [4 cahiers] <i>AC : 142EDT 305</i>	1816-1839
2D21	Correspondance : registres d'entrée et de sortie.	1814-1818
2D22	Correspondance : registres d'entrée et de sortie.	1819-1823
2D23	Correspondance : registres d'entrée et de sortie.	1829-1834
2D24	Correspondance : registres d'entrée et de sortie, répertoires de la correspondance.	1835-1839
2D25	Correspondance : registres d'entrée et de sortie, répertoires de la correspondance.	1840-1844
2D26	Correspondance : registres d'entrée et de sortie.	1852-1858
2D27	Registre d'inscription des lettres reçues.	1870-1874

2D28	Registre de copies des lettres envoyées (7 septembre 1789 - 30 nivôse an II). <i>AC : 142EDT 282</i>	1789-1794
2D29	Registre de copies des lettres envoyées (22 novembre 1791 - 10 août 1792). <i>AC : 142EDT 281</i>	1791-1792
2D30	Registre de copies des lettres envoyées (9 pluviôse an II - 27 prairial an III). <i>AC : 142EDT 283</i>	1794-1795
2D31	Registre de copies des lettres envoyées (28 prairial an III - 5 ^{ème} jour complémentaire an IV). <i>AC : 142EDT 284</i>	1795-1796
2D32	Registres de copies des lettres envoyées (19 pluviôse an V - 1 ^{er} fructidor an VI). [4 cahiers] <i>AC : 142EDT 285</i>	1797-1798
2D33	Registres de copies des lettres envoyées (3 fructidor an VI - 15 fructidor an VII). [5 cahiers] <i>AC : 142EDT 286</i>	1798-1799
2D34	Registres de copies des lettres envoyées (17 fructidor an VII - 18 floréal an VIII). [3 cahiers] <i>AC : 142EDT 287</i>	1799-1800
2D35	Registres de copies des lettres envoyées (19 floréal an VIII - 4 vendémiaire an IX). [3 cahiers] <i>AC : 142EDT 288</i>	1800
2D36	Registre de copies des lettres envoyées (4 vendémiaire an IX - 15 ventôse an XIII). <i>AC : 142EDT 289</i>	1800-1805

2D37	Registre de copies des lettres envoyées (15 ventôse an XIII - 28 février 1806). <i>AC : 142EDT 290</i>	1805-1806
2D38	Registre de copies des lettres envoyées (2 mars 1806 - 15 mars 1809). <i>AC : 142EDT 291</i>	1806-1809
2D39	Registre de copies des lettres envoyées (17 mars 1809 - 18 avril 1812). <i>AC : 142EDT 292</i>	1809-1812
2D40	Registre de copies des lettres envoyées (15 avril 1812 - 2 septembre 1814). <i>AC : 142EDT 293</i>	1812-1814
2D41	Registre de copies des lettres envoyées (2 septembre 1814 - 31 décembre 1815). <i>AC : 142EDT 294</i>	1814-1815
2D42	Registres de copies des lettres envoyées (22 avril 1817 - 12 juin 1821). [6 cahiers]	1817-1821
2D43	Registre de copies des lettres envoyées (12 juin 1821 - 24 juin 1826). <i>AC : 142EDT 295</i>	1821-1826
2D44	Registre de copies des lettres envoyées (29 juin 1826 - 27 septembre 1831). <i>AC : 142EDT 296</i>	1826-1831
2D45	Registres de copies des lettres envoyées (28 septembre 1831 - 6 août 1834). [10 cahiers] <i>AC : 142EDT 297</i>	1831-1834
2D46	Registre de copies des lettres envoyées (1 ^{er} décembre 1835 - 23 juillet 1836). <i>AC : 142EDT 298</i>	1835-1836

2D47	Registre de copies des lettres envoyées (24 novembre 1836 - 30 septembre 1838). <i>AC : 142EDT 299</i>	1836-1838
2D48	Registre de copies des lettres envoyées (1 ^{er} octobre 1838 - 9 juin 1842). <i>AC : 142EDT 300</i>	1838-1842
2D49	Registre de copies des lettres envoyées (10 juin 1842 - 31 décembre 1844). <i>AC : 142EDT 301</i>	1842-1844
2D50	Registre de copies des lettres envoyées (3 janvier 1845 - 7 août 1847). <i>AC : 142EDT 302</i>	1845-1847
2D51	Registre de copies des lettres envoyées (2 décembre 1857 - 27 juillet 1861).	1857-1861
2D52	Registre de copies des lettres envoyées (25 juillet 1861 - 30 juillet 1864).	1861-1864
2D53	Registre de copies des lettres envoyées (2 août 1864 - 30 juin 1868).	1864-1868
2D54	Registre de copies des lettres envoyées (1 ^{er} juillet 1868 - 25 octobre 1872).	1868-1872
2D55	Registre de copies des lettres envoyées (8 novembre 1875 - 15 mars 1880).	1875-1880
2D56	Registre de copies des lettres envoyées (15 mars 1880 - 30 mai 1885).	1880-1885
2D57	Registre de copies des lettres envoyées (2 juin 1885 - 12 décembre 1889).	1885-1889
2D58	Registre de copies des lettres envoyées (19 mars 1913 - 27 juin 1919).	1913-1919
2D59	Expédition du courrier : registres d'inscription (1934 -1951, 1968-1972).	1934-1972
2D60	Correspondance passive. <i>AC : 142EDT 306</i>	1789-1793

2D61	Correspondance passive (an II). <i>AC : 142EDT 307</i>	1793-1794
2D62	Correspondance passive (an III). <i>AC : 142EDT 308</i>	1794-1795
2D63	Correspondance passive (an IV). <i>AC : 142EDT 309</i>	1795-1796
2D64	Correspondance passive (an V). <i>AC : 142EDT 310</i>	1796-1797
2D65	Correspondance passive (vendémiaire-ventôse an VI). <i>AC : 142EDT 312</i>	1797-1798
2D66	Correspondance passive (germinal-fructidor an VI). <i>AC : 142EDT 311</i>	1798
2D67	Correspondance passive (an VII). <i>AC : 142EDT 313</i>	1798-1799
2D68	Correspondance passive (an VIII). <i>AC : 142EDT 314</i>	1799-1800
2D69	Correspondance passive (an IX). <i>AC : 142EDT 315</i>	1800-1801
2D70	Correspondance passive (an X). <i>AC : 142EDT 316</i>	1801-1802
2D71	Correspondance passive (an XI). <i>AC : 142EDT 317</i>	1802-1803

2D72	Correspondance passive (an XII). <i>AC : 142EDT 318</i>	1803-1804
2D73	Correspondance passive (an XIII-an XIV). <i>AC : 142EDT 319</i>	1804-1805
2D74	Correspondance passive. <i>AC : 142EDT 320</i>	1806
2D75	Correspondance passive. <i>AC : 142EDT 321</i>	1807
2D76	Correspondance passive. <i>AC : 142EDT 322</i>	1808
2D77	Correspondance passive. <i>AC : 142EDT 323</i>	1809
2D78	Correspondance passive.	1810
2D79	Correspondance passive. <i>AC : 142EDT 324</i>	1811
2D80	Correspondance passive. <i>AC : 142EDT 325</i>	1812
2D81	Correspondance passive. <i>AC : 142EDT 326</i>	1813
2D82	Correspondance passive (janvier-juillet). <i>AC : 142EDT 327</i>	1814

2D83	Correspondance passive (août-décembre). <i>AC : 142EDT 328</i>	1814
2D84	Correspondance passive (janvier-juillet). <i>AC : 142EDT 329</i>	1815
2D85	Correspondance passive (août-décembre). <i>AC : 142EDT 330</i>	1815
2D86	Correspondance passive (février-juillet). <i>AC : 142EDT 331</i>	1816
2D87	Correspondance passive (août-décembre). <i>AC : 142EDT 332</i>	1816
2D88	Correspondance passive. <i>AC : 142EDT 333</i>	1817
2D89	Correspondance passive. <i>AC : 142EDT 334</i>	1818
2D90	Correspondance passive. <i>AC : 142EDT 335</i>	1819
2D91	Correspondance passive. <i>AC : 142EDT 336</i>	1820
2D92	Correspondance passive. <i>AC : 142EDT 337</i>	1821
2D93	Correspondance passive. <i>AC : 142EDT 338</i>	1822

2D94	Correspondance passive.	1823
2D95	Correspondance passive.	1824
2D96	Correspondance passive.	1825
2D97	Correspondance passive. <i>AC : 142EDT 340</i>	1826
2D98	Correspondance passive. <i>AC : 142EDT 341</i>	1827
2D99	Correspondance passive. <i>AC : 142EDT 342</i>	1828
2D100	Correspondance passive. <i>AC : 142EDT 343</i>	1829
2D101	Correspondance passive. <i>AC : 142EDT 344</i>	1830
2D102	Correspondance passive. <i>AC : 142EDT 345</i>	1831
2D103	Correspondance passive. <i>AC : 142EDT 346</i>	1832
2D104	Correspondance passive. <i>AC : 142EDT 347</i>	1833
2D105	Correspondance passive. <i>AC : 142EDT 348</i>	1834

2D106	Correspondance passive. <i>AC : 142EDT 349</i>	1835
2D107	Correspondance passive. <i>AC : 142EDT 350</i>	1836
2D108	Correspondance passive. <i>AC : 142EDT 351</i>	1837
2D109	Correspondance passive. <i>AC : 142EDT 352</i>	1838
2D110	Correspondance passive. <i>AC : 142EDT 353</i>	1839
2D111	Correspondance passive. <i>AC : 142EDT 354</i>	1840
2D112	Correspondance passive. <i>AC : 142EDT 355</i>	1841
2D113	Correspondance passive. <i>AC : 142EDT 356</i>	1842
2D114	Correspondance passive. <i>AC : 142EDT 357</i>	1843-1844
2D115	Correspondance passive. <i>AC : 142EDT 358</i>	1845-1846
2D116	Correspondance passive. <i>AC : 142EDT 359</i>	1847

2D117	Correspondance passive. <i>AC : 142EDT 360</i>	1848
2D118	Correspondance passive. <i>AC : 142EDT 361</i>	1849
2D119	Correspondance passive. <i>AC : 142EDT 362</i>	1850-1851
2D120	Correspondance passive. <i>AC : 142EDT 363</i>	1852
2D121	Correspondance passive. <i>AC : 142EDT 364</i>	1853
2D122	Correspondance passive. <i>AC : 142EDT 365</i>	1854
2D123	Correspondance passive. <i>AC : 142EDT 366</i>	1855
2D124	Correspondance passive. <i>AC : 142EDT 367</i>	1856
2D125	Correspondance passive. <i>AC : 142EDT 368</i>	1857-1858
2D126	Correspondance passive. <i>AC : 142EDT 369</i>	1859
2D127	Correspondance passive. <i>AC : 142EDT 370</i>	1860

2D128	Correspondance passive. <i>AC : 142EDT 371</i>	1861
2D129	Correspondance passive. <i>AC : 142EDT 372</i>	1862-1864
2D130	Correspondance passive. <i>AC : 142EDT 373</i>	1865-1866
2D131	Correspondance passive. <i>AC : 142EDT 374</i>	1867-1868
2D132	Correspondance passive. <i>AC : 142EDT 375</i>	1869-1870
2D133	Correspondance passive.	1871-1875
2D134	Correspondance passive.	1876-1879
2D135	Correspondance passive.	1880-1881
2D136	Correspondance passive.	1882
2D137	Correspondance passive.	1883
2D138	Correspondance passive.	1884
2D139	Correspondance passive. <i>AC : 142EDT 378</i>	1885
2D140	Correspondance passive.	1886

2D141	Correspondance passive. <i>AC : 142EDT 379</i>	1887
2D142	Correspondance passive.	1888-1890
2D143	Correspondance passive. <i>AC : 142EDT 380</i>	1891
2D144	Correspondance passive. <i>AC : 142EDT 381</i>	1892-1894
2D145	Correspondance passive.	1895
2D146	Correspondance passive.	1896
2D147	Correspondance passive.	1897
2D148	Correspondance passive.	1898
2D149	Correspondance passive.	1899-1902
2D150	Correspondance passive.	1903-1904
2D151	Correspondance passive.	1905
2D152	Correspondance passive.	1906
2D153	Correspondance passive.	1907
2D154	Correspondance passive.	1908
2D155	Correspondance passive.	1948-1952

2D156	Correspondance active et passive. [échantillonnage]	1958
2D157	Correspondance active et passive. [échantillonnage]	1963
2D158	Correspondance active et passive. [échantillonnage]	1968
2D159	Correspondance active et passive. [échantillonnage]	1973
2D160	Correspondance active et passive. [échantillonnage]	1978
2D161	Publicités reçues. [fin XIX ^{ème} siècle]	1850-1900

Sous-Série 3D - Administration de la commune

3D1	Délimitation du territoire de la commune : procès-verbal de délimitation, carnet de croquis visuels. <i>AC : 142EDT 383</i>	1832
3D2	Gestion et récolement des archives, du mobilier et du matériel : délibérations du conseil municipal, inventaires, cahier des charges de vente des registres de l'octroi, cadre de classement de 1879 (an IV-1967). <i>AC : 142EDT 385</i>	1796-1967
3D3	Informatisation des services communaux : délibérations du conseil municipal, convention avec la SIAGE et annexes, comptes rendus de réunions, correspondance.	1976-1985

Le second de la République française une et indivisible
 Et le douzième jour de floréal, le conseil municipal de
 la commune de Lodève en séance publique présent le
 Citoyen Thorel maire, Girouard, Gabat, Teissier, Pages,
 Arber, Ninan, Falge, arratât officiers municipaux.
 Et Claparède agent national.
 Le Citoyen Falge, qui avoit été à Montpellier
 au près du représentant du peuple Chateaux neuf.
 Nandou pour lui rendre compte de ce qui s'est passé
 le 11 de courant, rend compte de la mission et
 dit que le représentant du peuple, lui invite à
 faire partie pour espigner le chef de différents
 autorités constituées pour aller déposer eux mêmes la
 conduite de leur administration respectives, et
 Reclamer leur justice.
 Le conseil ouy ce rapport Delibère que le
 Citoyen Thorel maire se rende sur le champ, au
 près résidents de la société populaire, de l'administration
 du District, et du Comité de surveillance, au près des
 représentants du peuple près l'armée de province
 Orientales, pour Demander justice, et Examen
 le plus prompt de registres qui ont été créés
 par leur ordre.
 Et notes même
 Jean Lumin, officier
 Falge officier
 Claparède ag. n.
 Ninan Sec.



Délibération du conseil municipal du 12 floréal an II
3D4

Relations extérieures et communication

- | | | |
|-----|--|-----------|
| 3D4 | Relations extérieures. - Adresse des élus municipaux à l'Assemblée Nationale (1790). Députation du maire ou de conseillers municipaux : délibérations du conseil municipal (an II-1813). Retour des Bourbons : voeux du conseil municipal (1814). Participation à l'acquisition du domaine de Chambord : délibération du conseil municipal, correspondance (1824). Partenariat avec Oberasbach : brochure sur la ville allemande, coupures de presse, correspondance (1978). | 1794-1978 |
| 3D5 | Histoire et promotion de la commune : tableau des maires de 1789 à 1967, notices historiques et descriptives sur les infrastructures et les services communaux, brochures sur la ville, fiche cantonale, plan. | 1885-1978 |
| 3D6 | Bulletins municipaux : dossiers préparatoires, convention d'édition, photographies, exemplaires définitifs (1976, 1981). | 1976-1981 |
| 3D7 | Concours des villes fleuries : listes des participants, tableaux de notes et de classement, listes des prix, diapositives, diplôme d'honneur, correspondance.

<i>Communicable en 2032</i> | 1976-1981 |
| 3D8 | Communiqués de presse. | 1978-1979 |

Sous-Série 4D - Contentieux

- | | | |
|-----|---|-----------|
| 4D1 | Dossier de contentieux entre la commune et les sieurs Escalé et Périer, créanciers de la commune.

<i>AC : 142EDT 388</i> | 1793-1833 |
| 4D2 | Dossier de contentieux entre la commune et le sieur Teisserenc Barthélémy (an VI-1815).

<i>AC : 142EDT 389</i> | 1797-1815 |
| 4D3 | Dossiers de contentieux entre la commune et divers particuliers (an IX-1879).

<i>AC : 142EDT 387</i> | 1800-1879 |
| 4D4 | Dossier de contentieux entre la commune et les sieurs Vinas, Prémerlet, Rouaud ainsi que d'autres créanciers de la commune.

<i>AC : 142EDT 390</i> | 1806-1828 |

4D5	Dossiers de contentieux impliquant la commune.	1911-1970
	<p><i>Affaire Fabre (1911)</i> <i>Affaire Arlabosse (1945-1948)</i> <i>Affaire Caylar (1946-1954)</i> <i>Affaire Vitalis (1947-1949)</i> <i>Affaire Trinquier-Poujol-Baumes (1950-1957)</i> <i>Affaire Andran (1957-1971)</i> <i>Affaire Racong Club Lodève (1953-1966)</i> <i>Affaire Eklain (1959-1960)</i> <i>Affaire Boudon (1963-1972)</i> <i>Affaire Jourdan (1964)</i> <i>Affaire Caumes (1968-1970)</i></p> <p><i>Communicable en 2046</i></p>	
4D6	Dossiers de contentieux impliquant la commune.	1969-1981
	<p><i>Affaire Société lodévoise de confection (1969-1979)</i> <i>Affaire Valette et Caylar (1970-1979)</i> <i>Affaire Barral (1972)</i> <i>Affaire Entreprise industrielle (1975-1978)</i> <i>Affaire Andrieu (1975-1979)</i> <i>Affaire Serieys (1976-1980)</i> <i>Affaire Bebien (1978)</i> <i>Affaire Valentin (1979-1981)</i> <i>Affaire Réfrégé (1981)</i></p> <p><i>Communicable en 2057</i></p>	
4D7	Assurances. - Estimation du patrimoine immobilier et mobilier de la commune : convention, rapports d'expertises.	1963-1975

Série E - Etat civil

E1	Organisation et gestion de l'état civil : instructions, procès-verbaux de réquisition et d'inventaire des registres paroissiaux, registre des expéditions des actes (1832-1853), jugements, demandes de renseignements, correspondance.	1792-1898
	<p><i>AC : 142 EDT 391</i></p>	
E2	Registre des actes de naissance, mariage et décès.	1791-1792
E3	Registre des actes de naissance (1793 - 25 prairial an II).	1793-1794
E4	Registre des actes de naissance (24 prairial an II - 6 thermidor an IV).	1794-1796

E5	Registre des actes de naissance (6 thermidor an IV - an VIII).	1796-1800
E6	Registre des actes de naissance (an IX - an XIII).	1800-1805
E7	Registre des actes de naissance (an XIV - 1810).	1805-1810
E8	Registre des actes de naissance.	1811-1814
E9	Registre des actes de naissance.	1815-1818
E10	Registre des actes de naissance.	1819-1822
E11	Registre des actes de naissance.	1823-1826
E12	Registre des actes de naissance.	1827-1830
E13	Registre des actes de naissance.	1831-1834
E14	Registre des actes de naissance.	1835-1838
E15	Registre des actes de naissance.	1839-1842
E16	Registre des actes de naissance.	1843-1846
E17	Registre des actes de naissance.	1847-1850
E18	Registre des actes de naissance.	1851-1854
E19	Registre des actes de naissance.	1855-1858
E20	Registre des actes de naissance.	1859-1862
E21	Registre des actes de naissance.	1863-1866

E22	Registre des actes de naissance.	1867-1869
E23	Registre des actes de naissance.	1870-1872
E24	Registre des actes de naissance.	1873-1875
E25	Registre des actes de naissance.	1876-1878
E26	Registre des actes de naissance.	1879-1881
E27	Registre des actes de naissance.	1882-1884
E28	Registre des actes de naissance.	1885-1887
E29	Registre des actes de naissance.	1888-1890
E30	Registre des actes de naissance.	1891-1893
E31	Registre des actes de naissance.	1894-1896
E32	Registre des actes de naissance.	1897-1899
E33	Registre des actes de naissance.	1900-1902
E34	Registre des actes de naissance.	1903-1905
E35	Registre des actes de naissance.	1906-1908
E36	Registre des actes de naissance.	1909-1911
E37	Registre des actes de naissance.	1912-1915
E38	Registre des actes de naissance.	1916-1920

E39	Registre des actes de naissance.	1921-1925
E40	Registre des actes de naissance.	1926-1930
E41	Registre des actes de naissance.	1931-1933
E42	Registre des actes de naissance. <i>Communicable en 2012</i>	1934-1936
E43	Registre des actes de naissance. <i>Communicable en 2015</i>	1937-1939
E44	Registre des actes de naissance. <i>Communicable en 2018</i>	1940-1942
E45	Registre des actes de naissance. <i>Communicable en 2021</i>	1943-1945
E46	Registre des actes de naissance. <i>Communicable en 2024</i>	1946-1948
E47	Registre des actes de naissance. <i>Communicable en 2027</i>	1949-1951
E48	Registre des actes de naissance. <i>Communicable en 2030</i>	1952-1954
E49	Registre des actes de naissance. <i>Communicable en 2033</i>	1955-1957
E50	Registre des actes de naissance. <i>Communicable en 2036</i>	1958-1960

E51	Registre des actes de naissance. <i>Communicable en 2039</i>	1961-1963
E52	Registre des actes de naissance. <i>Communicable en 2041</i>	1964-1965
E53	Registre des actes de naissance. <i>Communicable en 2043</i>	1966-1967
E54	Registre des actes de naissance. <i>Communicable en 2045</i>	1968-1969
E55	Registre des actes de naissance. <i>Communicable en 2047</i>	1970-1971
E56	Registre des actes de naissance. <i>Communicable en 2049</i>	1972-1973
E57	Registre des actes de naissance. <i>Communicable en 2052</i>	1974-1976
E58	Registre des actes de naissance. <i>Communicable en 2055</i>	1977-1979
E59	Registre des actes de naissance. <i>Communicable en 2058</i>	1980-1982
E60	Registre des actes préliminaires de mariages, divorces et ceux de publication et d'opposition auxdits mariages (1792-an XI).	1792-1803
E61	Registre des actes de mariage (1793 - 10 prairial an II).	1793-1794
E62	Registre des actes de mariage (11 prairial an II - an III).	1794-1795

E63	Registre des actes de mariage (an IV - an VIII).	1795-1800
E64	Registre des actes de mariage (an IX - an XII).	1800-1804
E65	Registre des actes de mariage (an XIII - 1810).	1804-1810
E66	Registre des actes de mariage.	1811-1814
E67	Registre des actes de mariage.	1815-1818
E68	Registre des actes de mariage.	1819-1822
E69	Registre des actes de mariage.	1823-1826
E70	Registre des actes de mariage.	1827-1830
E71	Registre des actes de mariage.	1831-1834
E72	Registre des actes de mariage.	1835-1838
E73	Registre des actes de mariage.	1839-1842
E74	Registre des actes de mariage.	1843-1846
E75	Registre des actes de mariage.	1847-1850
E76	Registre des actes de mariage.	1851-1854
E77	Registre des actes de mariage.	1855-1858
E78	Registre des actes de mariage.	1859-1862
E79	Registre des actes de mariage.	1863-1866

E80	Registre des actes de mariage.	1867-1869
E81	Registre des actes de mariage.	1870-1872
E82	Registre des actes de mariage.	1873-1875
E83	Registre des actes de mariage.	1876-1878
E84	Registre des actes de mariage.	1879-1881
E85	Registre des actes de mariage.	1882-1884
E86	Registre des actes de mariage.	1885-1887
E87	Registre des actes de mariage.	1888-1890
E88	Registre des actes de mariage.	1891-1893
E89	Registre des actes de mariage.	1894-1896
E90	Registre des actes de mariage.	1897-1899
E91	Registre des actes de mariage.	1900-1902
E92	Registre des actes de mariage.	1903-1905
E93	Registre des actes de mariage.	1906-1908
E94	Registre des actes de mariage.	1909-1911
E95	Registre des actes de mariage.	1912-1915
E96	Registre des actes de mariage.	1916-1919

E97	Registre des actes de mariage.	1920-1924
E98	Registre des actes de mariage.	1925-1930
E99	Registre des actes de mariage.	1931-1933
E100	Registre des actes de mariage. <i>Communicable en 2012</i>	1934-1936
E101	Registre des actes de mariage. <i>Communicable en 2015</i>	1937-1939
E102	Registre des actes de mariage. <i>Communicable en 2018</i>	1940-1942
E103	Registre des actes de mariage. <i>Communicable en 2021</i>	1943-1945
E104	Registre des actes de mariage. <i>Communicable en 2024</i>	1946-1948
E105	Registre des actes de mariage. <i>Communicable en 2027</i>	1949-1951
E106	Registre des actes de mariage. <i>Communicable en 2030</i>	1952-1954
E107	Registre des actes de mariage. <i>Communicable en 2033</i>	1955-1957
E108	Registre des actes de mariage. <i>Communicable en 2036</i>	1958-1960

E109	Registre des actes de mariage. <i>Communicable en 2039</i>	1961-1963
E110	Registre des actes de mariage. <i>Communicable en 2041</i>	1964-1965
E111	Registre des actes de mariage. <i>Communicable en 2043</i>	1966-1967
E112	Registre des actes de mariage. <i>Communicable en 2045</i>	1968-1969
E113	Registre des actes de mariage. <i>Communicable en 2047</i>	1970-1971
E114	Registre des actes de mariage. <i>Communicable en 2049</i>	1972-1973
E115	Registre des actes de mariage. <i>Communicable en 2050</i>	1974
E116	Registre des actes de mariage. <i>Communicable en 2051</i>	1975
E117	Registre des actes de mariage. <i>Communicable en 2052</i>	1976
E118	Registre des actes de mariage. <i>Communicable en 2053</i>	1977
E119	Registre des actes de mariage. <i>Communicable en 2054</i>	1978

E120	Registre des actes de mariage. <i>Communicable en 2055</i>	1979
E121	Registre des actes de mariage. <i>Communicable en 2056</i>	1980
E122	Registre des actes de mariage. <i>Communicable en 2057</i>	1981
E123	Registre des actes de mariage. <i>Communicable en 2058</i>	1982
E124	Registre des actes de décès (1793 - an IV).	1793-1796
E125	Registre des actes de décès (an V - an X).	1796-1802
E126	Registre des actes de décès (an XI - 1810). <i>AC : 142 EDT 392</i>	1802-1810
E127	Registre des actes de décès.	1811-1813
E128	Registre des actes de décès.	1814-1818
E129	Registre des actes de décès.	1819-1822
E130	Registre des actes de décès.	1823-1826
E131	Registre des actes de décès.	1827-1830
E132	Registre des actes de décès.	1831-1834
E133	Registre des actes de décès.	1835-1838
E134	Registre des actes de décès.	1839-1842

E135	Registre des actes de décès.	1843-1846
E136	Registre des actes de décès.	1847-1850
E137	Registre des actes de décès.	1851-1854
E138	Registre des actes de décès.	1855-1858
E139	Registre des actes de décès.	1859-1862
E140	Registre des actes de décès.	1863-1866
E141	Registre des actes de décès.	1867-1869
E142	Registre des actes de décès.	1870-1872
E143	Registre des actes de décès.	1873-1875
E144	Registre des actes de décès.	1876-1878
E145	Registre des actes de décès.	1879-1881
E146	Registre des actes de décès.	1882-1884
E147	Registre des actes de décès.	1885-1887
E148	Registre des actes de décès.	1888-1890
E149	Registre des actes de décès.	1891-1893
E150	Registre des actes de décès.	1894-1896
E151	Registre des actes de décès.	1897-1899

E152	Registre des actes de décès.	1900-1902
E153	Registre des actes de décès.	1903-1905
E154	Registre des actes de décès.	1906-1908
E155	Registre des actes de décès.	1909-1911
E156	Registre des actes de décès.	1912-1915
E157	Registre des actes de décès.	1916-1918
E158	Registre des actes de décès.	1919-1921
E159	Registre des actes de décès.	1922-1925
E160	Registre des actes de décès.	1926-1930
E161	Registre des actes de décès.	1931-1933
E162	Registre des actes de décès.	1934-1936
E163	Registre des actes de décès.	1937-1939
E164	Registre des actes de décès.	1940-1942
E165	Registre des actes de décès.	1943-1945
E166	Registre des actes de décès.	1946-1948
E167	Registre des actes de décès.	1949-1951
E168	Registre des actes de décès.	1952-1954

E169	Registre des actes de décès.	1955-1957
E170	Registre des actes de décès.	1958-1960
E171	Registre des actes de décès.	1961-1963
E172	Registre des actes de décès.	1964-1965
E173	Registre des actes de décès.	1966-1967
E174	Registre des actes de décès.	1968-1969
E175	Registre des actes de décès.	1970-1971
E176	Registre des actes de décès.	1972-1973
E177	Registre des actes de décès.	1974-1976
E178	Registre des actes de décès.	1977
E179	Registre des actes de décès.	1978
E180	Registre des actes de décès.	1979
E181	Registre des actes de décès.	1980
E182	Registre des actes de décès.	1981
E183	Registre des actes de décès.	1982
E184	Tables décennales des actes de naissance, mariage et décès.	1792-1801
E185	Tables décennales des actes de naissance, mariage et décès.	1802-1812

E186	Tables décennales des actes de naissance, mariage et décès.	1813-1822
E187	Tables décennales des actes de naissance, mariage et décès.	1823-1832
E188	Tables décennales des actes de naissance, mariage et décès.	1833-1842
E189	Tables décennales des actes de naissance, mariage et décès.	1843-1852
E190	Tables décennales des actes de naissance, mariage et décès.	1853-1862
E191	Tables décennales des actes de naissance, mariage et décès.	1863-1872
E192	Tables décennales des actes de naissance, mariage et décès.	1873-1882
E193	Tables décennales des actes de naissance, mariage et décès.	1883-1892
E194	Tables décennales des actes de naissance, mariage et décès.	1893-1902
E195	Tables décennales des actes de naissance, mariage et décès.	1903-1922
E196	Tables décennales des actes de naissance, mariage et décès.	1923-1932
E197	Tables décennales des actes de naissance, mariage et décès.	1933-1942
E198	Tables décennales des actes de naissance, mariage et décès.	1943-1952
E199	Tables décennales des actes de naissance, mariage et décès.	1953-1962
E200	Tables décennales des actes de naissance, mariage et décès.	1963-1972
E201	Tables décennales des actes de naissance, mariage et décès.	1973-1982

Série F - Population, Economie sociale, Statistique

Sous-Série 1F - Population

1F1	Recensement des propriétaires et des locataires : déclarations et listes nominatives (1793-an II). <i>AC : 142EDT 397</i>	1793-1794
1F2	Mouvements de la population : tableaux statistiques (an XIV-1906). <i>AC : 142EDT 393</i>	1805-1906
1F3	Dénombrement de la population : états et cahiers de la population, listes nominatives, correspondance. <i>AC : 142EDT 395</i>	1789-1809
1F4	Dénombrement de la population : états nominatifs des habitants (1810, 1820).	1810-1820
1F5	Dénombrement de la population : états nominatifs des habitants.	1831
1F6	Dénombrement de la population. - Division de la commune en îles : délibérations du conseil municipal, devis, procès-verbaux d'adjudication, états nominatifs des îles, correspondance. <i>AC : 142EDT 394</i>	1832-1846
1F7	Dénombrement de la population : listes nominatives, états récapitulatifs sommaires, correspondance. <i>AC : 142EDT 396</i>	1835-1881
1F8	Dénombrement de la population : état nominatif des habitants.	1836
1F9	Dénombrement de la population : état nominatif des habitants.	1841
1F10	Dénombrement de la population : état nominatif des habitants.	1846
1F11	Dénombrement de la population : état nominatif des habitants.	1851

1F12	Dénombrement de la population : état nominatif des habitants.	1856
1F13	Dénombrement de la population : état nominatif des habitants.	1861
1F14	Dénombrement de la population : état nominatif des habitants.	1866
1F15	Dénombrement de la population : état nominatif des habitants.	1872
1F16	Dénombrement de la population : état nominatif des habitants.	1876
1F17	Dénombrement de la population : liste nominative des habitants.	1881
1F18	Dénombrement de la population : liste nominative des habitants.	1886
1F19	Dénombrement de la population : liste nominative des habitants.	1896
1F20	Dénombrement de la population : liste nominative des habitants.	1901
1F21	Dénombrement de la population : liste nominative des habitants, états de l'habitation urbaine.	1906
1F22	Dénombrement de la population : liste nominative des habitants.	1946
1F23	Dénombrement de la population : liste nominative des habitants.	1962
1F24	Dénombrement de la population : arrêtés de nomination des agents recenseurs, feuilles de district, carnets de tournées des agents recenseurs, rapport de police, états récapitulatifs sommaires.	1954-1982

Sous-Série 2F - Commerce et Industrie

2F1	Chambre consultative des arts et manufactures de Lodève : circulaires, registre des délibérations (1833-1855), inventaire des archives et de la documentation, registre de correspondance active (1832-1837), documentation, correspondance.	1826-1897
-----	--	-----------

- 2F2 Commerce et industrie : instructions, ordonnance royale, états statistiques, registre de déclaration des fabricants et des marchands d'ouvrages d'or et d'argent, questionnaires, pétitions, correspondance (an VI-1877). 1798-1877
AC : 142EDT 399, 402-403
- 2F3 Industrie textile, notamment manufactures et fabriques de draps : arrêté du Comité du Salut Public, tableaux des prix de la main d'oeuvre, états détaillés des usines, ateliers, métiers et des ustensiles nécessaires à la fabrication des draps, états statistiques, registre de déclaration faites par les fabricants et les marchands de laine, liste nominative d'ouvriers, situation du travail dans les filatures, correspondance. 1793-1870
AC : 142EDT 401
- 2F4 Participation aux expositions du commerce et de l'industrie et aux expositions universelles : décret impérial, circulaires, règlements, programmes, listes nominatives des exposants, souscription pour l'envoi d'ouvriers à Paris, correspondance (an IX-1895). 1801-1895
AC : 142EDT 398
- 2F5 Industrie. - Crise du textile et fermeture d'usines : communiqués et lettres ouvertes aux élus municipaux, tracts syndicaux, coupures de presse, plans d'usines, correspondance (1951-1968). Développement économique et implantation d'entreprises : décision préfectorale, études, demandes et projets d'implantation, état des implantations, plans d'usines, correspondance (1960-1977). 1951-1977
- 2F6 Soutien à l'industrie textile, installation et faillite d'une usine du groupe Lacas : dossiers d'acquisition puis d'aliénation des anciens établissements Vitalis, projet d'implantation, dossier de contentieux Rodier. 1959-1970
Communicable en 2046

Sous-Série 3F - Agriculture

- 3F1 Organisation de concours, comices et expositions agricoles : arrêtés, statuts du comice agricole du canton de Clermont-l'Hérault, programmes, affiches, correspondance. 1839-1929
AC : 142EDT 406

3F2	Statistiques agricoles : instructions, tableaux, questionnaires, renseignements, correspondance. <i>AC : 142EDT 404</i>	1791-1892
3F3	Statistiques agricoles décennales des communes du canton de Lodève : questionnaires renseignés.	1892
3F4	Etats des semences et des grains récoltés : circulaires, tableaux statistiques, registre des déclarations faites par les fermiers et marchands de grains, rapports de situation des récoltes, procès-verbaux de pesage des grains, correspondance (an XIII-1877). <i>AC : 142EDT 407</i>	1805-1877
 <i>Viticulture</i> 		
3F5	Viticulture : circulaires, délibérations du conseil municipal, questionnaires, états des vignes et de la récolte du vin, pétitions, affiches, correspondance (an XII-1911). <i>AC : 142EDT 410</i>	1804-1911
3F6	Déclarations de récolte de vin : registres annuels à souches des déclarations individuelles.	1907-1909
3F7	Déclarations de récolte de vin : registres annuels à souches des déclarations individuelles.	1910
3F8	Déclarations de récolte ou de stock de vin : registres annuels récapitulatifs.	1944-1959
3F9	Déclarations de récolte ou de stock de vin : registres annuels récapitulatifs.	1960-1974
3F10	Déclarations de récolte ou de stock de vin : registres annuels récapitulatifs.	1975-1980
3F11	Déclarations individuelles de récolte ou de stock de vin. [échantillonnage]	1973
3F12	Déclarations individuelles de récolte ou de stock de vin. [échantillonnage]	1978

3F13	Déclarations individuelles de récolte ou de stock de vin.	1981
3F14	Déclarations individuelles de récolte ou de stock de vin.	1982
 <i>Oléiculture</i>		
3F15	Oléiculture. - Huileries : tableau statistique (1846). Dégâts causés par le gel : liste nominative des sinistrés, déclarations individuelles (1956). Culture d'oliviers en production : déclarations individuelles (1970-1980).	1846-1980
3F16	Primes à l'oléiculture : tableaux récapitulatifs des demandes, déclarations individuelles.	1947-1969
 <i>Elevage</i>		
3F17	Elevage : états de dénombrement des animaux et du bétail, questionnaires, tableaux de renseignements, liste d'éleveurs, affiche, correspondance (an III-1912). <i>AC : 142EDT 408</i>	1795-1912
3F18	Sériciculture : circulaires, questionnaires, états des récoltes et des prix, tableaux statistiques, listes nominatives des éleveurs, correspondance. <i>AC : 142EDT 409</i>	1811-1878
 <i>Protection des récoltes</i>		
3F19	Destruction des animaux nuisibles : arrêtés préfectoraux, procès-verbaux de destruction, tableaux nominatifs des primes dues, correspondance (an IV-1919).	1796-1919
3F20	Calamités agricoles : états des pertes, listes nominatives des sinistrés, états de répartition des secours. <i>AC : 142EDT 412</i>	1820-1867
3F21	Calamités agricoles. - Classement de la commune en zone sinistrée et secours aux sinistrés : arrêtés préfectoraux, listes nominatives des sinistrés, déclarations de sinistres, états des pertes, correspondance.	1948-1978

Sous-Série 4F - Subsistances

4F1	Création et organisation de foires et marchés : procès-verbaux des séances du conseil du département de l'Hérault, ordonnance de police, règlements, avis, états détaillés des bestiaux, pétitions, affiches, correspondance. <i>AC : 142EDT 405</i>	1793-1912
4F2	Mercuriales du prix des grains et autres denrées : instructions, registre des mercuriales à fournir chaque mois au sous-intendant militaire à Montpellier (1818-1828), états des grains et des légumes vendus (1859-1866), tableaux comparatifs et états des prix, correspondance. <i>AC : 142EDT 424</i>	1791-1877
4F3	Registres des mercuriales du prix des grains et autres denrées (an III-1809).	1795-1809
4F4	Registres des mercuriales du prix des grains et autres denrées.	1810-1817
4F5	Registres des mercuriales du prix des grains et autres denrées.	1817-1821
4F6	Registres des mercuriales du prix des grains et autres denrées.	1821-1824
4F7	Registres des mercuriales du prix des grains et autres denrées.	1824-1826
4F8	Registres des mercuriales du prix des grains et autres denrées.	1826-1829
4F9	Registres des mercuriales du prix des grains et autres denrées.	1829-1833
4F10	Registres des mercuriales du prix des grains et autres denrées.	1833-1837
4F11	Registres des mercuriales du prix des grains et autres denrées.	1837-1844
4F12	Registres des mercuriales du prix des grains et autres denrées.	1844-1852
4F13	Mercuriales des grains, des viandes, des combustibles et des fourrages (1870, 1877, 1879, 1884).	1870-1884

4F14	Mercuriales des viandes et des combustibles.	1886-1892
4F15	Mercuriales des viandes et des combustibles.	1893-1896
4F16	Mercuriales des viandes et des combustibles.	1897-1901
4F17	Mercuriales des viandes et des combustibles.	1902-1906
4F18	Mercuriales des marchés de Clermont-l'Hérault (1860-1875) et de Béziers (1867). <i>AC : 142EDT 427</i>	1860-1875
4F19	Grenier d'abondance. - Création et fonctionnement d'une commission des subsistances : arrêtés, délibérations du conseil général de la commune, listes nominatives de souscripteurs, statuts, cahiers des délibérations, cahiers des copies des lettres envoyées, comptes courants avec l'hospice civil, cahier de mandats, livres des grains, cahier de vente du riz (1791-an V). <i>AC : 142EDT 413-414</i>	1791-1797
4F20	Grenier d'abondance : registre de compte du commissaire distributeur des grains (an II-IV). <i>AC : 142EDT 415</i>	1793-1796
4F21	Approvisionnement de la commune en grains et autres denrées : instructions, délibérations du conseil général de la commune, listes des communes et des personnes requises, listes des commissaires, états des grains et des livraisons, états de recettes et de dépenses, acquits à caution, quittances, lettres de voiture, pétitions, correspondance (1792-an II).	1792-1794
4F22	Approvisionnement de la commune en grains et autres denrées : instructions, correspondance (an III).	1794-1795
4F23	Approvisionnement de la commune en grains et autres denrées : délibérations du conseil général de la commune, listes des communes et des personnes requises, listes des commissaires, états des grains et des livraisons, états des draps fournis en échange de grains, cahier de distribution des grains, états de recettes et de dépenses, acquits à caution, quittances, lettres de voiture, pétitions (an III).	1794-1795

- 4F24 Approvisionnement de la commune en grains et autres denrées : 1795-1799
instructions, délibérations du conseil général de la commune, registres
et cahiers de distribution, états de recettes et de dépenses, acquits à caution,
quittances, lettres de voiture, pétitions, correspondance (an IV-an VII).
- 4F25 Approvisionnement en huile : listes nominatives des producteurs, 1793-1795
registre des achats et de la vente, mémoire du pressoir des olives (an II-an III).
- 4F26 Organisation et réglementation de la boulangerie, notamment de la vente 1794-1904
et de la taxation du pain : procès-verbaux du comité du salut public et de
l'administration du département, arrêtés du maire, règlements, tarifs, états du
prix du pain, permissions individuelles d'exercer, pétitions des boulangers,
correspondance (an II-1904).

AC : 142EDT 428

- 4F27 Organisation et réglementation de la boucherie, notamment de la vente 1791-1879
et de la taxation de la viande : instructions, arrêtés préfectoraux, arrêtés
du maire, arrêtés de police, états des prix, états de la consommation,
tableaux de renseignements statistiques, questionnaires, correspondance.

AC : 142EDT 429

Sous-Série 5F - Statistique générale

- 5F1 Statistiques communales sur la population, le commerce, l'industrie, 1795-1980
les équipements et l'agriculture : instructions, tableau indicatif des
fonctionnaires publics, registres de statistiques, questionnaires, fichier
communal, inventaire communal de l'INSEE (an III-1980).

AC : 142EDT 430

Sous-Série 6F - Mesures d'exception

Période révolutionnaire

- 6F1 Fixation du maximum : procès-verbaux de l'administration du département 1791-1798
de l'Hérault, tableaux du maximum des denrées, correspondance (1791-an VI).

AC : 142EDT 431

- 6F2 Contrôle des assignats et des mandats : arrêté du directoire, arrêté de l'administration du département de l'Hérault, cours des mandats, correspondance (1791-an V). 1791-1797
AC : 142EDT 435
- 6F3 Registre de déclaration des marchandises (17 août 1793-9 floréal an II). 1793-1794
AC : 142EDT 432
- 6F4 Registre de déclaration des marchandises (19 floréal an II-1er brumaire an III). 1794-1795
AC : 142EDT 433
- 6F5 Registre de déclaration des marchandises (10 brumaire an III--15 germinal an III). 1795
AC : 142EDT 434

Ravitaillement

- 6F6 Création et fonctionnement d'une commission administrative extra-municipale pour l'alimentation et le ravitaillement de la commune : arrêté du maire, registre de délibérations, pétition des boulangers, correspondance. 1914
- 6F7 Ravitaillement civil. - Règlementation de la distribution de charbon : instructions, arrêtés préfectoraux, délibérations du conseil municipal, états de répartition, traités de gré à gré, correspondance (1939-1947). Approvisionnement des vendangeurs : questionnaire renseigné, correspondance (1943). Délivrance d'articles ménagers pour les mariages et les naissances : instructions, demandes de bons d'achat, bons d'achat (1943). Contrôle de la consommation, recensement des comptoirs d'alimentation : listes nominatives des consommateurs inscrits dans les épicerie de la ville (1944). 1939-1947
- 6F8 Rationnement du carburant : instructions, bordereaux de tickets d'essence, bons de carburant, correspondance (1948-1949, 1956-1957). 1948-1957

Sous-Série 7F - Travail

- 7F1 Règlementation du travail, fixation des salaires et contrôle des ouvriers, notamment dans les ateliers et manufactures : instructions, règlements, listes nominatives d'ouvriers, livrets individuels d'ouvriers, correspondance (an II-1906). 1794-1906
AC : 142EDT 436

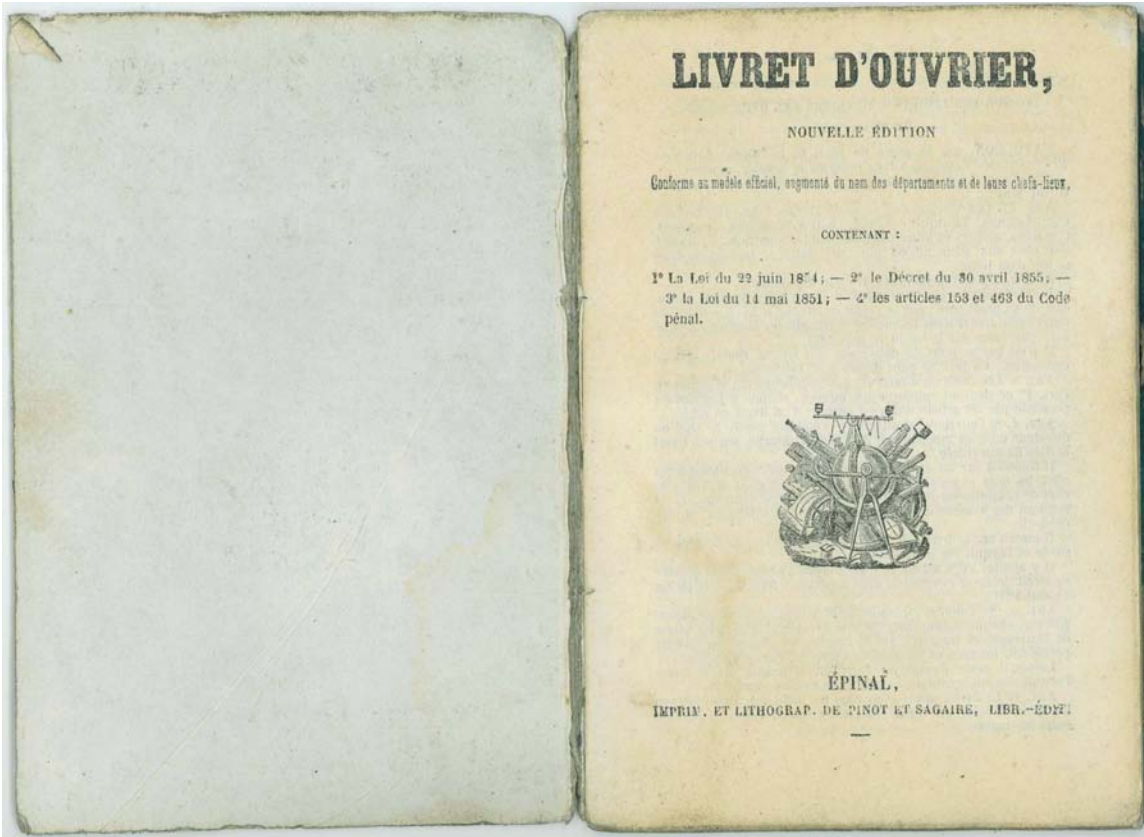

Livret individuel d'ouvrier (1868)

7F1

7F2	Livrets d'ouvriers : registres d'inscription et rubrique alphabétique.	1839-1848
7F3	Livrets d'ouvriers : registres d'inscription. [9 cahiers]	1855-1856
7F4	Livrets d'ouvriers : registre d'inscription.	1856-1864
7F5	Livrets d'ouvriers : registre d'inscription.	1864-1888
7F6	Coalitions et grèves dans les fabriques : instructions, arrêtés préfectoraux, arrêtés du maire, délibérations du conseil des prud'hommes, rapports de police, pétitions et proclamations des ouvriers, correspondance. <i>AC : 142EDT 438</i>	1821-1871
7F7	Organisation et fonctionnement du conseil des prud'hommes : tableau du nombre des contestations portées, règlement intérieur, états des dépenses, correspondance.	1814-1883
7F8	Création de syndicats corporatifs : instructions, statuts, procès-verbaux d'assemblée générale, listes des membres du bureau, motions, correspondance.	1936-1949
7F9	Travail des enfants dans les manufactures, usines et ateliers : états nominatifs d'enfants, questionnaires renseignés, livret individuel, correspondance. <i>AC : 142EDT 437</i>	1842-1878
7F10	Travail des enfants. - Livrets d'ouvriers délivrés aux enfants : registre d'inscription.	1842-1851
7F11	Aide aux chômeurs : états des individus à secourir (1814), états nominatifs des secours versés (1955-1957, 1960-1968). <i>Communicable en 2019</i>	1814-1968
7F12	Contrôle du chômage : cahiers d'inscription des chômeurs (1949-1955, 1971-1972). <i>Communicable en 2023</i>	1949-1972

7F13	Contrôle du chômage : fiches annuelles de contrôle des jours de pointage.	1954-1960
7F14	Contrôle du chômage : fiches annuelles de contrôle des jours de pointage. <i>Communicable en 2018</i>	1961-1967
7F15	Contrôle du chômage : fiches annuelles de contrôle des jours de pointage. <i>Communicable en 2023</i>	1968-1972
7F16	Contrôle du chômage : fiches annuelles de contrôle des jours de pointage. <i>Communicable en 2025</i>	1973-1974
7F17	Apprentissage : contrats.	1925-1963

Série G - Contributions, Administrations financières

Sous-Série 1G - Impôts directs

1G1	Remplacement de la gabelle et autres droits supprimés, impositions personnelles et réelles de 1790 : rôles.	1790
1G2	Plan figuratif de la ville de Lodève [1791-1792].	SD
 <i>Cadastre</i>		
1G3	Levée des impositions : arrêtés, circulaires, instructions, correspondance. <i>AC : 142EDT 439-440</i>	1791-1817
1G4	Contribution foncière de 1791, établissement des états indicatifs : délibération de la municipalité.	1791
1G5	Contribution foncière de 1791 : déclarations individuelles pour les plans 1 à 4 (ou sections A à D). <i>AC : 142EDT 441</i>	1791

1G6	Contribution foncière de 1791 : déclarations individuelles pour les plans 5 à 8 (ou sections E à H). <i>AC : 142EDT 442</i>	1791
1G7	Contribution foncière de 1791 : déclarations individuelles pour les plans 9 à 12 (ou sections J à M). <i>AC : 142EDT 443</i>	1791
1G8	Contribution foncière de 1791 : déclarations individuelles pour les plans 13 à 16 (ou sections N à Q). <i>AC : 142EDT 444</i>	1791
1G9	Contribution foncière de 1791 : déclarations individuelles pour les plans 17 à 20 (ou sections R à U). <i>AC : 142EDT 445</i>	1791
1G10	Contribution foncière de 1791 : déclarations individuelles pour les plans 21 à 24 (ou sections V à Z). <i>AC : 142EDT 446</i>	1791
1G11	Contribution foncière de 1791 : relevés nominatifs des propriétaires par plan ou par section (plans 1 à 24, sections A à Z). <i>AC : 142EDT 447</i>	1791
1G12	Contribution foncière de 1791 : estimation fiscale des parcelles par section. <i>AC : 142EDT 448</i>	1791
1G13	Contribution foncière de 1791 : rubrique des plans 1 à 24 (sections A à Z). <i>AC : 142EDT 449</i>	1791
1G14	Contribution foncière de 1791 : états de sections des plans 7, 11, 12, 18 à 20 et 24 (anciennes sections). <i>AC : 142EDT 450</i>	1791

1G15	Contribution foncière de 1791 : états de sections A à J, M à S (nouvelles sections). <i>AC : 142EDT 451</i>	1791
1G16	Contribution foncière de 1791 : matrice des états de section portant des mutations jusqu'en 1835.	1791-1835
1G17	Contribution foncière de 1791 : matrice de rôle. <i>AC : 142EDT 456</i>	1792
1G18	Contribution foncière de 1791 : états des changements (1791-1793, an VII, an VIII), livres de mutations de propriétés (1819-1824, 1824-1827, 1828-1830, 1831-1833, 1833-1835), pièces à l'appui (1806-1812). <i>AC : 142EDT 452</i>	1791-1835
1G19	Estimation et arpentage du territoire : arrêtés préfectoraux, délibérations du conseil municipal, tableau de classement, avis, pétition, correspondance. <i>AC : 142EDT 453</i>	1831-1839
1G20	Atlas cadastral napoléonien.	1833
1G21	Matrice cadastrale des propriétés bâties (cases n°1 à 960) comprenant le tableau récapitulatif des revenus imposables (1882), le tableau des augmentations et des diminutions (1883-1903) et la table alphabétique des propriétaires.	1833
1G22	Matrice cadastrale des propriétés bâties (cases n°961 à 2024).	1833
1G23	Matrice cadastrale des propriétés non bâties (folios n°1 à 760) comprenant le tableau des augmentations et des diminutions (1837-1914), le tableau récapitulatif des contenances et revenus imposables (1831) et la table alphabétique des propriétaires.	1833
1G24	Matrice cadastrale des propriétés non bâties (folios n°761 à 1856).	1833
1G25	Matrice cadastrale des propriétés non bâties (folios n°1857 à 2924).	1833

1G26	Matrice cadastrale des propriétés non bâties (folios n°2925 à 3995).	1833
1G27	Etat de section des propriétés non bâties.	1913
1G28	Matrice cadastrale des propriétés bâties (cases n°1 à 682) contenant la table alphabétique des propriétaires et le tableau présentant les valeurs locatives réelles net imposables et le nombre de propriétés bâties dans la commune ainsi que le centimes-le-franc par année de la contribution foncière de ces propriétés (1911-1965).	1913
1G29	Matrice cadastrale des propriétés bâties (cases n°683 à 1404).	1913
1G30	Matrice cadastrale des propriétés bâties (cases n°1405 à 2126).	1913
1G31	Matrice cadastrale des propriétés bâties (cases n°2127 à 2366).	1913
1G32	Matrice cadastrale des propriétés non bâties (folios n°1 à 600) contenant le tableau récapitulatif de la matrice des propriétés non bâties par nature de culture et de propriété (sd), le tableau présentant par année le centime-le-franc de la contribution foncière des propriétés non bâties (1915-1981), le tableau des augmentations et diminutions ainsi que les totaux généraux de la matrice (1913-1965) et la table alphabétique des propriétaires.	1913
1G33	Matrice cadastrale des propriétés non bâties (folios n°601 à 1200).	1913
1G34	Matrice cadastrale des propriétés non bâties (folios n°1201 à 1800).	1913
1G35	Matrice cadastrale des propriétés non bâties (folios n°1801 à 2300).	1913
1G36	Matrice cadastrale des propriétés non bâties (folios n°2301 à 2800).	1913
1G37	Matrice cadastrale des propriétés non bâties (folios n°2801 à 3100).	1913
1G38	Atlas cadastral révisé.	1966
1G39	Matrice cadastrale des propriétés bâties et non bâties (A-As).	1966-1973

1G40	Matrice cadastrale des propriétés bâties et non bâties (Au-Bra).	1966-1973
1G41	Matrice cadastrale des propriétés bâties et non bâties (Bre-Cri).	1966-1973
1G42	Matrice cadastrale des propriétés bâties et non bâties (Cro-E).	1966-1973
1G43	Matrice cadastrale des propriétés bâties et non bâties (G-leb).	1966-1973
1G44	Matrice cadastrale des propriétés bâties et non bâties (Lec-O).	1966-1973
1G45	Matrice cadastrale des propriétés bâties et non bâties (P-R).	1966-1973
1G46	Matrice cadastrale des propriétés bâties et non bâties (S-Z).	1966-1973
1G47	Matrice cadastrale des propriétés bâties et non bâties (comptes annulés feuillets n°2 à 1166).	1966-1973
1G48	Matrice cadastrale des propriétés bâties et non bâties (comptes annulés feuillets n°1171 à 2959).	1966-1973
1G49	Matrice cadastrale des propriétés bâties et non bâties (comptes annulés).	1975-1976
1G50	Matrice cadastrale des propriétés bâties et non bâties (comptes annulés).	1977
1G51	Matrice cadastrale des propriétés bâties et non bâties (comptes annulés).	1978
1G52	Matrice cadastrale des propriétés bâties et non bâties (comptes annulés).	1979
1G53	Matrice cadastrale des propriétés bâties et non bâties (fichier alphabétique des propriétaires).	1979
1G54	Matrice cadastrale des propriétés bâties et non bâties (+).	1980-1983
1G55	Matrice cadastrale des propriétés bâties et non bâties (*).	1980-1983

1G56	Matrice cadastrale des propriétés bâties et non bâties (A-Bar).	1980-1983
1G57	Matrice cadastrale des propriétés bâties et non bâties (Bas-Bu).	1980-1983
1G58	Matrice cadastrale des propriétés bâties et non bâties (C).	1980-1983
1G59	Matrice cadastrale des propriétés bâties et non bâties (D-F).	1980-1983
1G60	Matrice cadastrale des propriétés bâties et non bâties (G-K).	1980-1983
1G61	Matrice cadastrale des propriétés bâties et non bâties (L-M).	1980-1983
1G62	Matrice cadastrale des propriétés bâties et non bâties (N-Q).	1980-1983
1G63	Matrice cadastrale des propriétés bâties et non bâties (R-S).	1980-1983
1G64	Matrice cadastrale des propriétés bâties et non bâties (T-Z).	1980-1983
1G65	Matrice cadastrale des propriétés bâties et non bâties (fichier alphabétique des comptes).	1980-1983
1G66	Matrice cadastrale des propriétés bâties et non bâties (comptes annulés + - *).	1980
1G67	Matrice cadastrale des propriétés bâties et non bâties (comptes annulés A).	1980
1G68	Matrice cadastrale des propriétés bâties et non bâties (comptes annulés B).	1980
1G69	Matrice cadastrale des propriétés bâties et non bâties (comptes annulés C-D).	1980
1G70	Matrice cadastrale des propriétés bâties et non bâties (comptes annulés E-K).	1980

1G71	Matrice cadastrale des propriétés bâties et non bâties (comptes annulés L-M).	1980
1G72	Matrice cadastrale des propriétés bâties et non bâties (comptes annulés N-R).	1980
1G73	Matrice cadastrale des propriétés bâties et non bâties (comptes annulés S-Z).	1980
1G74	Matrice cadastrale des propriétés bâties et non bâties (comptes annulés + - B).	1981
1G75	Matrice cadastrale des propriétés bâties et non bâties (comptes annulés F-Z).	1981
1G76	Matrice cadastrale des propriétés bâties et non bâties (comptes annulés B-F).	1982
1G77	Matrice cadastrale des propriétés bâties et non bâties (comptes annulés G-O).	1982
1G78	Matrice cadastrale des propriétés bâties et non bâties (comptes annulés P-V).	1982
1G79	Matrice cadastrale des propriétés bâties et non bâties (comptes annulés + - B).	1983
1G80	Matrice cadastrale des propriétés bâties et non bâties (comptes annulés C-L).	1983
1G81	Matrice cadastrale des propriétés bâties et non bâties (comptes annulés M-Z).	1983
1G82	Adjudication de la perception et vérifications des comptes du receveur : instructions, procès-verbaux de l'administration du département de l'Hérault, arrêtés préfectoraux, procès-verbaux d'adjudication, comptes de caisse, correspondance.	1791-1848

AC : 142EDT 487

Contributions

- | | | |
|------|---|-----------|
| 1G83 | Commissaires classificateurs et répartiteurs, nomination et rétribution : arrêtés préfectoraux, délibérations du conseil municipal, listes nominatives, états des journées travaillées, correspondance. | 1792-1883 |
| | <i>AC : 142EDT 454</i> | |
| 1G84 | Fixation des contributions foncières, personnelles et mobilières : mandements, correspondance. | 1791-1816 |
| | <i>AC : 142EDT 455</i> | |
| 1G85 | Perception de la contribution foncière de l'an III : matrices de rôles. | 1795 |
| | <i>AC : 142EDT 457</i> | |
| 1G86 | Perception de la contribution foncière de l'an IV : matrices de rôle, registre d'acompte des paiements, rôle des dépenses locales de la commune à charge des contribuables fonciers. | 1796-1797 |
| | <i>AC : 142EDT 458</i> | |
| 1G87 | Perception de la contribution foncière : matrices de rôles (an V, an XII), relevés des cotes, états des citoyens qui ont supporté une double imposition (1801-1810). | 1796-1810 |
| | <i>AC : 142EDT 459</i> | |
| 1G88 | Contribution foncière, mutations : états des mutations sur le rôle (an VIII, 1807-1828), registres des mutations (an XII 1816, 1841). | 1799-1841 |
| | <i>AC : 142EDT 460</i> | |
| 1G89 | Contribution foncière, réclamations et décharges : décisions du conseil de préfecture, avis du maire, pétitions, registre des décharges et des réductions prononcées, état des remboursements, états des pertes éprouvées (an IV-1881). | 1795-1881 |
| | <i>AC : 142EDT 461</i> | |
| 1G90 | Contributions personnelle, mobilière et somptuaire et des portes et fenêtres : correspondance (1793-an VIII). | 1793-1800 |
| | <i>AC : 142EDT 477</i> | |

1G91	Fixation des contributions personnelle, mobilière et somptuaire : cahiers des déclarations individuelles, brouillons de relevés, recensement des habitations, occupants, locataires et setiers de blés (1793-an VII).	1793-1799
	<i>AC : 142EDT 462</i>	
1G92	Fixation de la contribution mobilière : déclarations individuelles section A (ou plan 1).	1792
	<i>AC : 142EDT 463</i>	
1G93	Fixation de la contribution mobilière : déclarations individuelles section B (ou plan 2).	1792
	<i>AC : 142EDT 464</i>	
1G94	Fixation de la contribution mobilière : déclarations individuelles section C (ou plan 3).	1792
	<i>AC : 142EDT 465</i>	
1G95	Fixation de la contribution mobilière : déclarations individuelles section C (ou plan 3).	1792
	<i>AC : 142EDT 466</i>	
1G96	Fixation de la contribution mobilière : déclarations individuelles section D (ou plan 4).	1792
	<i>AC : 142EDT 467</i>	
1G97	Fixation de la contribution mobilière : déclarations individuelles section E (ou plan 5).	1792
	<i>AC : 142EDT 468</i>	
1G98	Fixation de la contribution mobilière : déclarations individuelles section F (ou plan 6).	1792
	<i>AC : 142EDT 469</i>	
1G99	Fixation de la contribution mobilière : déclarations individuelles section G (ou plan 7).	1792
	<i>AC : 142EDT 470</i>	

1G100	Fixation de la contribution mobilière : déclarations individuelles sections H, I, K, L, M, N, O, X (ou plans 8, 9, 10, 12, 13, 14, 22).	1792
1G101	Perception des contributions personnelle, mobilière et somptuaire : matrices de rôles, journal de cours de mandats et d'inscription des paiements, bordereaux de reçus, rôle des dépenses locales de la commune à la charge des contribuables personnels et somptuaires (an III-an VIII). <i>AC : 142EDT 471</i>	1794-1800
1G102	Perception des contributions personnelle, mobilière et somptuaire : matrices de rôle (an IX-an XIII). <i>AC : 142EDT 472</i>	1801-1804
1G103	Perception des contributions personnelle, mobilière et somptuaire : matrices de rôle, état de répartition entre les communes de l'arrondissement (1807, 1808, 1811, 1815).	1807-1815
1G104	Perception des contributions personnelle et mobilière : matrice de rôle, état des cotes du rôle, rôles, état des valeurs locatives des maisons, tableau comparatif. <i>AC : 142EDT 473</i>	1831-1839
1G105	Contributions personnelle, mobilière et somptuaire, mutations : états des mutations (an IX-an XII). <i>AC : 142EDT 474</i>	1801-1804
1G106	Contributions, personnelle, mobilière et somptuaire, réclamations : délibération du conseil municipal, ordonnance de décharge, procès-verbal d'estimation, états des réclamations, pétitions, registres des déclarations, états nominatifs, correspondance. <i>AC : 142EDT 475</i>	1792-1842
1G107	Perception de la contribution des portes et fenêtres : instructions, mandements, matrices de rôle, états des mutations, recensements, correspondance (an VII-1831). <i>AC : 142EDT 476</i>	1799-1831

1G108	Délivrance de la patente : registre contenant notamment tête bêche des textes de lois. <i>AC : 142EDT 478</i>	1791
1G109	Patente : rubrique des patentes, registre des soumissions provisoires, relevé des citoyens sujets aux droits des patentes et qui ne les ont pas prises. <i>AC : 142EDT 479</i>	1791-1792
1G110	Patente : registre de délivrance des quittances et certificats de déclaration.	1791
1G111	Patente : registres de délivrance des patentes (an V-an IX).	1796-1801
1G112	Perception de la patente : états des patentables (an VI-an XI, 1818, 1839). <i>AC : 142EDT 480-481</i>	1797-1839
1G113	Perception de la patente : quittances (an V). <i>AC : 142EDT 482</i>	1796-1797
1G114	Perception de la patente : quittances (an VI). <i>AC : 142EDT 483</i>	1797-1798
1G115	Perception de la patente : quittances (an VII). <i>AC : 142EDT 484</i>	1798-1799
1G116	Perception de la patente : quittances (an IX). <i>AC : 142EDT 485</i>	1800-1801
1G117	Contrôle et dégrèvement de la patente : circulaires, procès-verbaux de l'administration du département de l'Hérault, jugement, pétitions, registres des réclamations, états des décharges, décharges, correspondance. <i>AC : 142EDT 486</i>	1791-1861
1G118	Perception des contributions directes : relevés de rôle, liste nominative des habitants imposés.	1807-1886

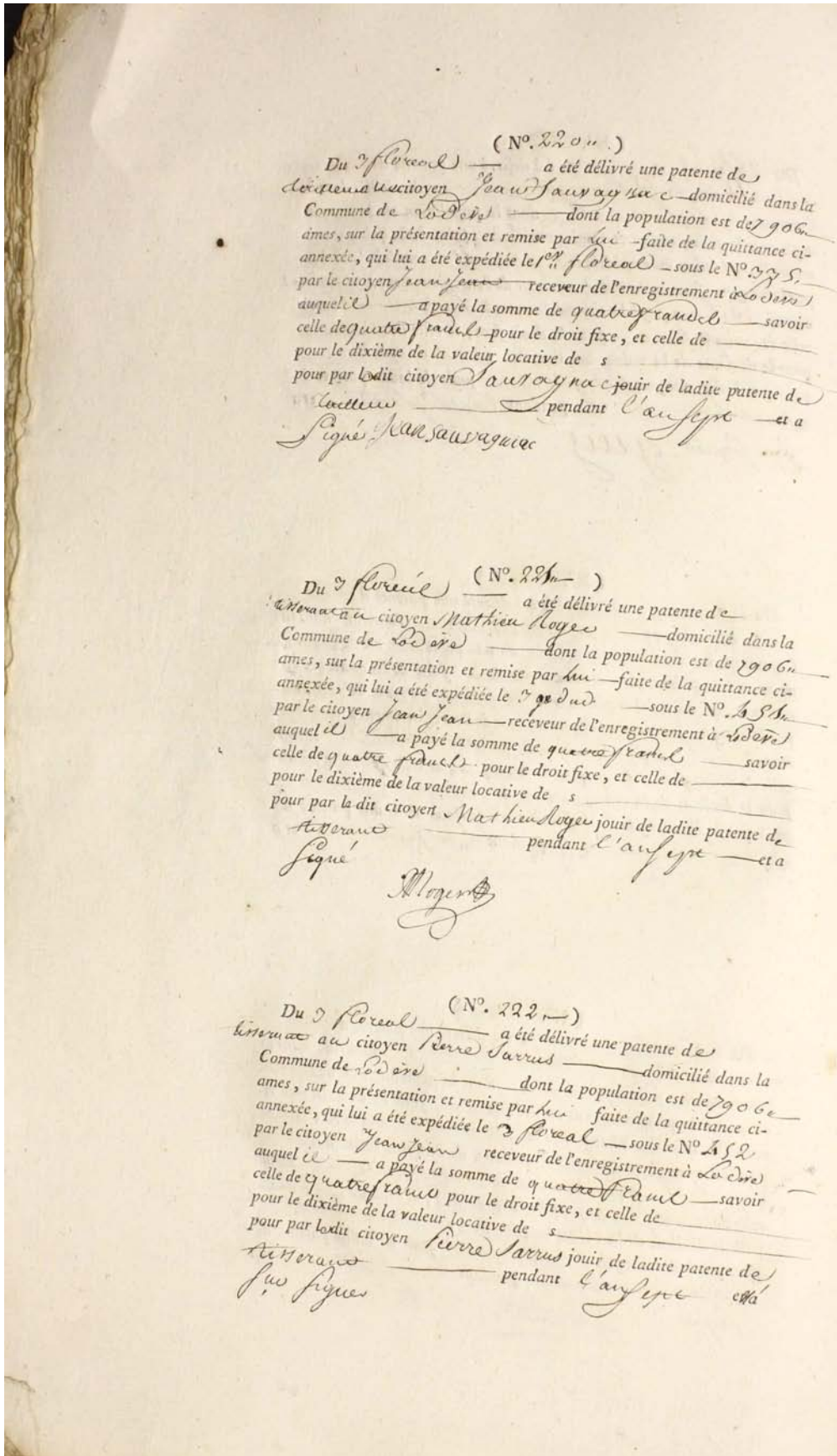

Extrait d'un registre de délivrance des patentes de l'an VII
 1G111

1G119	Perception des contributions directes : matrice générale.	1818-1821
1G120	Perception des contributions directes : matrice générale.	1822-1824
1G121	Perception des contributions directes : matrices générale.	1826-1831
1G122	Perception des contributions directes : matrice générale.	1833-1835
1G123	Perception des contributions directes : matrice générale.	1836-1838
1G124	Perception des contributions directes : matrices générales (1839-1841, première feuille uniquement, 1842-1844).	1839-1844
1G125	Contributions directes, mutations et changements : registre, relevé des cotes, relevés généraux, états des changements à opérer.	1819-1846
1G126	Contributions directes, dégrèvement : registres des déclarations.	1888-1903
1G127	Perception des contributions foncières et autres taxes : copies de la matrice générale (1957-1961, 3 cahiers, 1962-1966, 4 cahiers).	1957-1966
1G128	Perception des contributions foncières et autres taxes : copies de la matrice générale (1967-1971, 3 cahiers, 1972-1976, 4 cahiers).	1967-1976
1G129	Perception des contributions mobilière et des patentes, des taxes d'habitation et pour frais de chambre de métiers et autres taxes : copies de la matrice générale.	1963-1964
1G130	Perception des contributions mobilière et des patentes, des taxes d'habitation et pour frais de chambre de métiers et autres taxes : copies de la matrice générale.	1965-1966
1G131	Perception des contributions mobilière et des patentes, des taxes d'habitation et pour frais de chambre de métiers et autres taxes : copies de la matrice générale (1969, 1971).	1969-1971

1G132	Perception des contributions mobilière et des patentes, des taxes d'habitation et pour frais de chambre de métiers et autres taxes : copies de la matrice générale.	1972
1G133	Perception des contributions mobilière et des patentes, des taxes d'habitation et pour frais de chambre de métiers et autres taxes : copies de la matrice générale.	1973
1G134	Perception des contributions mobilière et des patentes, des taxes d'habitation et pour frais de chambre de métiers et autres taxes : copies de la matrice générale.	1974
1G135	Perception des contributions mobilière et des patentes, des taxes d'habitation et pour frais de chambre de métiers et autres taxes : copies de la matrice générale.	1975
1G136	Perception de la taxe professionnelle et de la taxe pour frais de chambre de métiers : copies de la matrice.	1976-1982
1G137	Perception de la taxe d'habitation et de la taxe pour frais de chambre de métiers : copie de la matrice.	1976
1G138	Perception de la taxe d'habitation et des taxes additionnelles incorporées : copie de la matrice (2 volumes).	1977
1G139	Perception de la taxe d'habitation et des taxes additionnelles incorporées : copie de la matrice (2 volumes).	1978
1G140	Perception de la taxe d'habitation et des taxes additionnelles incorporées : copie de la matrice (2 volumes).	1979
1G141	Perception de la taxe d'habitation et des taxes additionnelles incorporées : copie de la matrice (2 volumes).	1980
1G142	Perception de la taxe d'habitation et des taxes additionnelles incorporées : copie de la matrice (2 volumes).	1981
1G143	Perception de la taxe foncière sur les propriétés bâties et non bâties : copie de la matrice (2 volumes).	1974

1G144	Perception de la taxe foncière sur les propriétés bâties et non bâties : copie de la matrice (2 volumes).	1975
1G145	Perception de la taxe foncière sur les propriétés bâties et non bâties : copie de la matrice (2 volumes).	1976
1G146	Perception de la taxe foncière sur les propriétés bâties et non bâties : copie de la matrice (2 volumes).	1977
1G147	Perception de la taxe foncière sur les propriétés bâties et non bâties : copie de la matrice (2 volumes).	1978
1G148	Perception de la taxe foncière sur les propriétés bâties et non bâties : copie de la matrice (2 volumes).	1979
1G149	Perception de la taxe foncière sur les propriétés bâties et non bâties : copie de la matrice (2 volumes).	1980
1G150	Perception de la taxe foncière sur les propriétés bâties et non bâties : copie de la matrice (3 volumes).	1981
1G151	Impôts directs locaux et taxes assimilées : tableaux de renseignements extraits du rôle général	1946-1974

Sous-Série 2G - Impôts extraordinaires

2G1	Contribution patriotique : délibération du conseil général de la commune, registre des déclarations, déclarations individuelles, rôle d'imposition, correspondance. <i>AC : 142EDT 488</i>	1789-1793
2G2	Levée de l'emprunt forcé : instructions, déclarations individuelles de biens et de revenus, matrice du rôle (1793-an III). <i>AC : 142EDT 489</i>	1793-1795

- 2G3 Emprunt forcé de l'an IV, levée : lois, circulaires, procès-verbaux des séances du département de l'Hérault, rôles d'imposition, registre des inscriptions des personnes assujetties à l'imposition, relevés des débiteurs, états des recettes réalisées, quittances, récépissés, registre du cours de change du Louis, correspondance (an IV-an V). 1795-1797
AC : 142EDT 490
- 2G4 Emprunt forcé de l'an IV, réclamations : rôles des actes de décharges, pétitions, registre des personnes bénéficiant d'une remise d'impôt, décharges individuelles, correspondance (an IV-an VI). 1795-1798
AC : 142EDT 491
- 2G5 Etablissement de taxes et contributions extraordinaire de guerre pour frais de garnison et fournitures aux troupes : délibérations du conseil municipal, listes des contribuables, échelles de proportion pour la perception des sommes, états des sommes remboursées. 1810-1815
AC : 142EDT 492
- 2G6 Levée de taxes et d'impositions extraordinaires : arrêté, circulaire, état de répartition, listes nominatives des personnes assujetties, pétitions, correspondance (an II-1818). 1793-1818
Taxe volontaire (an II)
Indemnité due aux membres des comités de surveillance (an II)
Secours extraordinaire en faveur de l'hospice civil (an VII)
Païement d'une amende, de frais de justice et de réparation (an VIII)
Emprunt de 100 millions (1816-1818)
AC : 142EDT 493

**Sous-Série 3G - Rapport de la commune avec les administrations
au point de vue financier**

- 3G1 Contributions indirectes. - Projet de loi de 1817, observations : mémoire du conseil de l'arrondissement de Lodève (1816). Impôt sur les boissons : instructions, délibérations du conseil municipal, délibérations du syndicat pour la répartition de l'impôt, pétition, états nominatifs (1814, 1815, 1857). Impôt sur le tabac et monopole : certificat de conformité, rapport, états des débitants de tabac, correspondance (1790-1850). 1790-1857
AC : 142EDT 494

- | | | |
|-----|--|-----------|
| 3G2 | Enregistrement et domaine : inscriptions, bordereaux de versement fait par le receveur (an V-an IX).

<i>AC : 142EDT 494</i> | 1796-1801 |
| 3G3 | Contrôle des poids et mesures : instructions, arrêtés préfectoraux, arrêtés du maire, délibérations du conseil municipal, listes nominatives des personnes assujetties au contrôle, procès-verbal de vérification des caisses, réclamation, note d'achat du matériel, correspondance (an IV-1852).

<i>AC : 142EDT 495</i> | 1795-1857 |
| 3G4 | Postes et télégraphes. - Organisation du service postal : arrêté préfectoral, registre d'inscription des postillons, correspondance (an IV-1878). Création d'un bureau de télégraphe : conventions, état des lieux, bail, correspondance (1858-1864). | 1795-1878 |

Série H - Affaires militaires

Sous-Série 1H - Recrutement

- | | | |
|-----|--|-----------|
| 1H1 | Réquisition, conscription et levées d'hommes : lois, décrets, circulaires, instructions, correspondance. | 1793-1824 |
| 1H2 | Réquisition, conscription et levées d'hommes : listes nominatives, listes des ouvriers mobilisés travaillant dans les manufactures de draps de Lodève, registre de route contenant le registre des visas de pièces présentées pour l'exemption, certificats de présence et de bonne conduite (an II-an VII).

<i>AC : 142EDT 499</i> | 1793-1799 |
| 1H3 | Conscription et levées d'hommes : registre des conscrits (an VII-1811). | 1798-1811 |
| 1H4 | Conscription et levées d'hommes : listes et états nominatifs, tableaux de recensement, certificats de présence et de bonne conduite (an VIII-1811).

<i>AC : 142EDT 500</i> | 1799-1811 |
| 1H5 | Conscription et levées d'hommes : listes et états nominatifs, tableaux de recensement.

<i>AC : 142EDT 501</i> | 1812-1819 |

1H6	Recensement et appel sous les drapeaux : instructions, circulaires, actes de remplacement, publications, correspondance.	1818-1887
1H7	Recensement et appel sous les drapeaux : registre d'inscription.	1832
1H8	Recensement et appel sous les drapeaux : tableaux de recensement, listes préparatoires, états des mutations, états nominatifs, livrets militaires, certificats de présence et de bonne conduite. <i>AC : 142EDT 502</i>	1835-1868
1H9	Recensement et appel sous les drapeaux. - Classes 1872, 1873, 1876, 1879, 1880, 1884, 1892-1894, 1896-1899 : listes nominatives, tableaux de recensement, livret militaire, certificats de présence.	1872-1899
1H10	Recensement et appel sous les drapeaux : listes nominatives, tableaux de recensement (1900-1909, 1926, 1931-1939).	1900-1939
1H11	Recensement et appel sous les drapeaux : tableaux de recensement.	1945-1964
1H12	Recensement et appel sous les drapeaux : tableaux de recensement.	1965-1982
1H13	Mise en activité des classes : circulaires, registres des notifications faites à domicile, feuilles de routes délivrées, ordres de route, correspondance (an III-1874). <i>AC : 142EDT 503</i>	1794-1874
1H14	Volontaires nationaux et engagement volontaire : instructions, états nominatifs, registres d'inscription des engagements, actes individuels d'engagement, correspondance.	1789-1857
1H15	Volontaires nationaux, souscription d'une haute paye : états nominatifs des souscripteurs, rôles des citoyens taxés, états des dépenses faites pour les volontaires.	1793
1H16	Engagement volontaire : dossiers individuels.	1853-1893
1H17	Engagement volontaire : dossiers individuels.	1894-1915

1H18	Armée de réserve : registre d'inscription (an VIII).	1800
1H19	Vétérans : instruction, états nominatifs, correspondance. <i>AC : 142EDT 509</i>	1815-1830
1H20	Réserve de l'armée : registre d'inscription.	1832
1H21	Réserve de l'armée : instructions, états nominatifs, ordre de route, correspondance (1836-1882, 1939).	1836-1863
1H22	Légion départementale : états nominatifs, feuille de route, correspondance.	1815-1816
1H23	Dispense, réforme et congé absolu : lois, instructions, états nominatifs, registres d'inscription, congés de libération, certificats de réforme et de dispense, certificats de bonne conduite, certificats de soutien de famille, pétitions des conscrits, signalement, correspondance. <i>AC : 142EDT 505</i>	1792-1856
1H24	Déserteurs, insoumis et réfractaires : lois, instructions, arrêtés du Directoire, procès-verbaux de l'administration du département, états nominatifs, registres d'inscription, rôles des taxes pour frais de recherche, registres de contrôle des garnissaires, signalements individuels, correspondance (an II-an XIV). <i>AC : 142EDT 508</i>	1793-1805
1H25	Déserteurs, insoumis et réfractaires : lois, instructions, procès-verbaux de l'administration du département, états nominatifs, registres d'inscription, états des sommes dues pour frais de recherche, registres de contrôle des garnissaires, signalements individuels, extrait de jugement, correspondance. <i>AC : 142EDT 508</i>	1806-1838
1H26	Union des familles, association mutuelle contre les chances du tirage au sort : instructions, comptes rendus, correspondance. <i>AC : 142EDT 507</i>	1830-1864
1H27	Armée de mer : instruction, état nominatif des conscrits marins (an VII, 1815).	1798-1815

RÉPUBLIQUE
FRANÇAISE.

AU NOM DE LA LOI.

JURY MILITAIRE,
établi à Montpellier.
DÉPARTEMENT
DE L'HÉRAULT.

DISPENSE
DE SERVICE MILITAIRE.

En exécution de la loi du
27 Messidor an VII.

Nom et prénom du dispensé,
Lieu de naissance, époque
de la naissance.

SIGNALEMENT.

Relater s'il est Réquisitionnaire
ou Conscrit.

Désignation spéciale du
défaut de conformation,
blessures, mutilations ou
infirmités qui motivent la dis-
pense.

Le vingt-neuf^{ième} jour du mois de Thermidor an 7
de la République, le C^{en}. J. Fulvian Geraud —
né à Lodève — le
domicilié dans la Commune de Montpellier
Canton de Montpellier — Département de l'Hérault,
taille de un-mètre 688 — millimètres, cheveux et
sourcils noirs — yeux versés — front large —
nez long — bouche moyenne menton rond —
visage ovale — compris dans l'appel de la Loi
du 14. Messidor an 7 — pour le service militaire,
comme conscrit de 2^{ème} classe — a été reconnu atteint
de retardement si considérable au regard de l'urètre que
l'urine ne sort que très difficilement. ce qui la nuit et ve-
chuse irritante et dans les cas de détermines des suppressions
d'urine le quel a éprouvé plusieurs fois ce que ci-dessus —
suite de ces incisions qu'on avoit fait pour donner plus
de liberté au canal mais sans succès — et d'après
ces motifs, il a été déclaré à l'unanimité des Membres du
Jury hors d'état de porter les armes.

En foi de quoi la présente lui a été délivrée pour lui tenir
lieu de congé de réforme.

Signature des trois Membres du Jury. Signature des Officiers de Santé.

[Signatures]
Gaudin — Christian ind.

Vu par le Commissaire du Directoire exécutif près l'Admi-
nistration centrale du Département de l'Hérault.

A Montpellier, le vingt-neuf Thermidor an 7 de la
République française, une et indivisible.



*Mores Vite et longitudo a d'adon
Municipali D'adon
D'adon
a d'adon de b' Nudumian an
7. no. 17. J. Fulvian Geraud*

Certificat de dispense de service militaire (29 thermidor an VII)
1H23

Sous-Série 2H - Administration militaire

- | | | |
|-----|---|-----------|
| 2H1 | Emplacement des troupes : décret impérial, instructions, état de l'emplacement des troupes, états des divisions militaires, correspondances (an IV-1815). | 1796-1815 |
| 2H2 | Armes et munitions. - Fabrication, réquisition et contrôle : extraits des procès-verbaux du conseil du département de l'Hérault et du conseil du district de Lodève, instructions, soumissions, états des armes et des munitions distribuées, registres de déclarations d'armes chez les particuliers, état des citoyens qui ont remis leurs fusils, états des armes versées dans les magasins de l'artillerie, correspondance.

<i>AC : 142EDT 512</i> | 1789-1872 |
| 2H3 | Poudres et salpêtre. - Extraction et gestion de l'atelier : décrets, extraits des procès-verbaux des séances du conseil du district de Lodève, extraits des registres du comité de salut public, extraits des registres du conseil municipal, instructions, correspondance, rapport, liste nominative des marchands, rôle des citoyens ayant apporté des cendres, comptes de l'atelier, états des journées travaillées, brouillard des lessives des différentes communes du district (an II-an IV).

<i>AC : 142EDT 513-514</i> | 1793-1795 |
| 2H4 | Champs de manoeuvre et de tir. - Etablissement pour la garnison : délibération du conseil municipal, demande de renseignement, bail à loyer, extrait des matrices cadastrales, état des honoraires dus à l'expert, correspondance (1869-1882). Champ de tir du Puech, révision du régime : procès-verbal de conférence mixte, régime du champ de tir, plans (1956). | 1869-1956 |
| 2H5 | Gestion de l'hôpital militaire de Lodève et contrôle des militaires hospitalisés : arrêté du comité de salut public, instructions, états des réquisitions, état nominatif des employés, registre des séances du comité de surveillance, billets de sortie, déclarations de décès, correspondance (an II-1880).

<i>AC : 142EDT 532</i> | 1793-1880 |
| 2H6 | Projet de casernement de deux bataillons : projet de bail, promesse de vente des terrains, plans, délibérations du conseil municipal, correspondance. | 1874 |

- | | | |
|------|--|-----------|
| 2H7 | Gendarmerie, fonctionnement et casernement : décrets, extrait des registres des délibérations du conseil de préfecture, délibération du conseil municipal, baux à loyer, note sur les brigades du département, affiche pour l'adjudication des fournitures, correspondance. | 1791-1895 |
| | <i>AC : 142EDT 533</i> | |
| 2H8 | Casernement des troupes. - Logement : inventaires des effets, meubles et bâtiments, états nominatifs des citoyens qui ont fourni les lits ou le logement, états des effectifs, devis, tarifs des dégradations, comptes des frais de garnison, états des sommes dues à la ville, souscription, cahier des charge et procès-verbal d'adjudication pour la fourniture de lits, correspondance (1791-1922). Attribution d'une subvention de solde : états nominatifs des hommes, délibérations du conseil municipal (1839-1840). | 1791-1922 |
| | <i>AC : 142EDT 521-522, 527</i> | |
| 2H9 | Casernement des troupes. - Chauffage, éclairage et subsistances diverses : circulaires, instructions, règlements, état des ressources de la commune, tarifs, cahiers des charges et marchés, bons et bordereaux de distribution, état des corps de garde, rapports sur la dégradation des vêtements, correspondance. | 1791-1880 |
| 2H10 | Casernement des troupes. - Gestion des écuries : baux de location, états numériques des chevaux, décompte pour le recouvrement de la souscription, procès-verbaux d'adjudication de la vente de fumier, correspondance. | 1842-1844 |
| 2H11 | Déplacement et hébergement des volontaires nationaux : registres des étapes (an III-an IV). | 1794-1796 |
| | <i>AC : 142EDT 516</i> | |
| 2H12 | Cantonnement des troupes de passage : registre des ordres de route (13 frimaire an III-26 messidor an III). | 1794-1795 |
| | <i>AC : 142EDT 517</i> | |
| 2H13 | Cantonnement des troupes de passage : registre des ordres de route (26 messidor an III-17 brumaire an IV). | 1795 |
| | <i>AC : 142EDT 518</i> | |
| 2H14 | Cantonnement des troupes de passage : registre des ordres de route (18 brumaire an IV-29 vendémiaire an V). | 1795-1796 |
| | <i>AC : 142EDT 519</i> | |

2H15	Cantonnement des troupes de passage : registre des étapes et convois militaires (an X-an XI).	1801-1803
2H16	Cantonnement des troupes de passage : registres de logement (sd, 1811-1830). <i>AC : 142EDT 520</i>	1811-1830
2H17	Cantonnement des troupes de passage : registres des logements (1831-1842, 1842-1851). <i>AC : 142EDT 520</i>	1831-1851
2H18	Cantonnement des troupes de passage : registre des logements.	1858-1862
2H19	Troupes en marche. - Etape, logement et subsistances : instructions, règlements, compte, états de passage, bordereaux des fournitures, avis de passage et de mouvement de troupes, réquisitions, feuilles de route, correspondance.	1791-1904
2H20	Troupes en marche. - Gestion du service des étapes et des convois militaires : décret, circulaires, règlements, cahier des charges pour l'exécution du service, convention de marché, état des places du département où le service est établi, renseignements, registre de transport des civils, correspondance. <i>AC : 142EDT 515</i>	1791-1863
2H21	Militaires détenus et prisonniers de guerre. - Logement et fournitures : circulaires, instructions, états des réquisitions, états des prisonniers de guerre, règlements, listes nominatives des personnes requises, correspondance. <i>AC : 142EDT 529</i>	1792-1841
2H22	Subsistances et réquisition de nourriture et denrées de première nécessité : arrêtés du Comité de salut public, procès-verbaux du district de Lodève, instructions, délibérations du conseil municipal, états des denrées requises, bordereaux des rations distribuées, procès-verbaux de réception des marchandises, listes nominatives des personnes requises, états des dépenses, états des versements effectués dans les magasins, marchés de fourniture, correspondance. <i>AC : 142EDT 523</i>	1793-1901

- | | | |
|------|---|-----------|
| 2H23 | <p>Habillement des troupes. - Fabrication et réquisition : instructions, procès-verbaux du district de Lodève, délibérations du conseil municipal, états estimatifs des effets, listes nominatives des tailleurs et citoyens employés, états des laines, registre d'entrée et de sortie des effets, soumissions, réquisitions, états statistiques des ateliers et usines, déclarations des fabricants de draps, tableaux du prix de la main d'oeuvre, correspondance.</p> <p><i>AC : 142EDT 524</i></p> | 1791-1883 |
| 2H24 | <p>Réquisition des cuirs et fabrication de souliers : décret de la Convention Nationale, procès-verbaux du district de Lodève, instructions, cahier des offres, registre des souliers remis, registre d'estimation des cuirs, liste nominative des cordonniers, quittances, correspondance.</p> <p><i>AC : 142EDT 525</i></p> | 1793-1859 |
| 2H25 | <p>Réquisition de fourrage, foin et avoine : arrêtés du Comité de salut public, arrêté de la commission des subsistances, circulaires, tarifs, bordereaux des rations, états des fourrage, rapports, quittance, correspondance (an II-1827).</p> <p><i>AC : 142EDT 526</i></p> | 1793-1827 |
| 2H26 | <p>Réquisition de chevaux, juments, mules, mulets, voitures attelées, colliers, brides et bâtts : décret de la Convention Nationale, procès-verbaux du directoire du département, procès-verbaux du district de Lodève, circulaires, engagements, états des chevaux, pétitions, quittances, registres des réquisitions, correspondance.</p> <p><i>AC : 142EDT 528</i></p> | 1791-1825 |
| 2H27 | <p>Réquisition de chevaux, juments, mules, mulets et voitures attelées : registres de déclaration, listes de recensement, tableaux et procès-verbaux de classement.</p> | 1874-1890 |
| 2H28 | <p>Réquisition de chevaux, juments, mules, mulets et voitures attelées : registres de déclaration, listes de recensement, tableaux et procès-verbaux de classement.</p> | 1891-1907 |
| 2H29 | <p>Mariage de militaires : acte de remplacement, correspondance.</p> <p><i>AC : 142EDT 530</i></p> | 1843 |
| 2H30 | <p>Justice militaire, condamnation de militaires : jugements, correspondance (an IX-1859).</p> <p><i>AC : 142EDT 531</i></p> | 1801-1859 |

Sous-Série 3H - Garde nationale et sapeurs-pompiers

Garde nationale

- | | | |
|-----|---|-----------|
| 3H1 | Levée, organisation et gestion de la garde nationale de Lodève : lois, réglementation, circulaires, instructions, arrêtés du bureau militaire, engagements, cahier des délibérations de l'assemblée des citoyens actifs, procès-verbaux d'élection des représentants à la fédération nationale des gardes du royaume, ordres de service, rapports, correspondance. | 1789-1872 |
| 3H2 | Garde nationale de la Révolution : registres des engagements volontaires, états nominatifs, registre des réquisitions de service, procès-verbaux des assemblées des gardes pour l'envoi de volontaires en Lozère (1791-an VIII).

<i>AC : 142EDT 536</i> | 1791-1800 |
| 3H3 | Garde nationale du Consulat et de l'Empire : états nominatifs, registres des réquisitions de service (an IX-1815). | 1801-1815 |
| 3H4 | Volontaires royaux, mobilisation pour l'armée du Midi : déclaration au duc d'Angoulême, états des frais d'équipement, états nominatifs, correspondance. | 1815-1816 |
| 3H5 | Garde nationale de la Restauration : listes de recensement, états nominatifs, signalements, bulletins individuels.

<i>AC : 142EDT 538</i> | 1818-1842 |
| 3H6 | Garde nationale de la Seconde République et du Second Empire : listes nominatives.

<i>AC : 142EDT 539</i> | 1848-1870 |
| 3H7 | Garde nationale de la Troisième République : registre de contrôle des compagnies. | 1870-1871 |
| 3H8 | Organisation de corps spéciaux : instructions, états nominatifs, souscription pour une haute paye, correspondance.

<i>Bataillon d'espérance (an III)</i>
<i>Colonne mobile de la garde nationale sédentaire (an IV-1810)</i>
<i>Colonne d'élite départementale (an VII-an IX)</i>
<i>Garde d'honneur de l'Empereur (1808-1813)</i>
<i>Cohorte du département de l'Hérault (1808-1814)</i>
<i>Compagnie d'artillerie (1831-1832)</i>

<i>AC : 142EDT 540</i> | 1794-1832 |

3H9	Election et nomination des officiers et sous-officiers : procès-verbaux des opérations électorales, listes électorales, procès-verbaux de reconnaissance et prestation de serment. <i>AC : 142EDT 542</i>	1789-1813
3H10	Election et nomination des officiers et sous-officiers : procès-verbaux des opérations électorales, listes électorales, procès-verbaux de reconnaissance et prestation de serment. <i>AC : 142EDT 542</i>	1830-1835
3H11	Election et nomination des officiers et sous-officiers : procès-verbaux des opérations électorales, arrêtés de nomination, listes des votants, feuilles de dépouillement. <i>AC : 142EDT 542</i>	1848-1870
3H12	Demandes d'exemption : instructions, décision du comité d'organisation, registre de haute paye en faveur des remplaçants, registre des réclamations, demandes individuelles, certificat médical, correspondance (an V-1848). <i>AC : 142EDT 543</i>	1796-1848
3H13	Contrôle des déserteurs et des réfractaires : états nominatifs, rôles des taxes encourues (an IX-1815). <i>AC : 142EDT 544</i>	1800-1815
3H14	Conseil de discipline : instructions, tableaux de composition, arrêtés de nomination des rapporteurs, convocations, états nominatifs des manquants, listes nominatives des condamnés, rapports, feuilles d'audience, jugements, manuel, correspondance (an IV-1870). <i>AC : 142EDT 546</i>	1795-1870
3H15	Entretien, habillement et armement : circulaires, instructions, règlement, arrêtés préfectoraux, délibérations du conseil municipal, budgets, états des armes et des munitions délivrées, registre des équipements remis, marchés de fourniture, liste nominative des souscripteurs pour l'entretien, correspondance. <i>AC : 142EDT 541</i>	1791-1836

3H16 Entretien, habillement et armement : traité de gré à gré, états des effets d'artillerie, états nominatifs, procès-verbaux de constat de versement d'armes, registre de livraison, certificats de remise, bulletins d'objets à fournir gratuitement, mémoires, factures, tarifs, publicités, échantillons de tissus, correspondance. 1842-1872

3H17 Dépôt d'armes par les gardes nationaux : registre d'inscription. 1834-1837

3H18 Remise d'armes aux gardes nationaux : registre d'inscription. 1848-1849

Sapeurs pompiers

3H19 Conseil supérieur des sapeurs pompiers. - Election des représentants : listes électorales, procès-verbaux des opérations électorales, propagande. 1907-1938

3H20 Compagnie des sapeurs pompiers de Lodève. - Organisation et fonctionnement : instructions, arrêtés préfectoraux, états des armes et de l'équipement, budgets, états des dépenses, souscription, devis et mémoires pour l'acquisition de matériel, correspondance. 1815-1886

3H21 Assemblée générale de la compagnie des sapeurs pompiers : registre des procès-verbaux et des rapports. 1929-1955

3H22 Comptabilité : registres de caisse. 1933-1964

3H23 Election et nomination des officiers et sous-officiers : procès-verbaux des opérations électorales, procès-verbaux de reconnaissance et de prestation de serment, arrêtés préfectoraux. 1831-1974

3H24 Gestion des effectifs : registres matricules, listes nominatives, livrets individuels, arrêté d'attribution de pension, délibération du conseil municipal, correspondance. 1847-1967

3H25 Rémunération : registre des heures dues, registre de solde. 1950-1970

Communicable en 2021

3H26 Acquisition de matériel et d'équipement : dossiers de subvention, marchés, documentation et publicités, correspondance. 1925-1971



Livret individuel de sapeur-pompier [années 1940]
3H24

3H27	Interventions : registres des rapports de secours et d'incendie. <i>Communicable en 2023</i>	1934-1972
3H28	Interventions : registres des rapports de secours et d'incendie. <i>Communicable en 2034</i>	1981-1983
3H29	Interventions : rapports d'incendie et de secours. <i>Communicable en 2021</i>	1944-1970
3H30	Interventions : rapports d'incendie et de secours. <i>Communicable en 2024</i>	1971-1973
3H31	Interventions : rapports d'incendie et de secours. <i>Communicable en 2027</i>	1974-1976
3H32	Interventions : rapports d'incendie et de secours. <i>Communicable en 2029</i>	1977-1978
3H33	Interventions : rapports d'incendie et de secours. <i>Communicable en 2030</i>	1979
3H34	Interventions : rapports d'incendie et de secours. <i>Communicable en 2032</i>	1981
3H35	Société de secours mutuels des sapeurs-pompiers de Lodève : statuts et règlement, registre des procès-verbaux de l'assemblée générale, livre de caisse, états nominatifs, renseignements individuels.	1861-1950

Protection civile

3H36	Protection civile : brevets de secouristes, cartes individuelles.	1957
------	---	------

Sous-Série 4H - Mesures d'exception et faits de guerre

- | | | |
|-----|---|-----------|
| 4H1 | <p>Guerres révolutionnaires : communiqués, lettres et récits de campagne de militaires envoyés à leurs familles et à la mairie (an II-an VIII).</p> <p><i>AC : 142EDT 548</i></p> | 1793-1800 |
| 4H2 | <p>Guerres napoléoniennes. - Campagne d'Espagne : signalements de prisonniers espagnols, verbal de nomination d'expert suite aux dégâts occasionnés par le couchage de prisonniers espagnols (1810-1814). Décès de soldats : extraits mortuaires (1810-1814).</p> | 1810-1814 |
| 4H3 | <p>Coup d'état de 1851. - Désarmement de la ville et des localités voisines : registre du désarmement, état des armes remises, liste nominative des individus désarmés.</p> <p><i>AC : 142 EDT 549</i></p> | 1851-1856 |
| 4H4 | <p>Campagne d'Italie. - Secours aux blessés et aux familles de militaires morts pour la Patrie : circulaire, liste nominative des souscripteurs, extraits des bulletins de l'armée d'Italie.</p> <p><i>AC : 142EDT 550</i></p> | 1859-1860 |
| 4H5 | <p>Militaires morts pour la Patrie : dossiers individuels, listes nominatives des disparus, correspondance.</p> | 1836-1860 |
| 4H6 | <p>Guerre contre la Prusse. - Dons patriotiques des habitants de Lodève : listes nominatives des souscripteurs (1870). Soldats morts au combat : avis de décès, acte de disparition (1873).</p> | 1870-1873 |
| 4H7 | <p>Première guerre mondiale : état des militaires morts pour la Patrie, listes des prisonniers de guerre, liste des réformés, liste des personnes ayant offert des couvertures pour l'armée, registre des visas des télégrammes envoyés et reçus par les particuliers.</p> | 1914-1959 |
| 4H8 | <p>Seconde guerre mondiale. - Cantonnement des troupes allemandes et réquisitions : notifications, fiches de renseignement, inventaire, billets de logement, état des dépenses, listes nominatives (1944-1946). Secours aux réfugiés de guerre : instructions, listes nominatives, états mensuels des réfugiés lorrains chômeurs, demandes de laissez-passer, demandes d'allocations et de bons d'achat, avis aux réfugiés, coupures de presse, correspondance (1941-1944).</p> | 1941-1946 |

Série I - Police, Hygiène publique, Justice

Sous-Série 1I - Police locale

Police locale

1I1	Règlement général de police (1856) et registre des ordonnances de police (1819-1830). <i>AC : 142EDT 551</i>	1819-1856
1I2	Rapports et correspondance du commissaire de police (an IV-1878). <i>AC : 142EDT 552</i>	1795-1878
1I3	Registre des dénonces faites au commissaire (an V-an VI).	1796-1798
1I4	Registres des procès-verbaux.	1827-1836
1I5	Police municipale : rapports hebdomadaires des agents de police. <i>AC : 142EDT 553</i>	1863-1872
1I6	Police municipale : rapports hebdomadaires des agents de police. <i>AC : 142EDT 553</i>	1873-1880
1I7	Police municipale : rapports hebdomadaires des agents de police. <i>AC : 142EDT 553</i>	1881-1886
1I8	Police municipale : rapports des agents de police (1951-1961) et bilans de l'activité générale du poste (1976-1979).	1951-1979
1I9	Organisation et réglementation des fêtes et célébrations nationales : instructions, procès-verbaux de l'administration du département de l'Hérault, délibérations du conseil municipal, programmes, comptes des dépenses, factures, affiches, publicités pour fournitures, correspondance. <i>AC : 142EDT 554</i>	1793-1890

FLAMME PARACHUTE
Invention faite à Toulouse par Lacroix en 1855

MAISON MODÈLE DE PYROTECHNIE DE FRANCE
Seule approuvée par l'Ecole d'Artillerie
DE TOULOUSE.

E. LACROIX
BREVETÉ S.G.D.G.

Pour les illuminations publiques instantanées.
ARTIFICIER DE LA VILLE ET DES THÉÂTRES
Nommé par la Mairie, Seul autorisé
Rue Rempart Matabiau & boulevard Napoléon, 29,
TOULOUSE.

PIÈCES SPÉCIALES
POUR FÊTES NATIONALES
Entreprises d'illuminations
Concours Régionaux
COMICES AGRICOLES.

GRAND ASSORTIMENT
DE SUJETS
Pour fêtes religieuses,
Publiques
etc.
PARTICULIÈRES.

MONSIEUR LE MAIRE,

A une époque où un FEU D'ARTIFICE est le complément indispensable de toute réjouissance publique, je prends la liberté de vous adresser une série de devis, espérant que, soit à l'occasion de la Fête de S. M. l'Empereur, de la Fête patronale de votre ville, des Concours régionaux, Comices agricoles, ou quelque autre circonstance analogue, vous voudrez joindre ce spectacle aux plaisirs de vos administrés.

Vous trouverez dans ma maison, une des plus importantes de France, un très grand nombre de pièces de circonstance, telles que : Statue équestre de l'Empereur; Croix de la Légion-d'Honneur; Grande Couronne de France; Armes des villes; Statue de l'Agriculture; Sujets religieux; Inscriptions diverses; etc., etc.

Tout envoi de Feu d'Artifice sera accompagné de DESSINS et de NOTES EXPLICATIVES très détaillées pour le montage, la disposition et le tir de ces feux. Cependant si vous désiriez un artificier, je vous enverrais un de mes employés, dont les frais de voyage et de séjour seraient à votre charge.

J'ose espérer, Monsieur le Maire, que vous voudrez bien, comme un grand nombre de vos confrères, m'honorer d'une confiance que je m'efforcerai toujours de mériter, et dans cette attente,

J'ai l'honneur d'être,
Monsieur le Maire,
Votre très humble et très obéissant serviteur,

LACROIX,
Artificier de la ville de Toulouse.

N. B. Les Feux d'Artifice ne pouvant être expédiés que par petite vitesse, il est important de faire les demandes assez à temps.

Documentation publicitaire pour les feux d'artifices [années 1860]

- | | | |
|------|---|-----------|
| 1I10 | Organisation et règlementation des fêtes et célébrations nationales : programmes, invitations, bilans financiers, arrêtés du maire, affiches, coupures de presse, correspondance. | 1945-1981 |
| 1I11 | Organisation et règlementation des jeux, fêtes et cérémonies locales, notamment de la Saint-Fulcran : programmes, affiches, listes d'invités, invitations, bilans financiers, coupures de presse, pétitions, arrêté du maire, correspondance. | 1824-1982 |
| 1I12 | Organisation des fêtes locales : affiches grand format.

<i>Inauguration du chemin de fer d'Agde à Lodève (1863)</i>
<i>Grandes fêtes de la Saint-Fulcran (1911)</i>
<i>Réception de l'aviateur Beaumont-Conneau (1912)</i> | 1863-1912 |
| 1I13 | Contrôle et règlementation des lieux publics et débits de boisson : rapports et avis du commissaire de police, autorisations d'ouvertures, jugement, déclarations de débits de boisson, correspondance (an II-1895, 1956-1979).

<i>AC : 142EDT 555</i> | 1794-1979 |
| 1I14 | Police des halles, marchés et ventes diverses : arrêtés du maire, signalements des colporteurs et revendeurs, correspondance. | 1816-1961 |
| 1I15 | Contrôle de la prostitution : circulaire, arrêté préfectoral, arrêtés du maire, rapports, pétitions, correspondance.

<i>AC : 142EDT 557</i> | 1817-1883 |
| 1I16 | Contrôle et prohibition du vagabondage et de la mendicité : instructions, délibération du conseil municipal, arrêté du maire, états nominatifs des mendiants de la ville, demandes de renseignements, procès-verbal d'arrestation, ordres de conduite au dépôt, extraits de jugement, listes des souscripteurs pour l'extinction de la mendicité, correspondance (an X-1858).

<i>AC : 142EDT 558</i> | 1802-1858 |
| 1I17 | Chiens errants et police de la rage : arrêtés du maire, rapport de police, états des dépenses pour chiens abattus et enfouis, correspondance. | 1844-1899 |

1I18 Contrôle et répression des crimes et délits : instructions, procès-verbaux de l'administration du département de l'Hérault, états des effets volés, déclarations de vols, signalements, rapports d'interrogatoires, états des individus condamnés à mort, correspondance. 1791-1872

AC : 142EDT 560

1I19 Police des cimetières : règlements, tableau des distances entre le cimetière et les habitations (1867-1875, 1963, 1969). 1867-1969

1I20 Sinistres, incendies et inondations : règlement, rapports, états des pertes, états de répartition des secours, listes nominatives des souscripteurs, correspondance. 1817-1878

AC : 142EDT 563

1I21 Intempéries de novembre 1982 : dossier de sinistre. 1982-1984

Communicable en 2035

Police urbaine

1I22 Balayage des rues et enlèvement des ordures ménagères : ordonnance de police, dénonciation, copie de jugement (an II-an IV), études, conventions passées avec d'autres communes (1974-1980). 1794-1980

AC : 142EDT 564

Police rurale

1I23 Contrôle de la dépaissance : arrêté du district de Lodève, délibération de l'administration générale du canton de Lodève, correspondance (an II-an XIV). 1794-1805

AC : 142EDT 565

1I24 Police de la chasse : loi, arrêtés préfectoraux, certificats de délivrance de permis, registres des visas des permis de chasser, registre d'inscription des avis émis par le maire, permis imprimés (1844-1904, 1963-1982). 1844-1982

AC : 142EDT 566

Sous-Série 2I - Police générale

- | | | |
|-----|---|-----------|
| 2I1 | Période révolutionnaire. - Remise des titres féodaux et buchage des armes royales : instructions, registre et états de remise des titres et actes relatifs à la féodalité, délibération du conseil municipal, correspondance (an II). | 1793-1794 |
| 2I2 | Période révolutionnaire. - Contrôle des émigrés : procès-verbaux de l'administration du département de l'Hérault, états nominatifs des émigrés du département de l'Hérault, état des biens, états généraux de vente de biens nationaux, inventaire des effets d'or et d'argent et des meubles et immeubles, correspondance.

<i>AC : 142EDT 568</i> | 1792-1807 |
| 2I3 | Période révolutionnaire. - Arrestation des suspects et confiscation de leurs biens : décrets, arrêtés, instructions, procès-verbaux du comité de surveillance, délibération du conseil municipal, délibérations du conseil général de la commune, procès-verbaux d'inventaires des effets, meubles et immeubles des détenus, tableau des nobles, certificats de civisme, pétitions des suspects, correspondance (1793-an VIII).

<i>AC : 142EDT 571</i> | 1793-1800 |
| 2I4 | Demandes de renseignements et recherches dans l'intérêt des familles : procès-verbal de l'administration du district de Lodève, circulaires, correspondance (an II-1865).

<i>AC : 142EDT 570</i> | 1793-1865 |
| 2I5 | Délivrance de passeports pour l'intérieur : instructions (an II-an XII), registres d'enregistrement (1792-an III). | 1792-1804 |
| 2I6 | Délivrance de passeports pour l'intérieur : registres d'enregistrement et registres des visas (an VI-an XII). | 1797-1804 |
| 2I7 | Délivrance de passeports pour l'intérieur : registres d'enregistrement et registres des visas (an XII-1834). | 1804-1834 |
| 2I8 | Délivrance de passeports pour l'intérieur : feuillets de registres à souche. | 1807-1810 |
| 2I9 | Délivrance de passeports pour l'intérieur : feuillets des registres à souche n°1 à 3. | 1811-1814 |

2I10	Délivrance de passeports pour l'intérieur : feuillet des registres à souche n°4, 5 et 7.	1814-1816
2I11	Délivrance de passeports pour l'intérieur : feuillet des registres à souche n°9 et 10.	1817-1819
2I12	Délivrance de passeports pour l'intérieur : feuillet des registres à souche n°11 et 12.	1818-1821
2I13	Délivrance de passeports pour l'intérieur : feuillet du registre à souche n°14.	1825-1828
2I14	Délivrance de passeports pour l'intérieur : feuillet du registre à souche n°15.	1828-1830
2I15	Délivrance de passeports pour l'intérieur : feuillet du registre à souche n°17.	1830-1832
2I16	Délivrance de passeports pour l'intérieur : feuillet des registres à souche n°19 et 20.	1834-1837
2I17	Délivrance de passeports pour l'intérieur : feuillet du registre à souche n°22.	1838-1844
2I18	Délivrance de passeports pour l'intérieur : feuillet du registre à souche n°23.	1844-1848
2I19	Délivrance de passeports pour l'intérieur : feuillet des registres à souche n°24, 25 et 29.	1850-1867
2I20	Délivrance de passeports pour l'intérieur. - Passeports gratuits et pour personnes véritablement indigentes : feuillet de registre à souche.	1829-1833
2I21	Délivrance de passeports pour l'intérieur. - Passeports gratuits et pour personnes véritablement indigentes : feuillet de registre à souche.	1839-1846
2I22	Délivrance de passeports pour l'intérieur. - Passeports gratuits et pour personnes véritablement indigentes : feuillet de registre à souche.	1846-1851
2I23	Délivrance de passeports pour l'intérieur. - Passeports gratuits et pour personnes véritablement indigentes : feuillet de registre à souche.	1851-1857

2I24	Délivrance de passeports pour l'intérieur. - Passeports gratuits : feuillet de registres à souche, pièces justificatives.	1888-1893
2I25	Délivrance de passeports pour l'intérieur. - Passeports gratuits : feuillet de registres à souche, pièces justificatives.	1894-1895
2I26	Délivrance de passeports pour l'intérieur. - Passeports gratuits : feuillet de registres à souche, pièces justificatives, notamment des livrets d'ouvriers.	1896-1906
2I27	Passeports à l'intérieur, passeports à l'extérieur, passeports étrangers : spécimens délivrés (an II-1813).	1793-1813
2I28	Passeports à l'intérieur, passeports à l'extérieur, passeports étrangers : spécimens délivrés, diplômes de la Société de Secours Mutuels de Lodève pouvant servir de passeports.	1827-1875
2I29	Emigration en Algérie : état des avances faites aux cultivateurs et ouvriers colons, correspondance.	1846-1851
2I30	Police du roulage, contrôle des délits de voirie : instructions, procès- verbaux de contravention, correspondance (an VI-1807, 1835-1895). <i>AC : 142EDT 576</i>	1797-1895
2I31	Surveillance de l'opinion publique, contrôle de la correspondance, des imprimeries, de la presse et de l'affichage : instructions, délibérations du district de Lodève, registre des procès-verbaux de contrôle au bureau de la poste, registre d'autorisation des permis d'afficher, correspondance. <i>AC : 142EDT 572</i>	1792-1959
2I32	Sécurité publique. - Maintien de l'ordre et lutte contre les troubles : instructions, procès-verbaux de l'administration municipale, procès- verbaux du conseil du district de Lodève, arrêté du maire, interrogatoires et dépositions, correspondance.	1792-1848
2I33	Souscriptions volontaires : délibérations du conseil municipal, listes nominatives des souscripteurs (an II-1833). <i>AC : 142EDT 578</i>	1793-1833

Police Générale de L'INDRE

DEPARTEMENT
de Rhône

SOUS-PRÉFECTURE
de

COMMUNE
de Lyon.

LOI DU 28 VENDÉMAIRE
AN VI.
Valable pour un an.

PASSE-PORT.

Registre 17.
No. 2281.

SIGNALEMENT.

Âge de 28 ans 1/2
taille d'un mètre
9 centimètres,
cheveux Châtains
sans moyen
sourcils Châtains
yeux Gris
nez Gros.
lèvres grandes
barbes Châtaines
menton ovale
visage ovale long
peint Coloré
marque
de petite verole
SIGNES PARTICULIERS.
une cicatrice
au temps jeune

Signature du Porteur.
J. Laurent

AVIS ESSENTIEL.
Dans les villes où il existe un
Commissaire général de police, le
porteur est tenu de se présenter
auprès de lui pour faire viser son
Passport.

Au Nom de Napoléon 1^{er}
Empereur des Français

Nous Maire de la ville de Lyon
Membre de la Légion d'Honneur

Invitons les Autorités Civiles et Militaires à laisser passer et
librement circuler de Lyon département
de Rhône à Dijon département
Le sieur **S^r Laurent, Jacques,**
profession de **ouvrier teinturier**
né à Avignon département de la haute Garonne,
demeurant au **quai Saint, N° 17**
et à lui donner aide et protection en cas de besoin.

Déclaré sollicité de sa femme **Duport, Lucrèce,** en absence
de son mari et qui le porteur a vu et a vu et a vu et a vu
à Lyon, au quai Saint, N° 17, le 21 mai 1806.
Fait à Lyon le 2 octobre 1807

Le Maire de
la ville de Lyon
J. Laurent

Les Secrétaires
J. P. de la Roche

Passeport pour l'intérieur délivré le 2 octobre 1807
2127

- 2I34 Police politique. - Surveillance des sociétés, cercles et clubs : arrêtés préfectoraux, règlements, statuts, listes nominatives de membres, tableaux des sociétés, correspondance. 1825-1884
- Cercle de la concorde (1884)*
Cercle de la grande loge (1879)
Cercle de l'union (1838)
Société briscambaliste (1850)
Société des amis réunis et ouvriers en laine (1851)
Société des amis de l'ordre et de la paix (1834-1843)
Société des armes (1825-1851)
Société des arts de la ville de Lodève (1846-1847)
Société des compagnons du devoir réunis (1851)
Société des cordonniers (1844)
Société des jeunes économes (1835)
Société des mécaniciens (1834)
Société militaire (1843-1851)
- AC : 142EDT 574*
- 2I35 Police politique. - Coups d'état et changements de régime : proclamation, arrêté préfectoral, adresse du conseil municipal, dépêches télégraphiques, correspondance. 1814-1851
- AC : 142EDT 573*
- 2I36 Police politique. - Condamnés politiques sous la Restauration, attribution d'un secours : instruction, états nominatifs des condamnés. 1839
- 2I37 Contrôle de la vente des armes et des débits de poudre : états des armes, états des poudres, registres de déclaration de livraisons, correspondance. 1811-1871
- AC : 142EDT 577*
- 2I38 Surveillance des étrangers et des réfugiés étrangers : instructions, arrêtés du maire, registres d'inscription et de déclaration, états des mouvements des étrangers, listes nominatives et signalétiques, feuilles de routes, passeports, rapports du commissaire de police, états des sommes payées au titre de secours, saufs-conduit, correspondance. 1793-1852
- AC : 142EDT 579*
- 2I39 Contrôle des étrangers : registres d'enregistrement des arrivées et des départs. 1885-1999
- Communicable en 2050*

2I40 Contrôle des condamnés libérés et des individus dangereux : instructions, feuilles de routes, certificats de libération, ordres de conduite, états nominatifs et statistiques des individus soumis à surveillance, signalements, demandes de renseignements, correspondance (an III-1895).

AC : 142EDT 580

Sous-Série 3I - Justice

3I1 Simple police et justice de paix : instructions, comptes de frais, procès-verbal des recettes et dépenses des greffes de justice, registres des jugements, états des amendes prononcées, état des contraventions, correspondance.

3I2 Election des juges de paix : instructions, procès-verbaux de prestation de serments, délibérations du conseil municipal et du conseil général de la commune, listes nominatives des électeurs, correspondance (1790-an X).

AC : 142EDT 582

3I3 Délivrance de certificats de vie, de résidence, de bonne vie et de moeurs : registres, certificats.

AC : 142EDT 569

3I4 Justice : instructions, copies de jugement, mandats d'arrêt (1791-an VI).

AC : 142EDT 583

3I5 Justice : instructions, copies de jugement, mandats d'arrêt (an VII).

AC : 142EDT 584

3I6 Justice : instructions, copies de jugement, mandats d'arrêt (an VIII-an XI).

AC : 145EDT 585

3I7 Justice : instructions, copies de jugement, mandats d'arrêt (an XII-1817).

AC : 142EDT 586

3I8 Justice. - Demande de réhabilitation : délibération du conseil municipal, correspondance.

3I9	Formation du jury d'assises : liste élémentaire, listes des citoyens appelés, liste cantonale, notifications.	1819-1870
3I10	Formation du jury d'assises : instructions, arrêtés préfectoraux, listes préparatoires, listes définitives, correspondance. <i>Communicable en 2033</i>	1879-1982
3I11	Exploits d'huissiers.	1800-1815
3I12	Exploits d'huissiers.	1816-1824
3I13	Exploits d'huissiers.	1825-1830

Sous-Série 4I - Répression

4I1	Prisons. - Gestion de la prison, du personnel et des détenus : instructions, certificats médicaux, états de situation des prisons, mandat de dépôt, comptes-rendus d'évasion, listes nominatives des prisonniers, registre des mouvements des prisonniers, inventaires des effets, arrêtés de nomination des membres de la commission des prisons, correspondance.	1789-1868
4I2	Prisons. - Subsistance aux prisonniers : états de fournitures, états des dépenses faites par la commune, quittances, correspondance (an III-1855).	1794-1855
4I3	Recherche des forçats évadés : signalements, correspondance (an II-an XI).	1793-1803

Sous-Série 5I - Hygiène publique et salubrité

5I1	Hygiène et salubrité publique : instructions, règlement municipal, rapport et délibérations du conseil d'hygiène et de salubrité publique de l'arrondissement de Lodève, bulletins de statistique sanitaire, plaintes, pétitions, correspondance (an IV-1909). <i>AC : 142EDT 592</i>	1795-1909
5I2	Médecins, sages-femmes et pharmaciens. - Contrôle et recensement : tableaux et listes nominatives, registre de déclaration, demandes de renseignements, correspondance (an VIII-1873). <i>AC : 142EDT 594</i>	1799-1873

- 5I3 Logements insalubres et immeubles menaçant ruine. - 1793-1866
 Surveillance et démolition : instructions, arrêtés du maire, procès-verbaux de constat, rapports, comptes rendus de visites, plaintes, correspondance (an II-1866).
AC : 142EDT 593
- 5I4 Etablissements dangereux, insalubres ou incommodes. - 1811-1905
 Autorisation et contrôle : instructions, arrêtés préfectoraux, arrêtés du maire, enquêtes de commodo et incommodo, pétitions, tableau des établissements, correspondance.
AC : 142EDT 595
- 5I5 Etablissements dangereux, insalubres ou incommodes. - 1954-1983
 Autorisation et contrôle : arrêtés préfectoraux, rapports, dossiers d'adjudication, bail, correspondance.
- 5I6 Vaccination : tableau des vaccinations pratiquées contenant des observations médicales (1839), listes nominatives (1939-1954). 1839-1954
- 5I7 Vaccination : registres, listes nominatives. 1955-1970
Communicable en 2021
- 5I8 Contrôle des épidémies : instructions, arrêtés du maire, certificats médicaux, correspondance (an V-1884). 1798-1884
- 5I9 Décharges sauvages de la commune et de ses environs : dossier d'avant projet d'aménagement. 1978
- 5I10 Inspection des viandes. - Surveillance des abattoirs et des tueries : instructions, arrêtés préfectoraux, arrêtés du maire, correspondance. 1816-1952
AC : 142EDT 597
- 5I11 Inspection des viandes. - Surveillance et gestion de l'abattoir municipal : registre d'inspection de la viande (1956-1957), registres journaliers des entrées par boucher (1948-1969). 1948-1969

- | | | |
|------|--|-----------|
| 5I12 | Inspection des viandes. - Surveillance et gestion de l'abattoir municipal : registres des entrées et des abattages (1963-1969), registre des saisies (1965-1969), registre de prophylaxie (1966-1969), registre des statistiques (1960-1969), registre de notes (1966-1969). | 1960-1969 |
| 5I13 | Inspection des viandes. - Surveillance et gestion de l'abattoir municipal : livres d'abattoirs. | 1964-1969 |
| 5I14 | Surveillance du bétail. - Contrôle des épizooties : ordonnance royale, arrêtés préfectoraux, correspondance (an V-1912). | 1796-1912 |
- AC : 142EDT 596*

Série K - Elections et personnel

Sous-Série 1K - Elections

Elections politiques

- | | | |
|-----|--|-----------|
| 1K1 | Electeurs communaux : rôle et tableau des citoyens actifs (1790), listes des citoyens ayant droit de voter dans les assemblées primaires des différentes sections (an III-an VII). | 1790-1800 |
|-----|--|-----------|
- AC : 142EDT 601*
- | | | |
|-----|--|-----------|
| 1K2 | Electeurs communaux : registre d'inscription civique (15 floréal an IV - 10 avril 1811). | 1796-1811 |
|-----|--|-----------|
- | | | |
|-----|---|-----------|
| 1K3 | Electeurs communaux : listes nominatives des plus forts contribuables (an IX-1861). | 1801-1861 |
|-----|---|-----------|
- AC : 142EDT 599*
- | | | |
|-----|--|-----------|
| 1K4 | Elections communales de l'an IX. - Formation et renouvellement des listes d'éligibilité prescrites par la Constitution : état nominatif des citoyens de la commune votant dans l'arrondissement communal de Lodève, tableaux nominatifs des citoyens de l'arrondissement communal de Lodève, état indicatif du nombre de votants par séries avec désignation des rues ou quartiers, des directeurs de scrutin et des scrutateurs, listes des votants, des éligibles et des suffrages obtenus par séries, listes des notables du département et des notables communaux (an IX). | 1800-1801 |
|-----|--|-----------|

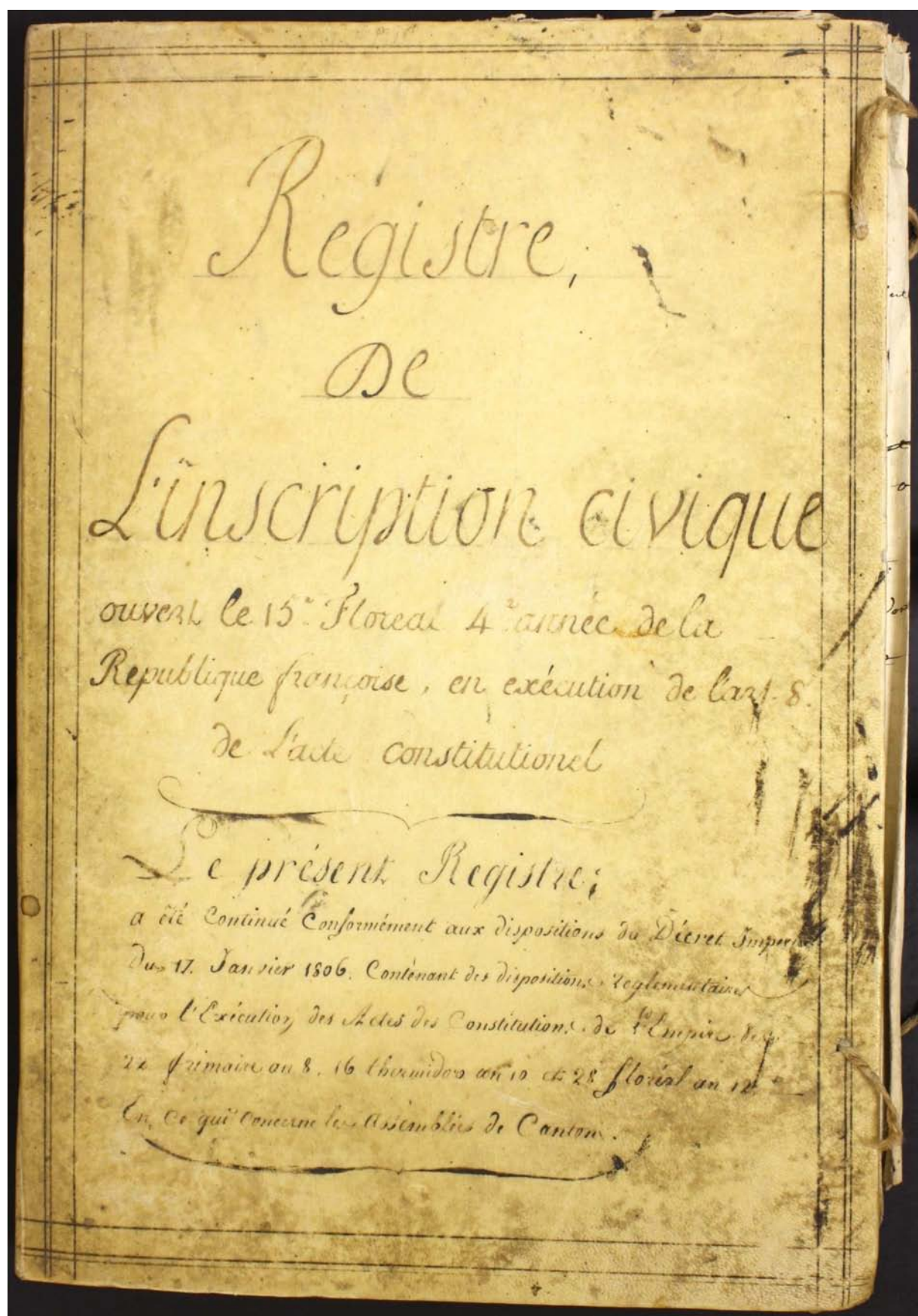

Registre d'inscription civique (15 floréal an IV-10 avril 1811)

1K2

1K5	Elections politiques : listes cantonales de votants (1804-1814), listes départementales des éligibles (1824, 1827).	1804-1827
1K6	Révision des listes électorales et du jury : instructions, arrêtés préfectoraux, cahiers d'observations sur les électeurs et les listes, registres de réclamations, états nominatifs (notamment des militaires), listes des contribuables, jugements, correspondance. <i>AC : 142EDT 600</i>	1808-1890
1K7	Collèges électoraux du département et du troisième arrondissement : listes des électeurs et du jury.	1827-1830
1K8	Collège du sixième arrondissement électoral : listes nominatives des électeurs par canton, listes des vingt électeurs les plus âgés et des vingt les plus jeunes.	1834-1846
1K9	Electeurs municipaux censitaires : cartes individuelles.	1847-1848
1K10	Listes générales des électeurs (1830-1833, 1836-1837, 1839-1847).	1830-1847
1K11	Listes générales des électeurs.	1848-1853
1K12	Listes générales des électeurs.	1854-1862
1K13	Listes générales des électeurs (1863-1869), listes d'émargement (1869-1870), liste supplémentaire (1871).	1863-1871
1K14	Listes générales des électeurs (1874, 1877-1879) et tableau rectificatif (1875).	1874-1879
1K15	Listes générales des électeurs (1880, 1884-1885, 1887-1889) et tableaux rectificatifs (1881-1883, 1885).	1880-1889
1K16	Listes générales des électeurs (1890-1898) et tableaux rectificatifs (1893-1894, 1898-1899).	1890-1899
1K17	Listes générales des électeurs.	1900-1907

1K18	Listes générales des électeurs (1953, 1956, 1958, 1970).	1953-1970
1K19	Listes d'émargement aux scrutins non déterminés.	1958-1971
1K20	Liste générale des électeurs.	1973
1K21	Liste générale des électeurs (2 volumes).	1974
1K22	Liste générale des électeurs.	1975
1K23	Liste générale des électeurs (2 volumes).	1976
1K24	Liste générale des électeurs.	1977
1K25	Liste générale des électeurs (2 volumes).	1978
1K26	Liste générale des électeurs (2 volumes).	1979
1K27	Liste générale des électeurs (2 volumes).	1980
1K28	Liste générale des électeurs (2 volumes).	1981
1K29	Liste générale des électeurs.	1982
1K30	Plébiscites : arrêté préfectoral, procès-verbaux des opérations électorales, liste d'émargement, correspondance. <i>AC : 142EDT 602</i>	1851-1870
1K31	Référendums : arrêtés préfectoraux, listes des membres des bureaux, listes d'émargement, procès-verbaux des opérations électorales. <i>Constitution de la V^{ème} République (1958) Autodétermination de l'Algérie (1961) Ratification des accords d'Evian (1962) Election du président de la République au suffrage universel (1962) Création des régions et rénovation du Sénat (1969) Ratification du traité relatif à l'élargissement des Communautés européennes (1972)</i>	1958-1972

1K32	Elections européennes : listes des membres des bureaux, listes d'émargement, procès-verbaux des opérations électorales.	1979
1K33	Elections présidentielles : instructions, affiche, correspondance. <i>AC : 142EDT 603</i>	1848
1K34	Elections présidentielles : listes des membres des bureaux, listes d'émargement, procès-verbaux des opérations électorales, propagande.	1965-1981
1K35	Elections sénatoriales : listes d'émargement, procès-verbaux des opérations électorales, propagande (1887-1904, 1959-1980).	1887-1980
1K36	Elections législatives : ordonnances du roi, arrêtés préfectoraux, arrêtés du maire, listes des membres des collèges électoraux, registres de remise des cartes des électeurs, comptes rendus de déroulement du scrutin, affiches, correspondance.	1830-1849
1K37	Elections législatives : arrêtés préfectoraux, listes des membres des bureaux, procès-verbaux des opérations électorales, dépêches télégraphiques, arrêts du Conseil d'Etat, affiches, correspondance.	1852-1902
1K38	Elections législatives : listes des membres des bureaux, listes d'émargement, procès-verbaux des opérations électorales, propagande.	1956-1973
1K39	Elections législatives : listes des membres des bureaux, listes d'émargement, procès-verbaux des opérations électorales, propagande.	1978-1981
1K40	Elections au conseil général et au conseil d'arrondissement : arrêtés préfectoraux, registres de remise des cartes d'électeurs, listes des dix électeurs les plus jeunes et des dix les plus âgés, procès-verbaux des opérations électorales, télégrammes, affiches, propagande, correspondance (1834-1904, 1931). <i>AC : 142EDT 605-606</i>	1834-1931
1K41	Elections cantonales : arrêtés préfectoraux de création de bureaux de vote, listes des membres des bureaux, listes d'émargement, procès-verbaux des opérations électorales, comptes rendus de réunions de la commission de propagande, professions de foi, affiches.	1945-1982

- 1K42 Constitution et renouvellement du comité permanent, 1789-1824
des assemblées primaires et du conseil municipal : instructions, décrets impériaux, ordonnances du roi, arrêtés préfectoraux de nomination, procès-verbaux de réunions des assemblées primaires de la commune, comptes rendus d'opérations électorales, états nominatifs des conseillers municipaux, lettres de démission, correspondance.
AC : 142EDT 598, 607
- 1K43 Nominations et élections municipales : ordonnances royales, listes des 1830-1834
électeurs par sections, procès-verbaux des opérations électorales, états nominatifs des conseillers municipaux, affiches, correspondance.
- 1K44 Nominations et élections municipales : ordonnances royales, listes des 1837-1840
électeurs par sections, procès-verbaux des opérations électorales, états nominatifs des conseillers municipaux, affiches, correspondance.
- 1K45 Nominations et élections municipales : ordonnances royales, arrêtés 1843-1852
présidentiels, listes des électeurs par sections, procès-verbaux des opérations électorales, états nominatifs des conseillers municipaux, affiches, correspondance.
- 1K46 Nominations et élections municipales : décrets impériaux, arrêtés 1855-1912
préfectoraux, listes d'émargement, procès-verbaux des opérations électorales, procès-verbaux d'installation du conseil municipal, états nominatifs des conseillers municipaux, dossiers de contentieux, affiches, correspondance.
- 1K47 Elections municipales : arrêtés préfectoraux, comptes rendus de réunions 1945-1977
de la commission de propagande, listes des membres des bureaux, listes d'émargement, procès-verbaux des opérations électorales, procès-verbaux d'installation du conseil municipal, tableaux des conseillers municipaux, listes des commissions, professions de foi.

Elections socio-professionnelles

- 1K48 Elections à la Chambre d'agriculture de l'Hérault : listes des électeurs, 1970-1982
procès-verbaux des opérations électorales.
- 1K49 Elections à la Chambre de métiers de l'Hérault : listes des électeurs, 1959-1980
procès-verbaux des opérations électorales.
[lacunes]

- 1K50 Elections et renouvellements au Tribunal de commerce de Lodève : 1809-1911
instructions, arrêtés préfectoraux, listes nominatives des électeurs,
procès-verbaux des opérations électorales, procès-verbaux d'installation
et de prestation de serment, affiches, correspondance.
AC : 142EDT 608
- 1K51 Nomination du maire de Lodève comme membre correspondant 1867
à la Chambre de commerce de Montpellier : extrait du registre des
procès-verbaux de la Chambre de commerce de Montpellier, correspondance.
AC : 142EDT 609
- 1K52 Elections consulaires à la Chambre de commerce et d'industrie 1964-1982
de Montpellier et au Tribunal de commerce de Lodève :
listes des électeurs, procès-verbaux des opérations électorales.
- 1K53 Elections et renouvellements à la Chambre consultative 1832-1884
des arts et manufactures de Lodève : arrêtés préfectoraux,
délibérations de la chambre, listes des électeurs, procès-verbaux
des opérations électorales, listes des membres de la chambre, correspondance.
AC : 142EDT 610
- 1K54 Renouvellement et élections au Conseil de prud'hommes de Lodève : 1807-1912
décrets et arrêtés de nomination, listes nominatives des électeurs,
procès-verbaux des opérations électorales, listes des membres du conseil,
procès-verbaux d'installation, correspondance.
AC : 142EDT 611
- 1K55 Elections prud'homales : déclarations nominatives des salariés et des 1979
employeurs, listes des délégués et assesseurs, procès-verbaux des
opérations électorales.
Communicable en 2030
- 1K56 Elections prud'homales : déclarations nominatives des salariés et des 1980-1982
employeurs, listes des délégués et assesseurs, procès-verbaux des
opérations électorales.
Communicable en 2033
- 1K57 Elections des assesseurs aux Tribunaux paritaires des baux ruraux : 1963-1983
listes des preneurs et des bailleurs, procès-verbaux des opérations électorales.

1K58 Elections au centre régional de la propriété forestière : 1966-1972
arrêts préfectoraux, listes électorales.

1K59 Elections des membres des conseils d'administration d'organismes sociaux : 1907-1982
listes des électeurs, listes d'émargement, procès-verbaux des opérations électorales, bulletins de vote, tracts.

Conseil supérieur de la Mutualité (1907)

Caisse de Mutualité sociale agricole de l'Hérault (1968-1980)

Société de secours minière de l'Hérault (1969)

Caisse interprofessionnelle artisanale d'assurance vieillesse (1973)

Caisse d'allocations familiales et caisse primaire d'assurance maladie (1982)

1K60 Elections des délégués permanents à la sécurité des ouvriers mineurs : 1976-1979
listes électorales.

Sous-Série 2K - Personnel municipal

2K1 Elections des représentants du personnel à la CNRACL et aux 1948-1977
commissions paritaires : listes nominatives des électeurs, procès-verbaux des opérations électorales.

2K2 Recrutement et organisation de concours : dossiers de candidatures, 1976-1978
listes des candidats, fiches signalétiques, listes des épreuves et des sujets, copies des candidats, résultats, correspondance.

Communicable en 2029

2K3 Recrutement, traitement et habillement du personnel communal : 1792-1875
ordonnances royales, arrêts préfectoraux, arrêts du maire, délibérations du conseil municipal, procès-verbaux de prise d'installation, listes nominatives des employés municipaux, prestations de serment, certificats de bonne conduite, correspondance.

AC : 142EDT 612

2K4 Recrutement et gestion du personnel de l'octroi : arrêts de nomination, 1812-1919
délibérations du conseil municipal, listes de candidats, notes sur le personnel, prestations de serment, cahier de présence, lettres de démission, réclamations.

AC : 142EDT 613



Diplôme de donneur de sang bénévole (1961)
3K1

2K5	Gestion du personnel communal : arrêtés préfectoraux, arrêtés de nomination, délibérations du conseil municipal, statuts des fonctionnaires municipaux, tableaux des effectifs, tableaux d'avancement, correspondance. <i>Communicable en 2033</i>	1926-1982
2K6	Agents partis avant 1983 : dossiers individuels (A-B). <i>Communicable en 2033</i>	1929-1982
2K7	Agents partis avant 1983 : dossiers individuels (C-G). <i>Communicable en 2033</i>	1929-1982
2K8	Agents partis avant 1983 : dossiers individuels (J-V). <i>Communicable en 2033</i>	1929-1982

Sous-Série 3K - Protocole et distinctions honorifiques

3K1	Attribution de distinctions honorifiques, notamment de médailles militaires, et de récompenses pour actes de dévouement : arrêtés préfectoraux, états nominatifs des anciens militaires, listes nominatives de bénéficiaires, diplômes, correspondance. <i>AC : 142EDT 614</i>	1810-1976
-----	---	-----------

Série L - Finances de la commune

Sous-Série 1L - Comptabilité

Finances

1L1	Budgets et comptes (1790-an XII). <i>AC : 142EDT 615</i>	1790-1804
1L2	Budgets et comptes (an XIII-1813). <i>AC : 142EDT 616</i>	1804-1813

1L3	Budgets et comptes. <i>AC : 142EDT 617</i>	1814-1831
1L4	Budgets et comptes. <i>AC : 142EDT 618</i>	1832-1849
1L5	Budgets et comptes. <i>AC : 142EDT 619</i>	1850-1871
1L6	Budgets et comptes.	1872-1887
1L7	Budgets et comptes.	1888-1910
1L8	Budget additionnel (1922), budget (1931), comptes administratifs (1944-1945), budgets et comptes (1946-1958).	1922-1958
1L9	Budgets et comptes.	1959-1981
<i>Comptabilité</i>		
1L10	Comptabilité : registres des recettes et dépenses, registres de mandats, états de dépenses et recettes (1790-an X). <i>AC : 142EDT 620</i>	1790-1802
1L11	Journaux généraux et livres de caisse.	1814-1823
1L12	Grands-livres, journaux généraux et livres de détail des recettes et des dépenses.	1824-1827
1L13	Grands-livres, journaux généraux et livres de détail des recettes et des dépenses.	1828-1830
1L14	Grands-livres et journaux généraux.	1831-1835
1L15	Grands-livres et journaux généraux.	1836-1840

1L16	Grands-livres et journaux généraux.	1841-1844
1L17	Grands-livres et journaux généraux.	1845-1849
1L18	Grands-livres et journaux généraux.	1850-1854
1L19	Grands-livres et journaux généraux.	1855-1859
1L20	Grands-livres et journaux généraux.	1860-1864
1L21	Grands-livres et journaux généraux.	1865-1869
1L22	Grands-livres et journaux généraux.	1870-1873
1L23	Grands-livres et journaux généraux.	1874-1877
1L24	Grands-livres et journaux généraux.	1878-1882
1L25	Grands-livres et journaux généraux.	1883-1888
1L26	Grands-livres et journaux généraux.	1889-1893
1L27	Grands-livres et journaux généraux.	1894-1897
1L28	Grands-livres et journaux généraux.	1898-1902
1L29	Grands-livres et journaux généraux.	1903-1906
1L30	Registres de comptabilité (1915-1919, 1924-1932).	1915-1932
1L31	Registres de comptabilité.	1933-1949
1L32	Registres de comptabilité.	1950-1958

1L33	Comptabilité : registres (1959-1960), journaux centralisateurs (1960-1968).	1959-1968
1L34	Comptabilité : livres de détail des recettes et des dépenses.	1943-1958
1L35	Comptabilité : journaux divisionnaires des crédits.	1959-1968
1L36	Gestion et contrôle des comptes : arrêts de la Cour des comptes, arrêtés préfectoraux, délibérations du conseil municipal, registre d'inscription des pièces, procès-verbaux de vérification des comptes, états et rapports de situation financière (an III-1869). <i>AC : 142EDT 633</i>	1794-1869
1L37	Gestion et contrôle des comptes : arrêts de la Cour des comptes, arrêtés préfectoraux, délibérations du conseil municipal, procès-verbaux de vérification des comptes, états et rapports de situation financière, décisions du trésorier-payeur général, procès-verbaux de clôture des livres et de vérification de la caisse, correspondance.	1857-1979
1L38	Pièces justificatives aux comptes. <i>AC : 142EDT 624</i>	1789-1792
1L39	Pièces justificatives aux comptes (1793-an II). <i>AC : 142EDT 625</i>	1793-1794
1L40	Pièces justificatives aux comptes (an III-an IV). <i>AC : 142EDT 626</i>	1794-1796
1L41	Pièces justificatives aux comptes (an V). <i>AC : 142EDT 627</i>	1796-1797
1L42	Pièces justificatives aux comptes (an VI-an X). <i>AC : 142EDT 628</i>	1797-1802
1L43	Pièces justificatives aux comptes (an XI). <i>AC : 142EDT 629</i>	1802-1803

1L44	Pièces justificatives aux comptes (an XII). <i>AC : 142EDT 630</i>	1803-1804
1L45	Pièces justificatives aux comptes (an XIII). <i>AC : 142EDT 631</i>	1804-1805
1L46	Pièces justificatives aux comptes (an XIV-1810).	1805-1810
1L47	Comptabilité : bordereaux détaillés des recettes et des dépenses (1860-1880), balances des comptes (1832-1866, 1910). <i>AC : 142EDT 623</i>	1832-1910
1L48	Registres des recettes et dépenses.	1868-1873
1L49	Registres des recettes et dépenses.	1874-1878
1L50	Registres des recettes et dépenses.	1879-1889
 Sous-Série 2L - Revenus de la commune		
2L1	Livres et journaux à souche des recettes des communes et établissements publics. [échantillonnage]	1822-1848
2L2	Journaux à souche des recettes des communes et établissements de bienfaisance. [échantillonnage]	1853-1878
2L3	Emprunts et dettes de la commune : instructions, états et registres des dettes, correspondance. <i>AC : 142EDT 644</i>	1790-1819
2L4	Emprunts pour l'achat de subsistances : arrêté préfectoral, délibérations du conseil général de la commune, délibérations du conseil municipal, états des prêteurs, pétitions, tableaux d'amortissement, quittance, correspondance. <i>AC : 142EDT 645</i>	1793-1830

- | | | |
|------|--|-----------|
| 2L5 | Emprunts et dettes de la commune : instructions, arrêtés du maire, délibérations du conseil municipal, procès-verbaux d'adjudication, états des dettes, tableaux d'amortissement, registre d'émargement des arrérages semestriels, correspondance. | 1846-1897 |
| 2L6 | Emprunts de 240000 francs pour des projets d'utilité publique et de 37500 francs pour la mobilisation des gardes nationaux : carnets à souche d'obligations. | 1864-1870 |
| 2L7 | Emprunt de 100000 francs pour l'exécution de divers projets communaux d'utilité publique : carnets à souche d'obligations. | 1870 |
| 2L8 | Emprunts de 170000 francs pour la construction du casernement et de 110000 francs pour couvrir le déficit du budget prévisionnel de 1876 : carnets à souche d'obligations. | 1875-1877 |
| 2L9 | Emprunts pour couvrir le déficit des budgets additionnels de 1878 et de 1882 : carnets à souche d'obligations. | 1878-1882 |
| 2L10 | Gestion des legs et des rentes : ordonnances royales, arrêtés préfectoraux, délibérations du conseil municipal, décharges de legs, copies de testaments, inventaires de biens, comptes de gestion, correspondance.

<i>AC : 142EDT 643</i> | 1822-1926 |
| 2L11 | Gestion des legs : délibérations du conseil municipal, testaments, correspondance.

<i>Communicable en 2057</i> | 1950-1981 |
| 2L12 | Perception de taxes et droits divers. - Taxe pour l'entretien des routes, ferme des barrières : instructions, arrêtés préfectoraux, compte des fournitures, devis d'entretien, procès-verbaux d'infraction, registre des déclarations des viticulteurs exemptés (an VI-an XIII). Etablissement d'un droit sur les inhumations : délibération du conseil municipal, arrêté du maire (1870, 1871).

<i>AC : 142EDT 710</i> | 1798-1871 |
| 2L13 | Perception de la taxe municipale sur les chiens : état nominatif des déclarants, registres à souche d'inscription des déclarations, relevés annuels des chiens de la ville, réclamations. | 1855-1887 |

2L14	Perception des contributions sur les voitures, chevaux, mules et mulets : bordereaux de déclarations et modifications, registres à souche d'inscription des déclarations.	1871-1905
2L15	Perception des taxes sur les cercles, sociétés et lieux de réunions : bordereaux de déclaration des cercles, registres à souche d'inscription des déclarations.	1871-1906
2L16	Fonctionnement et suppression des bains communaux : délibérations du conseil municipal, règlement, bulletins ou cahiers de versement à la caisse municipale.	1947-1974
2L17	Ferme de la boucherie (1790-1793) et droits d'abattage (1851-1880) : délibérations du conseil général de la commune, listes des actionnaires, délibérations de l'assemblée des actionnaires, listes des membres du bureau, comptes, bordereaux des recettes et dépenses, états du bétail, correspondance. <i>AC : 142EDT 640</i>	1790-1880
2L18	Ferme des boues et immondices : arrêté préfectoral, cahiers des charges, procès-verbaux d'adjudication, baux, correspondance (an VII-1875). <i>AC : 142EDT 641</i>	1799-1875
2L19	Ferme du balayage et de l'enlèvement des fumiers, boues et immondices : arrêtés du maire, délibérations du conseil municipal, cahiers des charges, procès-verbaux d'adjudication, traités et avenants, rapports de police, réclamations, documentation, correspondance.	1935-1975
2L20	Ferme des droits de plaçage, pesage, mesurage et jaugeage : arrêtés préfectoraux, arrêtés du maire, délibérations du conseil municipal, cahiers des charges, procès-verbaux d'adjudication, baux, correspondance (an VII-1873). <i>AC : 142EDT 642</i>	1798-1873
2L21	Ferme des droits de plaçage, pesage, mesurage et jaugeage : arrêtés du maire, délibérations du conseil municipal, règlements, cahiers des charges, procès-verbaux d'adjudication, baux, cahiers des recettes des droits de place perçus, correspondance.	1876-1968
2L22	Recouvrement des redevances dues pour la jouissance des concessions d'eau potable : rôles annuels d'abonnés (1931, 1934-1936, 1939, 1942-1958).	1931-1958

Octroi

2L23	Octroi. - Organisation et fonctionnement : règlementation, délibérations du conseil municipal, baux de location du bureau, demandes d'entrepôt, correspondance (an VIII-1839).	1799-1839
2L24	Octroi. - Organisation et fonctionnement : règlementation, délibérations du conseil municipal, baux de location du bureau, demandes d'entrepôt, correspondance.	1840-1937
2L25	Octroi. - Organisation et fonctionnement : registres des ordres de services.	1874-1894
2L26	Octroi. - Organisation et fonctionnement : registres des ordres de services.	1895-1901
2L27	Octroi. - Organisation et fonctionnement : registres des ordres de services.	1902-1918
2L28	Octroi. - Organisation et fonctionnement : registres des comptes rendus de service de nuit.	1889-1901
2L29	Octroi. - Organisation et fonctionnement : statistiques et rapports.	1839-1889
2L30	Octroi. - Règlement et tarifs, fixation, approbation et publication : instructions, décrets, ordonnances, délibérations du conseil municipal, projets et propositions, brochures imprimées, tarifs et règlement de l'octroi de la ville de Montpellier, correspondance (an VIII-1839).	1799-1839
2L31	Octroi. - Règlement et tarifs, fixation, approbation et publication : instructions, décrets, ordonnances, délibérations du conseil municipal, projets et propositions, brochures imprimées, correspondance.	1840-1898
2L32	Octroi. - Affermage et mise en régie : cahiers des charges, procès-verbaux d'adjudication et de mise en jouissance, affiches, certificats d'affichage, dossiers de candidatures des adjudicataires, réclamations, contentieux, inventaire des registres, correspondance (an X-1920).	1801-1920
2L33	Octroi. - Comptabilité : instructions, comptes du receveur, registres des mandatements sur le produit de l'octroi, états financiers, tableaux d'appointment des préposés (an VIII-1885).	1799-1885



RÈGLEMENT
POUR L'OCTROI
DE LA COMMUNE DE LODÈVE.

CHAPITRE PREMIER.

§ 1^{er}.

De la Perception.

ARTICLE PREMIER.

L'octroi municipal et de bienfaisance établi dans la commune de Lodève, département de l'Hérault, sera perçu conformément au tarif ci-annexé, et d'après les dispositions du présent Règlement.

La perception se fera sur tous les objets compris au tarif, et sur tous les consommateurs, sans aucune exception.

La surveillance immédiate de l'Octroi appartient au Maire, sous l'autorité de l'Administration supérieure.

Règlement de l'octroi municipal (1824)

2L30

2L34	Octroi. - Comptabilité : livres de détail spécial des recettes et dépenses (1839-1849, 1850-1856)	1839-1856
2L35	Octroi. - Comptabilité : livres de détail spécial des recettes et dépenses (1857-1861, 1862-1864)	1857-1864
2L36	Octroi. - Comptabilité : sommiers des comptes récapitulatifs des recettes et dépenses (avec lacunes).	1860-1886
2L37	Octroi. - Comptabilité : sommiers des comptes récapitulatifs des recettes et dépenses (avec lacunes).	1887-1916
2L38	Octroi. - Comptabilité : journaux généraux des recettes et des dépenses (avec lacunes).	1860-1875
2L39	Octroi. - Comptabilité : journaux généraux des recettes et des dépenses.	1876-1889
2L40	Octroi. - Comptabilité : journaux généraux des recettes et des dépenses (avec lacunes).	1893-1906
2L41	Octroi. - Comptabilité : bordereaux mensuels, annuels et particuliers des recettes et dépenses (an VIII-1817).	1799-1817
2L42	Octroi. - Comptabilité : bordereaux mensuels des recettes et dépenses.	1818-1824
2L43	Octroi. - Comptabilité : bordereaux mensuels des recettes et dépenses.	1825-1834
2L44	Octroi. - Comptabilité : bordereaux mensuels des recettes et dépenses.	1835-1843
2L45	Octroi. - Comptabilité : bordereaux mensuels des recettes et dépenses.	1844-1850
2L46	Octroi. - Comptabilité : bordereaux mensuels des recettes et dépenses.	1851-1860
2L47	Octroi. - Comptabilité : bordereaux mensuels des recettes et dépenses.	1862-1871
2L48	Octroi. - Comptabilité : bordereaux mensuels des recettes et dépenses.	1872-1883

2L49	Octroi. - Comptabilité : bordereaux mensuels des recettes et dépenses.	1884-1895
2L50	Octroi. - Comptabilité : bordereaux mensuels des recettes et dépenses.	1896
2L51	Octroi. - Droit d'entrée sur le vin et les vendanges : pétition en faveur d'une taxe unique, rôles.	1849-1884
2L52	Octroi. - Infractions : registre d'inscription des procès-verbaux, tableaux des saisies et des amendes, actes de transaction, correspondance.	1810-1926

Sous-Série 3L - Charges de la commune

3L1	Comptabilité : registres de mandats, états et journaux des dépenses (an XI-1819). <i>AC : 142EDT 621-622</i>	1802-1819
3L2	Journaux et grand-livre des dépenses.	1820-1828
3L3	Grands-livres des dépenses. [échantillonnage]	1829-1841
3L4	Grands-livres des dépenses. [échantillonnage]	1842-1849
3L5	Grands-livres des dépenses. [échantillonnage]	1856-1868
3L6	Remise de mandats : registres nominatifs d'émargement (3 juillet 1832-13 avril 1844). <i>AC : 142EDT 382</i>	1832-1844
3L7	Rémunération du personnel : cahiers des traitements (1945-1959), états annuels (1949-1955), états mensuels (1959-1960), fiches individuelles de traitement (1961-1965). <i>Communicable en 2016</i>	1945-1965

3L8	Rémunération du personnel : fiches individuelles de traitement. <i>Communicable en 2025</i>	1966-1974
3L9	Rémunération du personnel : fiches individuelles de traitement. <i>Communicable en 2032</i>	1975-1981
3L10	Versement des cotisations sociales : déclarations nominatives annuelles des salaires, bordereaux des déclarations annuelles à l'IRCANTEC. <i>Communicable en 2033</i>	1960-1982

Série M – Batiments

Sous-Série 1M - Edifices publics

1M1	Etat des bâtiments communaux : statistiques, correspondance. <i>AC : 142EDT 646</i>	1847
1M2	Constructions publiques. - Recensement : questionnaires renseignés (1964). Economies d'énergie et enquête sur le chauffage : avant-projet de valorisation du site géothermique de Lodève, questionnaires renseignés (1976-1977).	1964-1977
1M3	Réparation et vente de la maison commune : décret, arrêté de l'administration du département de l'Hérault, arrêté préfectoral, délibérations du conseil général de la commune, procès-verbal d'estimation, procès-verbal d'adjudication, correspondance (an VIII-1811). <i>AC : 142EDT 647</i>	1800-1811
1M4	Hôtel de ville. - Aménagements et réparations : dossiers de travaux, plans (1810-1879). Décoration de la salle des séances : délibérations du conseil municipal, devis, plan, correspondance (1838-1845). Assurances contre l'incendie : délibération du conseil municipal, polices, correspondance (1839-1865). <i>AC : 142EDT 386, 648</i>	1810-1879
1M5	Hôtel de ville. - Restauration de la façade sud : dossier de marché (1963-1966). Réaménagement, première tranche : dossier de maîtrise d'oeuvre, projet, dossier de subvention (1965-1971).	1963-1971

- | | | |
|------|---|-----------|
| 1M6 | Réaménagement de l'hôtel de ville, première tranche : dossiers de marchés de travaux. | 1966-1971 |
| 1M7 | Hôtel de ville. - Aménagements et restaurations, notamment du grand escalier d'honneur : dossiers de travaux (1969-1974). Aménagement des bureaux de la sécurité sociale dans l'aile sud-ouest : dossier de travaux (1973-1975). | 1969-1975 |
| 1M8 | Hotel de ville. - Aménagement d'une salle de conférence : études, dossier de marché, correspondance (1974-1979). Aménagement de la tour est et de locaux : dossiers de travaux (1977-1979). Restauration des locaux dans le cadre de l'année du patrimoine : avant-projet, dont photographies (1980). Réfection des couvertures des dômes : dossier de marché (1982-1983). | 1975-1983 |
| 1M9 | Ancien évêché. - Démolition et reconstruction du mur de l'ancienne orangerie : dossier de travaux (an VIII-1809). Cession du bâtiment à la commune : décret impérial, correspondance (1809). Réparations et installation de l'hôtel de la sous-préfecture, de la prison et de tribunaux : arrêtés préfectoraux, procès-verbaux d'adjudication, procès-verbaux d'estimation, baux de location, correspondance (1809-1813). | 1799-1813 |
| | <i>AC : 142EDT 649</i> | |
| 1M10 | Sous-préfecture. - Aménagement des bureaux et du logement du sous-préfet à l'hôtel de ville : dossiers de travaux, inventaire des objets mobiliers, plan (1814-1832). Construction d'un nouveau bâtiment et d'une place : délibérations du conseil municipal, dossier d'acquisition foncière, correspondance (1852-1857). Acquisition de l'ancien hôtel par la commune : arrêté préfectoral (1860). | 1814-1860 |
| | <i>AC : 142EDT 650</i> | |
| 1M11 | Horloges publiques. - Entretien : traités de gré à gré, correspondance (1870-1877). Installation d'horloges électriques : dossiers de marchés (1952-1954). | 1870-1954 |
| 1M12 | Prisons. - Réparations : délibérations du conseil municipal, devis, procès-verbaux d'adjudication, tableau de la population carcérale, correspondance (an III-1836). Mobilier : inventaires (1843-1853). Aménagement de nouvelles prisons: dossier d'acquisitions et de cessions foncières, rapport de l'architecte, plainte (1849-1871). | 1795-1871 |
| | <i>AC : 142EDT 654</i> | |

- 1M13 Acquisition, démolition et cession de l'ancienne prison départementale : 1957-1965
arrêtés préfectoraux, arrêté du maire, délibérations du conseil municipal,
état des lieux, dossier de marché, copie d'acte notarié, plans, correspondance.
Communicable en 2041
- 1M14 Tribunal de première instance. - Fixation du siège à Lodève et suppression : 1790-1927
procès-verbaux de nomination de députés, état des sommes fournies, procès-
verbal de remise des sceaux, inventaire du mobilier, pétitions, correspondance
(1790-1927). Aménagement et réparation des locaux : arrêté préfectoral, devis,
plan, correspondance (1809-1860).
- 1M15 Aménagement des locaux du tribunal de commerce (1810-1969) et de la 1810-1969
justice de paix (1830-1838) : arrêté préfectoral, délibérations du conseil
municipal, baux de location, dossiers d'adjudications, plans, correspondance.
- 1M16 Aménagement d'une cité administrative, d'un hôtel des finances et d'un 1959-1977
hôtel des postes : délibérations du conseil municipal, études et projets,
dossiers d'emprunts, plans, correspondance.
- 1M17 Services publics. - Projet de construction du district EDF de Lodève : plans, 1965-1976
correspondance (1965). Aménagement de locaux dans l'immeuble Cauvy
pour le service des eaux : dossiers de travaux (1974-1976).
- 1M18 Aménagement de casernes, de locaux, et de terrains pour les militaires, la 1798-1913
gendarmerie et les pompiers : arrêtés préfectoraux, délibérations du conseil
municipal, dossiers d'acquisitions foncières, conventions d'occupation, baux
de location, dossiers de travaux, dossiers de contentieux, pétitions, plans,
correspondance (an VI-1913).
AC : 142EDT 653
- 1M19 Construction et aménagement d'une poudrière : métré des travaux, 1849-1870
bail, plans, correspondance.
- 1M20 Caserne Fouques. - Aménagement de locaux pour l'installation provisoire du 1961-1982
lycée mixte : convention d'occupation, devis estimatif, mémoires de travaux,
plans (1961-1962). Rétrocession à la ville par l'Etat de l'usufruit de l'ancien
champ de manoeuvre : arrêtés préfectoraux, conventions, plans, correspondance
(1961-1980). Démolition du casernement et cession de terrain au département
pour la construction d'une nouvelle caserne de gendarmerie : permis de démolir,
devis, procès-verbal de délimitation, plans, photographies, correspondance
(1981-1982).
Communicable en 2033



Photographie de la caserne Fouques [années 1950]
1M20



Documentation publicitaire pour les ponts à bascule (1840)
1M23

- | | | |
|------|--|-----------|
| 1M21 | Caserne des pompiers. - Aménagement de garages : dossier de travaux (1962-1965). Aménagement d'une salle de garde, de vestiaires et de sanitaires : projet (1972). | 1962-1972 |
| 1M22 | Aménagement du centre de secours principal, notamment de logements : dossiers de travaux. | 1976-1981 |
| 1M23 | Octroi municipal. - Aménagement des bureaux : dossiers d'acquisitions foncières, baux de location, dossiers de travaux, inventaires du mobilier (1812-1898). Construction d'une glacière sur le terre-plein de l'esplanade : devis, plan (1813). Construction d'un pont à bascule : dossier de travaux, plans (1838-1849). | 1812-1898 |
| | <i>AC : 142EDT 655</i> | |
| 1M24 | Halles. - Démolition de l'église Saint-Pierre afin d'installer une halle : arrêté préfectoral, délibération du conseil municipal, dossier de travaux, correspondance (an II-1813). Reconstruction de la halle au blé : dossier de travaux, plans (1813-1820). Projet de construction d'un marché couvert et aménagement d'une halle : délibération du conseil municipal, devis, plans, correspondance (1865-1925). | 1794-1925 |
| | <i>AC : 142EDT 657</i> | |
| 1M25 | Marchés. - Construction d'un auvent contre l'église des Pénitents Bleus pour la vente du poisson : devis, plan (1813). Etablissement et aménagement d'un marché aux bestiaux : arrêté préfectoral de création, dossier d'acquisitions foncières, plan, correspondance (1857-1875). Suppression du bazar de l'Esplanade : rapport de la commission des travaux publics (sd). | 1813-1875 |
| 1M26 | Aménagement de l'abattoir public : dossiers de travaux, souscriptions, plan, acte constitutif et registre des actions de la Société de l'abattoir public de la ville de Lodève. | 1815-1891 |
| | <i>AC : 142EDT 656</i> | |
| 1M27 | Réaménagement, modernisation et suppression de l'abattoir public : projets, dossiers de marchés, plans, correspondance. | 1942-1970 |
| 1M28 | Construction d'un atelier industriel à l'emplacement de l'abattoir : dossiers de travaux. | 1970-1973 |
| 1M29 | Construction de lavoirs publics : délibérations du conseil municipal, correspondance. | 1928-1935 |

1M30	Etablissement de bains-douches : arrêtés préfectoraux, délibérations du conseil municipal, rapport de l'architecte, état des lieux, correspondance.	1925-1974
1M31	Construction de bâtiments techniques à la zone industrielle : dossiers de travaux.	1975-1979
1M32	Services techniques. - Aménagement de la cour et du hangar : dossier de travaux (1977-1983). Construction de planchers à l'atelier de menuiserie : dossier de travaux (1979).	1977-1983
1M33	Extension et aménagement des services techniques : projet, dossier d'appel d'offres.	1980-1981
1M34	Extension et aménagement des services techniques : dossiers de marchés de travaux.	1980-1983
1M35	Extension et aménagement des services techniques : dossier d'exécution des travaux.	1981-1983
1M36	Aménagement et démolition des portes de la commune, notamment de la Bouquerie : arrêtés préfectoraux, arrêtés du maire, dossiers de travaux, plans, pétitions. <i>AC : 142EDT 652</i>	1810-1857
1M37	Erection d'un monument à la mémoire de Monseigneur Jean-Henri de Fumel, dernier évêque de Lodève : registre de souscriptions, correspondance.	1843-1844

Sous-Série 2M - Edifices du culte et cimetière

Edifices religieux

2M1	Aménagement et restauration de la cathédrale Saint-Fulcran : dossiers de travaux, plans, correspondance. <i>AC : 142EDT 660</i>	1791-1875
2M2	Aménagement et restauration de la cathédrale Saint-Fulcran : études, dossiers de travaux, conventions avec l'Etat, photographies, plans, correspondance.	1931-1982

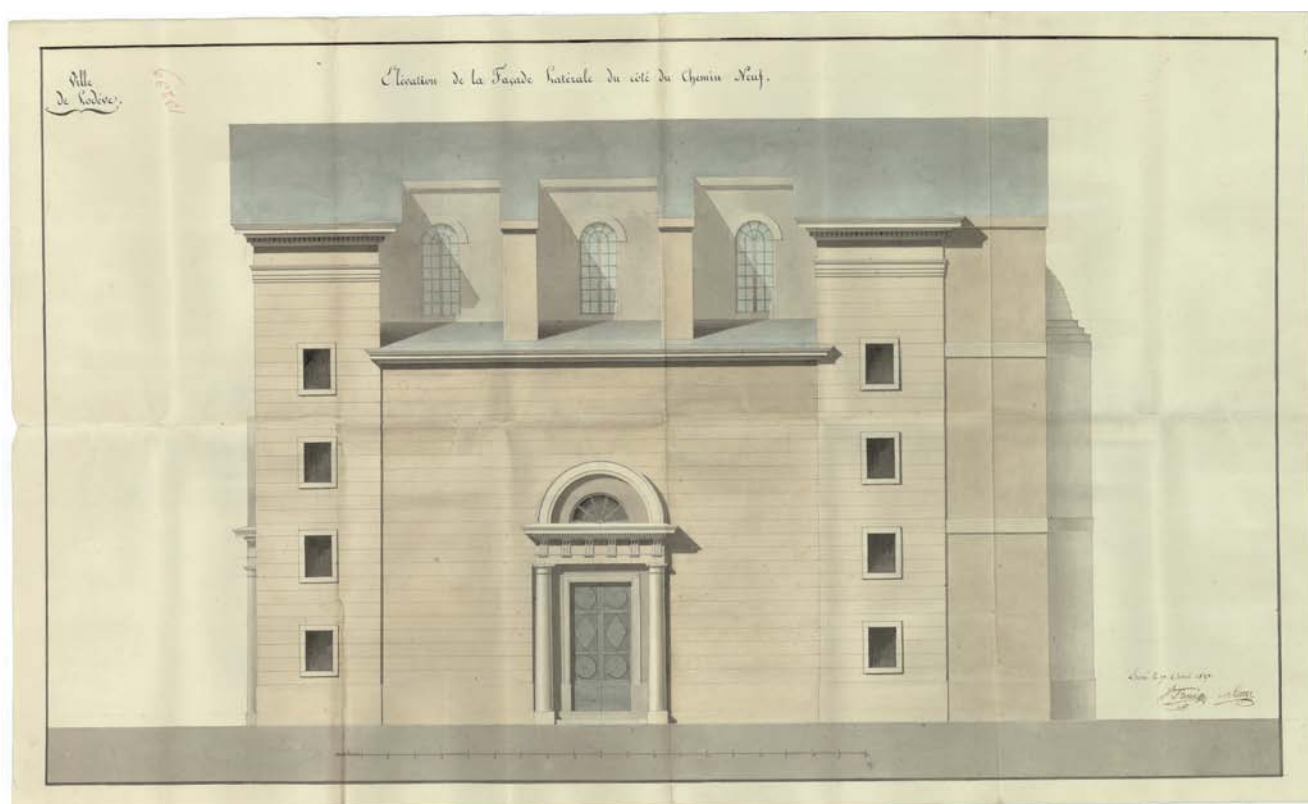

Élévation de la façade latérale de l'église Saint-Pierre (1827)
2M3

- 2M3 Eglise Saint-Pierre. - Réparation de l'horloge : délibération du conseil général de la commune (1792). Aménagement de l'église succursale : arrêtés préfectoraux, délibérations du conseil de fabrique, délibérations du conseil municipal, dossiers de travaux, plans, correspondance (1811-1872).
AC : 142EDT 661
- 2M4 Restauration de l'église Saint-Pierre : dossiers de travaux. 1954-1970
- 2M5 Presbytère de Saint-Fulcran. - Acquisition des bâtiments de la maîtrise du chapitre de Lodève et aménagement en maison curiale : délibérations du conseil général de la commune, devis et mémoires de travaux, plan (1790-1792). Aménagement et logement du curé : correspondance (1832-1870). Aménagement : dossier de marché (1975).
AC : 142EDT 659
- 2M6 Monuments religieux. - Translation de la Croix de la Mission : dossier de travaux (1854-1855). Erection d'un monument commémoratif de la promulgation du dogme de l'Immaculée Conception de la Très-Sainte-Vierge sur la place Alsace-Lorraine : croquis, pétition contre la démolition, correspondance (1856-1904).
AC : 142EDT 663
- 2M7 Aménagement d'une mosquée : plan. 1979
- Cimetières**
- 2M8 Cimetières. - Construction, réparations et vente : arrêtés préfectoraux, délibérations du conseil général de la commune et du conseil municipal, dossiers de travaux, plan, correspondance (an II-1848). Translation et aménagement d'un nouveau cimetière : études, dossiers d'enquêtes, dossiers d'acquisitions foncières, dossiers de travaux, plans (1855-1872). Agrandissement du cimetière du Castellans : projet (1884).
AC : 142EDT 662
- 2M9 Agrandissement du cimetière : dossier d'acquisition foncière. 1966-1970
Communicable en 2021
- 2M10 Agrandissement du cimetière : études, dossiers de financement, dossiers de marchés de travaux. 1967-1976

Projet de construction d'une crèche dirigée par la Congrégation des
Sœurs gardes-malades à Lodève.

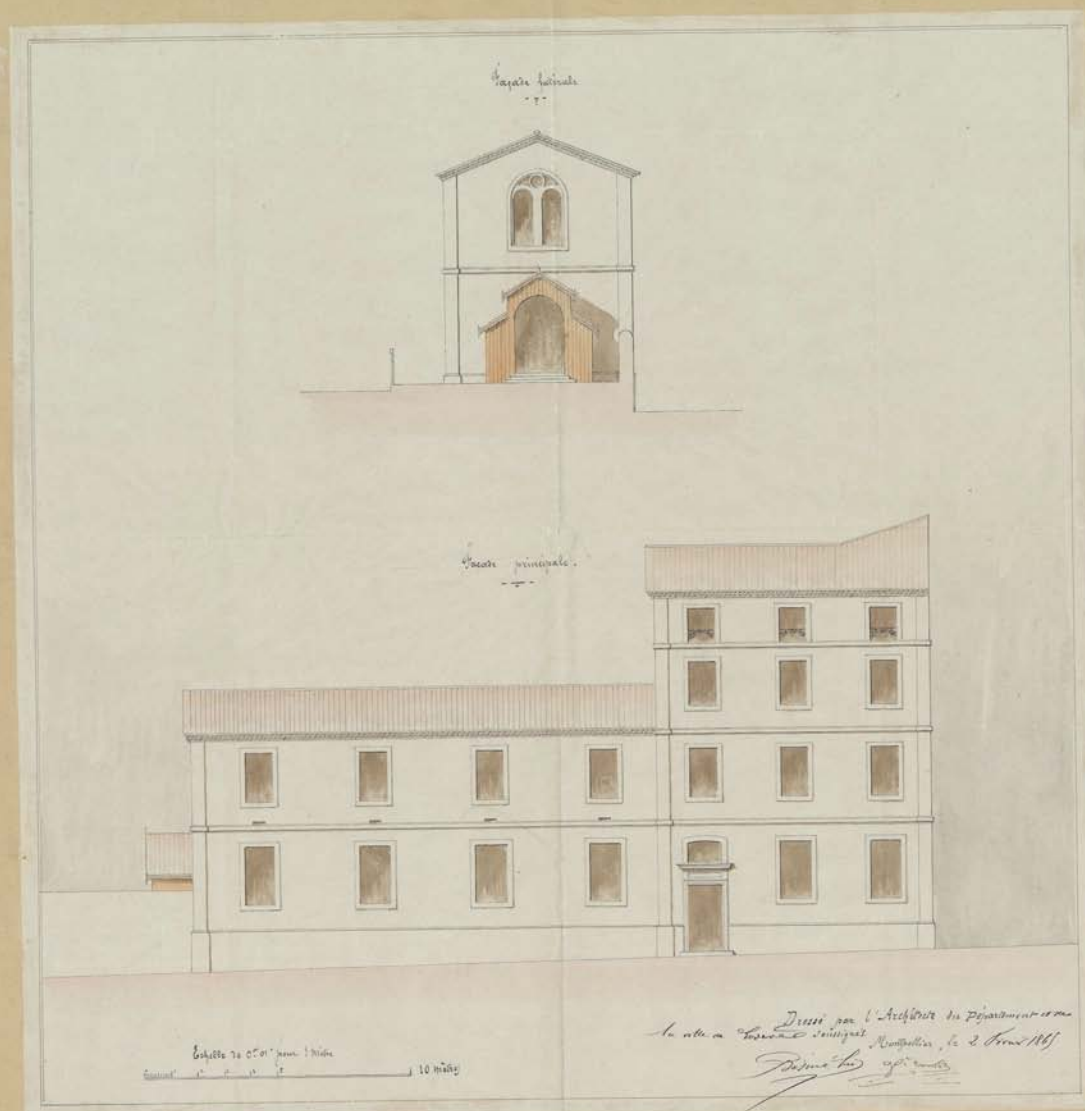

Plan du projet de construction d'une crèche dirigée par les sœurs gardes-malades (1865)
3M3

- | | | |
|------|--|-----------|
| 2M11 | Agrandissement du cimetière : dossier d'exécution et de suivi des travaux. | 1971-1976 |
| 2M12 | Agrandissement et aménagement du cimetière : dossiers de travaux. | 1975-1977 |

Sous-Série 3M - Edifices à usage de services d'assistance et de prévoyance

- | | | |
|-----|---|-----------|
| 3M1 | Hospices. - Installation de l'hôpital civil de Lodève dans la maison d'Azémar (prêtre déporté) : procès-verbal de l'administration du département de l'Hérault, délibérations du conseil général de la commune, pétition (an II-an III). Réparation et vente de la maison de la Miséricorde : arrêté préfectoral, registre d'enquête, liste nominative des offrants, devis, correspondance (an IV-an XII). Aménagement et réparation de l'hospice civil : délibérations du conseil municipal, dossiers de travaux, plans, correspondance (1836-1880). | 1793-1880 |
|-----|---|-----------|

AC : 142EDT 664, 735

- | | | |
|-----|---|-----------|
| 3M2 | Aménagement et réparation de la maison de bienfaisance : dossiers de travaux, plans, affiche. | 1825-1850 |
|-----|---|-----------|

AC : 142EDT 665

- | | | |
|-----|--|-----------|
| 3M3 | Etablissement d'une crèche : arrêtés préfectoraux, traité avec la congrégation des soeurs gardes-malades, liste nominative des souscripteurs, bulletins de souscription, devis, plans, correspondance. | 1860-1872 |
|-----|--|-----------|

AC : 142EDT 666

- | | | |
|-----|--|-----------|
| 3M4 | Construction d'un dispensaire départemental d'hygiène sociale : délibérations du conseil municipal, bail emphytéotique, permis de construire, plans, correspondance. | 1957-1966 |
|-----|--|-----------|

Sous-Série 4M - Edifices à usage d'établissements d'enseignement, de science et d'art

Etablissements d'enseignement

- | | | |
|-----|--|-----------|
| 4M1 | Aménagement d'une salle d'asile : ordonnance royale, arrêtés préfectoraux, délibérations du conseil municipal, souscriptions, dossiers d'adjudications, plans, correspondance. | 1836-1874 |
|-----|--|-----------|

AC : 142EDT 667

4M2	Construction d'une école maternelle dans l'ancienne chapelle des Pénitents Bleus, rue du Cardinal-de-Fleury : projets, dossiers d'acquisitions foncières, dossiers de travaux, plans.	1950-1959
4M3	Extension de l'école maternelle "Fleury" : dossiers de travaux.	1977-1978
4M4	Aménagements à l'école maternelle du boulevard Pasteur : dossiers de marchés, plans (1953-1954, 1980).	1953-1980
4M5	Aménagement d'une école maternelle dans l'ancienne école Saint-Joseph, boulevard Joseph Maury : permis de construire, dossiers de travaux.	1973-1977
4M6	Aménagement d'écoles : souscriptions, dossiers d'acquisitions foncières, dossiers de travaux, plans.	1825-1872
	<i>Ecole des frères de la doctrine chrétienne (1825-1867)</i> <i>Ecole primaire supérieure et d'enseignement mutuel (1833-1841)</i> <i>Ecole gratuite des filles du bureau de bienfaisance (1847-1849)</i> <i>Ecoles laïques de la caserne de gendarmerie (1871-1872)</i>	
4M7	Ecole César Vinas. - Construction : dossiers d'acquisitions foncières, dossiers de travaux (1878-1890). Aménagements : dossiers de travaux (1953-1980).	1878-1980
4M8	Projet de construction d'écoles laïques de filles : plan, correspondance.	1887
4M9	Aménagement et agrandissement de l'école des filles : dossiers d'acquisitions foncières, dossiers de travaux, photographies.	1948-1966
4M10	Construction d'un groupe scolaire : études et projets.	1977-1979
4M11	Construction d'un groupe scolaire : permis de construire, dossiers de marchés.	1978-1980
4M12	Construction d'un groupe scolaire : plans.	1979
4M13	Construction d'un groupe scolaire : dossier de financement, dossiers d'exécution et de suivi des travaux.	1979-1984
4M14	Aménagement d'une salle de classe à l'école Prosper Gély : dossier de travaux.	1978-1979

4M15	Construction, agrandissement et réparation du collège : dossiers de travaux, polices d'assurances, plans, correspondance (an XIII-1897).	1805-1897
	<i>AC : 142EDT 670-671</i>	
4M16	Aménagement du collège de jeunes filles : délibérations du conseil municipal, programme des travaux, devis, rapport d'expertise des bâtiments, cahier des charges de l'adjudication, plans, correspondance.	1948-1952
4M17	Collège de garçons puis collège mixte. - Aménagements : dossiers de travaux (1942-1956). Aggrandissement et modernisation : programme pédagogique, avant-projet, dossiers d'acquisitions des immeubles Teisserenc et Guiraudou (1956-1958). Aménagement provisoire des classes scientifiques : projet (1959).	1954-1959
4M18	Collège mixte. - Aménagement de l'internat des garçons dans l'ancienne propriété Guiraudou : dossiers de travaux.	1957-1963
4M19	Collège mixte. - Achèvement de l'internat des garçons : projets, dossiers de travaux.	1964-1970
4M20	Collège mixte. - Aménagement de l'externat : projet, plans.	1961
4M21	Collège mixte. - Aménagement de l'externat : dossiers de marchés et de suivi des travaux, photographies.	1961-1967
4M22	Collège mixte. - Aménagement de l'internat des filles : dossiers d'acquisitions foncières, rapports d'études, dossier de marché de démolition, correspondance.	1960-1967
	<i>Communicable en 2018</i>	
4M23	Construction d'un CES : dossier d'acquisition foncière du terrain Refrégé.	1967-1971
	<i>Communicable en 2022</i>	
4M24	Construction d'un CES : plans d'exécution.	1969-1971
4M25	CES. - Construction : conventions, projet de sondages du terrain, comptes rendus de réunions de chantiers, plans du dossier préliminaire et du dossier d'exploitation, correspondance (1970-1972). Aménagement des VRD : dossiers de marchés (1971-1973).	1970-1973

4M26	Aménagement de l'internat du CES en douze classes : dossiers de travaux.	1977-1980
4M27	Aménagements au collège et au lycée Joseph Vallot : dossiers de travaux.	1978-1981
 <i>Etablissements culturels</i>		
4M28	Bibliothèque municipale. - Etablissement dans le local de l'ancien presbytère : métré de travaux (1889). Aménagement et équipement : projets, plans, correspondance (1979-1980).	1889-1980
4M29	Aménagement d'une salle municipale pour le musée dans l'ancienne chapelle des Carmes : dossier d'acquisition foncière, dossiers de travaux.	1954-1960
4M30	Aménagement d'un dépôt de fouilles dans l'immeuble Teisserenc: de la rue Fleury délibération du conseil municipal, état des lieux, dossier de marché, croquis, correspondance.	1972-1977
4M31	Projet de rénovation de l'ilôt urbain de l'ancien hôtel du cardinal de Fleury : études, plans.	1972
4M32	Aménagement du musée Paul Dardé dans l'hôtel de Fleury : dossiers de travaux, photographies.	1973-1975
4M33	Aménagement du musée Fleury, première tranche : études, projets, plans, correspondance.	1977-1980
4M34	Aménagement du musée Fleury, première tranche : dossier de financement, dossiers de marchés.	1980-1983
4M35	Aménagement du musée Fleury, deuxième tranche : dossiers de marchés.	1982-1987
4M36	Aménagement du musée Fleury, deuxième tranche : dossier de financement.	1982-1987

Sous-Série 5M - Autres édifices

- 5M1 Aménagement, démolition, location et vente de bâtiments appartenant à la commune : arrêtés préfectoraux, délibérations du conseil municipal, procès-verbaux d'estimation, procès-verbaux d'adjudication, baux, devis, cahiers des charges, états des lieux, plans, correspondance (an III-1973). 1795-1973

AC : 142EDT 658

Equipements sociaux

- 5M2 Aménagement d'une maison des jeunes et d'une salle des fêtes dans l'ancien cinéma Pathé : avant-projet, dossier d'acquisition foncière, mémoire explicatif, plans, coupure de presse, pétitions, correspondance. 1966-1970

Communicable en 2021

- 5M3 Etablissements gérontologiques. - Aménagement d'une résidence pour personnes âgées par la SCIRSCEPH : projet (1970). Aménagement d'un foyer municipal pour personnes âgées : dossiers de marchés, plans (1973-1975). 1970-1975

- 5M4 Aménagement d'une salle polyvalente : projets, correspondance. 1972-1973

- 5M5 Aménagement de la salle des fêtes du Triumphant : dossier de marché, plans. 1974-1976

- 5M6 Equipements socio-éducatifs. - Aménagement de l'immeuble des associations rue Fleury : dossier de marché, plans, photographies (1981-1982). Projet d'aménagement d'un centre d'animation : plans (1981-1982). 1981-1982

Equipements sportifs

- 5M7 Aménagement d'un stade militaire : délibérations du conseil municipal, projet, convention avec l'état, devis des travaux, croquis, pétition des propriétaires du tènement de Grézac, carte postale, correspondance. 1920-1922

- 5M8 Création et aménagement d'un stade municipal et d'un terrain scolaire d'éducation physique et sportive : procès-verbal de remise à la ville des terrains par l'armée, notice historique, projets, dossiers de travaux, plans. 1927-1962

- 5M9 Aménagement d'un stade scolaire : dossier d'acquisition foncière du terrain Connes. 1927-1963

Communicable en 2039

5M10	Aménagement d'un stade scolaire, première tranche : dossiers de travaux.	1963-1970
5M11	Aménagement d'un stade scolaire, deuxième tranche : avant-projet.	1969-1971
5M12	Aménagement d'un stade scolaire, deuxième tranche : dossiers de travaux.	1972-1975
5M13	Aménagements au stade municipal et au stade scolaire : projets, dossiers de marchés.	1976-1980
5M14	Construction et réfection d'une piscine au stade municipal : dossiers de travaux.	1959-1980
5M15	Construction d'une piscine au stade municipal : dossier de contentieux. <i>Communicable en 2056</i>	1974-1980
5M16	Aménagement d'un parcours du combattant : devis, plans, documentation, correspondance.	1977-1979
5M17	Surélévation du gymnase du lycée Joseph Vallot : dossiers de travaux.	1977-1982
5M18	Aménagement d'un gymnase : dossiers de concours d'idée et d'ingénierie, dossier de demandes de subventions.	1977-1982
5M19	Aménagement d'un gymnase : dossiers de marchés.	1981-1983
5M20	Aménagement d'un gymnase : dossiers de suivi et d'exécution des travaux, plans.	1981-1983
 <i>Equipements touristiques</i>		
5M21	Projet d'aménagement d'un village vacances : plan.	1975
5M22	Aménagement touristique du lac du Salagou, notamment du camping municipal au hameau des Vailhès sur la commune de Celles : projets, études, comptes rendus de réunions, plans, correspondance.	1972-1979

- | | | |
|------|---|-----------|
| 5M23 | Aménagement du camping municipal du Salagou au hameau des Vailhès sur la commune de Celles : arrêtés préfectoraux, délibérations du conseil municipal, DCE, permis de construire, dossiers de financement, plans, correspondance. | 1979-1983 |
| 5M24 | Aménagement du camping municipal du Salagou au hameau des Vailhès sur la commune de Celles : comptes rendus de réunions de chantiers, plans. | 1980-1984 |
| 5M25 | Aménagement du camping municipal du Salagou au hameau des Vailhès sur la commune de Celles, deuxième et troisième tranche : dossier de subventionnement, projets, plans, correspondance. | 1981-1983 |

Série N - Biens communaux, Terres, Bois, Eaux

Sous-Série 1N - Biens communaux

- | | | |
|-----|--|-----------|
| 1N1 | Gestion, acquisition, aliénation, échange et usurpation de biens et de bâtiments communaux : ordonnance royale, arrêtés préfectoraux, délibérations du conseil municipal, enquêtes de commodo et incommodo, procès-verbaux d'adjudication, inventaires, plans, correspondance.

<i>AC : 142EDT 672</i> | 1791-1892 |
| 1N2 | Acquisition, vente et échange de terrains ou de bâtiments. - Transactions établies de 1947 à 1963 : actes administratifs et notariés, délibérations du conseil municipal, procès-verbaux de délimitation et pièces annexes, promesses de vente, plans, correspondance.

<i>Vente Bourdoncle (1947)
Acquisition Bouzgeran (Carrière, 1952)
Acquisition Ferault (Ecole maternelle, 1953-1955)
Acquisition Jougla (Ecole des filles, 1949-1956)
Acquisition de l'immeuble Teisserenc (1958)
Vente Berton (1958)
Acquisition Bonal (Canalisation de Fozzières à Soumont, 1960)
Acquisition de l'usine Cunieng (1960)
Acquisition de l'usine Vitalis (1960)
Servitude Brousson (1960)
Convention Brunel Frères (Réémetteur télévision, 1960)
Acquisition Meunier (Usine du Martinet à Soubès, 1960-1961)
Vente aux établissements Hamlet (Usine Cunieng, 1961)
Acquisition du garage Lasgoutte (1961)
Acquisition des jardins de l'hôpital (1961)
Vente de l'usine du Martinet aux établissements Boudon (1961)
Acquisition du garage Guiraudou (1962)
Acquisition des terrains Lacas pour la construction d'HLM (1962)
Acquisition Frezard et Trinquier (Ecole des filles, 1956-1962)
Vente Costa (Usine Frescati, 1961-1962)
Vente de l'ancien local des pompiers à M. Rodier (1962-1963)</i> | 1947-1964 |

Vente Valette (Immeuble Cumieng, 1962-1963)
Acquisition du terrain Connes (Stade, 1962-1963)
Acquisition du terrain Peiro (HLM Montifort, 1962-1963)
Vente du jardin des Gardes à EDF (1962-1963)
Acquisition Verdeil et Gayraud (Ecole des filles, 1963)
Convention Passet (Eau Vinas, 1963)
Autorisation d'occupation d'un terrain SNCF (1963)
Vente du terrain Lacas à la Sonacotra (1963-1964)
Acquisition Magnet (Château d'eau du Grézac, 1963-1964)

Communicable en 2040

1N3 Acquisition, vente et échange de terrains ou de bâtiments. - Transactions 1964-1971
 établies de 1964 à 1971 : actes administratifs et notariés, délibérations du
 conseil municipal, procès-verbaux de délimitation et pièces annexes,
 promesses de vente, plans, correspondance.

Acquisition de l'usine Meunier (1964)
Vente de l'usine Meunier à M. Barral (1963-1964)
Acquisition du terrain Arnal (Zone industrielle, 1964-1965)
Acquisition du terrain Barascud (Zone industrielle, 1964-1965)
Acquisition du terrain Laurent (Liaison entre lycée et stade, 1965-1966)
Acquisition du terrain Bernadou (Propriété Campestre, 1965-1966)
Vente Moulin des apprentis (Propriété Campestre, 1966)
Echange de terrains entre la ville et les Ponts et Chaussées (1967)
Vente Ministère des Finances (Jardin des Douches, 1967)
*Cession gratuite au département de l'Hérault d'un terrain dépendant de
 l'ancienne prison (1961-1967)*
Acquisition Patrac (Terrain Montifort, 1966-1967)
*Acquisition conjoints Cauby, Laroque, Valentin et Luciano (Elargissement rue du
 Colombier, 1964-1967)*
Acquisition Reverbel (Cinéma Pathé, 1969)
Vente Pasquet et Ramond (Zone industrielle, lot n°5, 1969)
Vente Fraïsse et Bertrand (Zone industrielle, lot n°3, 1970)
Vente Jeantet et Aubony (Zone industrielle, lot n°6, 1970)
Vente Torres-Arnav et Chapoulie (Zone industrielle, lot n°2 et 4, 1970)
Acquisition Donnet (Prolongement VC n°408, 1970)
Acquisition Bonnet (Cimetière, 1970)
Acquisition du terrain Refrege (CES, 1970-1971)
Echange ville - Fraïsse (1970-1971)
Vente établissements Laurent (Zone industrielle, lot n°10, 1971)
Acquisition d'un terrain de l'Etat (Perception, 1971)
Vente d'un terrain à la Caisse d'épargne (Perception, 1971)
Echange ville - Escudier (1971)
Acquisition SCI de l'Enclos Rouaud-Louis (Ecole Saint-Joseph, 1971)
Acquisition Andres (VC n°16, 1971)

Communicable en 2047

1N4 Acquisition, vente et échange de terrains ou de bâtiments - Transactions 1951-1974
 établies de 1972 à 1974 : actes administratifs et notariés, délibérations du
 conseil municipal, procès-verbaux de délimitation et pièces annexes,
 promesses de vente, plans, correspondance.

Acquisition Guilmart (VC n°16, 1972)
Acquisition Jeay (VC n°16, 1972)
Vente Dejean et Nougaret (Zone industrielle, lot n°11, 1972)
Vente Garminatti et Codarini (Zone industrielle, lot n°7, 1972)
Acquisition Fabreguettes (1968-1972)

Vente Raynal (Zone industrielle, lot n°8, 1973)
Vente Jeantet (Zone industrielle, lot n°12, 1973)
Acquisition d'un terrain de la Caisse d'épargne (Perception, 1973)
Vente Reverbel (Cinéma Pathé, 1973)
Acquisition Camy (Services techniques, 1973-1974)
Echange ville - SCI de Lambeyran (1974)
Acquisitions Hamel (Raccordement du chemin de Payssials à la RN n°602, 1974)
Subdivision de lots à la zone industrielle (1974)
Acquisition du garage Laroque (1974)
Acquisition Lillo (Virage de Grézac-le-Bas, 1974)
Acquisition Enjalric (Relais ORTF, 1974)
Acquisition Société languedocienne des Bois Ouvrés (Immeuble Triumph, 1951-1974)
Vente Baldy (Zone industrielle, lot n°15, 1974)
Vente Diaz (Zone industrielle, lot n°16, 1974)
Acquisition Rekim (Immeuble Bianucci, 1974)
Cession d'un terrain à la S.A d'HLM Languedoc Logis (Montifort, 1974)

Communicable en 2050

1N5 Acquisition, vente et échange de terrains ou de bâtiments. - Transactions établies de 1975 à 1977 : actes administratifs et notariés, délibérations du conseil municipal, procès-verbaux de délimitation et pièces annexes, promesses de vente, plans, correspondance. 1973-1979

Acquisition Société Teisserenc et Harlachol (Square du Pont de Celles, 1975)
Acquisition consorts Girard (Ecole César Vinas, 1975)
Acquisition consorts Michel (Zone industrielle, 1975)
Vente Calmeyn et Lebloaz (Propriété Campestre, 1973-1975)
Acquisition Teisserenc (1975)
Acquisition de terrain par rétrocession et constitution de servitudes Bessière et Segnier (1976)
Acquisition Hamel, Baldy et Thorel (Voie de liaison RN n°602 et VC n°6, 1974-1979)
Acquisition Serpantie (Camping municipal, 1975-1976)
Acquisition Rodier, Barthe, Paloc, Paillores et Depy (Ancien chemin d'Olmet à Lodève, 1958-1976)
Acquisition Cazagnes (Zone industrielle, 1977)
Acquisition Reverbel (Chemin de Grézac, 1977)
Vente Navarro (Appartement rue des Bourneaux, 1966-1977)
Acquisition cave Vigournel (1977)
Vente Vassal (Montifort, 1977)

Communicable en 2055

1N6 Acquisition, vente et échange de terrains ou de bâtiments - Transactions établies de 1978 à 1979 : actes administratifs et notariés, délibérations du conseil municipal, procès-verbaux de délimitation et pièces annexes, dossiers d'enquêtes publiques, promesses de vente, plans, correspondance. 1972-1979

Acquisition Romero (Boulevard de la Liberté, 1978)
Vente Bouissac (1978)
Acquisition Ets Teisserenc et Harlachol (Ancienne usine à bateaux, 1976-1978)
Acquisition Ollier, Laussel et Juwin (Grasseries Basses, 1978-1980)
Acquisition Puig-Coquio (Chemin Coquio de Lodève à Olmet, 1977-1978)
Cession voirie privée en voirie communale (Liaison route du Perthus à route de Bédarioux, 1972-1978)
Echange ville - Ballestro (1978)
Cession de voirie privée en voirie communale (Lotissement Delsérieys, 1978)
Vente Verdejo (Montifort, 1979)
Acquisition Combarnous (Lotissement, 1979)

Communicable en 2055

1N7 Acquisition, vente et échange de terrains ou de bâtiments - Transactions établies en 1980 : actes administratifs et notariés, délibérations du conseil municipal, procès-verbaux de délimitation et pièces annexes, promesses, de vente plans, correspondance. 1974-1980

Acquisition Département (Terrain gendarmerie, 1980)
Acquisition Association Saint-Fulcran (Terrain du parking devant la salle Sainte-Marie, 1980)
Acquisition Esque et Pajot (1974-1980)
Acquisition OPAC (Chemin de Campeyroux, 1980)
Acquisition Daumas (Station d'épuration, 1980)
Vente Sté des Frères Hugounenc (Zone industrielle, lot n°22, 1980)
Acquisition Lopez (Chemin de Saint-Affrique, 1980)
Vente SCI de Grézac (Zone industrielle, lots n°18 et 19, 1980)
Acquisition Rabejac (Camping du Salagou, station de lagunage, 1980)
Vente SCI Lodévoise de la clinique vétérinaire (Zone industrielle, lot n°23, 1980)

Communicable en 2056

1N8 Acquisition, vente et échange de terrains ou de bâtiments - Transactions établies en 1981 et 1982 : actes administratifs et notariés, délibérations du conseil municipal, promesses de vente, plans, procès-verbaux de délimitation et pièces annexes, dossier d'enquête publique, promesses de vente, plans, correspondance. 1972-1982

Echange ville - Chevalier (1981)
Echange ville - Merlan (1981)
Vente SCI Hugounenc Frères (1981)
Vente SCI Clinique vétérinaire (1981)
Acquisition Mallet (Bâtiment eau potable, 1980-1981)
Acquisition Benoît (Station d'épuration, 1981)
Acquisition Etat (Immeuble rue de l'Indépendance, 1972-1981)
Vente Manzares (Zone industrielle, lot n°20, 1981)
Vente Ryckwaert (Zone industrielle, lot n°24, 1981)
Acquisition Hugounenc (Zone industrielle, 1961-1981)
Acquisition Leroy-Beaulieu (Terrain de sport, 1981-1982)
Acquisition Vaille (Camping du Salagou, station de lagunage, 1982)

Communicable en 2058

Sous-Série 2N - Bois

2N1 Recensement des bois nationaux, communaux et particuliers : états descriptifs (1791-an III). 1791-1795

AC : 142EDT 673

Sous-Série 3N - Eaux

3N1 Aménagement et réparation des fontaines, des bassins, des abreuvoirs et de leurs conduites : liste nominative de souscripteurs, dossiers de travaux, pétitions, plans. 1789-1949

AC : 142EDT 674-675

3N2 Recherche, acquisition, captage et distribution des eaux de sources : registre de souscription, dossiers d'acquisitions, dossiers de travaux, pétitions. 1814-1901

Sous-Série 4N - Propriétés et droits divers

4N1 Gestion des concessions du cimetière : ordonnance royale, délibérations du conseil municipal, registres et états des concessions, plans, correspondance. 1834-1977

AC : 142EDT 677

4N2 Concessions funéraires : actes de concession. 1880-1939

Sous-Série 5N - Biens nationaux

5N1 Vente des biens nationaux : instructions, procès-verbaux du district de Lodève, inventaires, déclaration de locataires, état des ventes, correspondance (1791-an XIII). 1791-1805

Série O - Travaux publics, Voirie, Moyens de transport, Régime des eaux

Sous-Série 1O - Travaux publics et voirie en général

1O1 Autorisations de voirie : demandes des particuliers, arrêtés administratifs. 1800-1846

AC : 142EDT 679

1O2 Autorisations de voirie : demandes des particuliers, arrêtés administratifs. 1847-1851

AC : 142EDT 680

- | | | |
|------------------------------|---|-----------|
| 1O3 | Autorisations de voirie : demandes des particuliers, arrêtés administratifs.
<i>AC : 142EDT 681</i> | 1852-1859 |
| 1O4 | Autorisations de voirie : demandes des particuliers, arrêtés administratifs.
<i>AC : 142EDT 682</i> | 1860-1864 |
| 1O5 | Autorisations de voirie : demandes des particuliers, arrêtés administratifs (1865-1886, 1913, 1916, 1924).
<i>AC : 142EDT 683</i> | 1865-1924 |
| 1O6 | Registres des arrêtés de voirie. | 1861-1876 |
| 1O7 | Registres des arrêtés de voirie. | 1876-1892 |
| <i>Voirie urbaine</i> | | |
| 1O8 | Alignement des constructions et contrôle des édifices implantés sur la voie publique : ordonnances royales, arrêtés préfectoraux, arrêtés du maire, délibérations du conseil municipal, règlements de voirie, ordonnances de police, rapports de l'architecte, procès-verbaux d'enquête, copie d'un plan de la commune et de ses faubourgs au Moyen-Age, extraits du plan d'alignement de 1817, pétitions, croquis, correspondance.
<i>AC : 142EDT 684-685</i> | 1792-1972 |
| 1O9 | Empiètements sur le sol public : états nominatifs des infractions, citations à comparaître, déclarations de reconnaissance. | 1834-1838 |
| 1O10 | Dénomination des rues et numérotage des maisons : décret impérial, arrêtés du maire, délibérations du conseil municipal, dossiers d'adjudication du numérotage, registre de recensement des immeubles de la ville, correspondance (an II-1966).
<i>AC : 142EDT 687</i> | 1794-1966 |
| 1O11 | Aménagement et entretien de la voirie urbaine, notamment pavage des rues : délibérations du conseil municipal, listes de souscripteurs, dossiers de travaux, pétitions (an III-1942).
<i>AC : 142EDT 688-689</i> | 1794-1942 |

- 1O12 Percement, élargissement, entretien et alignement des rues : arrêtés préfectoraux, arrêtés du maire, dossiers d'acquisitions foncières et d'expropriations, dossiers de travaux, pétitions, plans. 1806-1872
- Grand-Rue (1806-1867)*
Rue du Roi de Rome (1811-1813)
Rue du Gazelier (1813-1866)
Boulevard des Récollets (1814-1871)
Rue du Gouffre (1828-1872)
Impasse Galibert (1835-1872)
Rue de Villeneuve (1836)
Rue de la Barrabonne (1837-1850)
- AC : 142EDT 690*
- 1O13 Percement, élargissement, entretien et alignement des rues : arrêtés préfectoraux, arrêtés du maire, dossiers d'acquisitions foncières et d'expropriations, dossiers de travaux, pétitions, plans. 1837-1873
- Rue des Moulins (1837-1865)*
Rue de la Lergue (1841-1869)
Rue Saint-Sauveur (1849-1861)
Rue des Bourmeaux (1849-1869)
Impasse Saint-Pierre (1852-1853)
Rue des Cottés (1858-1873)
Rue de la Porte Saint-Pierre (1862-1866)
Rue de l'Ancienne Sous-Préfecture (1863-1871)
- 1O14 Percement, élargissement, entretien et alignement des rues : arrêtés préfectoraux, arrêtés du maire, dossiers d'acquisitions foncières et d'expropriations, dossiers de travaux, pétitions, plans. 1864-1880
- Rue Georges Fabre ou ancienne rue de la Crèche (1864-1873)*
Rue des Marchés (1866-1875)
Rue du Puits et rue Notre-Dame (1876-1879)
Ruelle de l'Octroi (1880)
- 1O15 Aménagement et remise en état de voies publiques : dossiers d'enquêtes, dossiers de travaux, pétitions. 1950-1979
- 1O16 Aménagement de ponts, de ponceaux, de passerelles, de quais, de rampes et de parapets : arrêtés du maire, délibérations du conseil municipal, rapports d'architectes, dossiers d'acquisitions foncières, dossiers d'expropriations, dossiers de travaux, pétitions, plans, correspondance (an V-1979). 1797-1979
- AC : 142EDT 686*

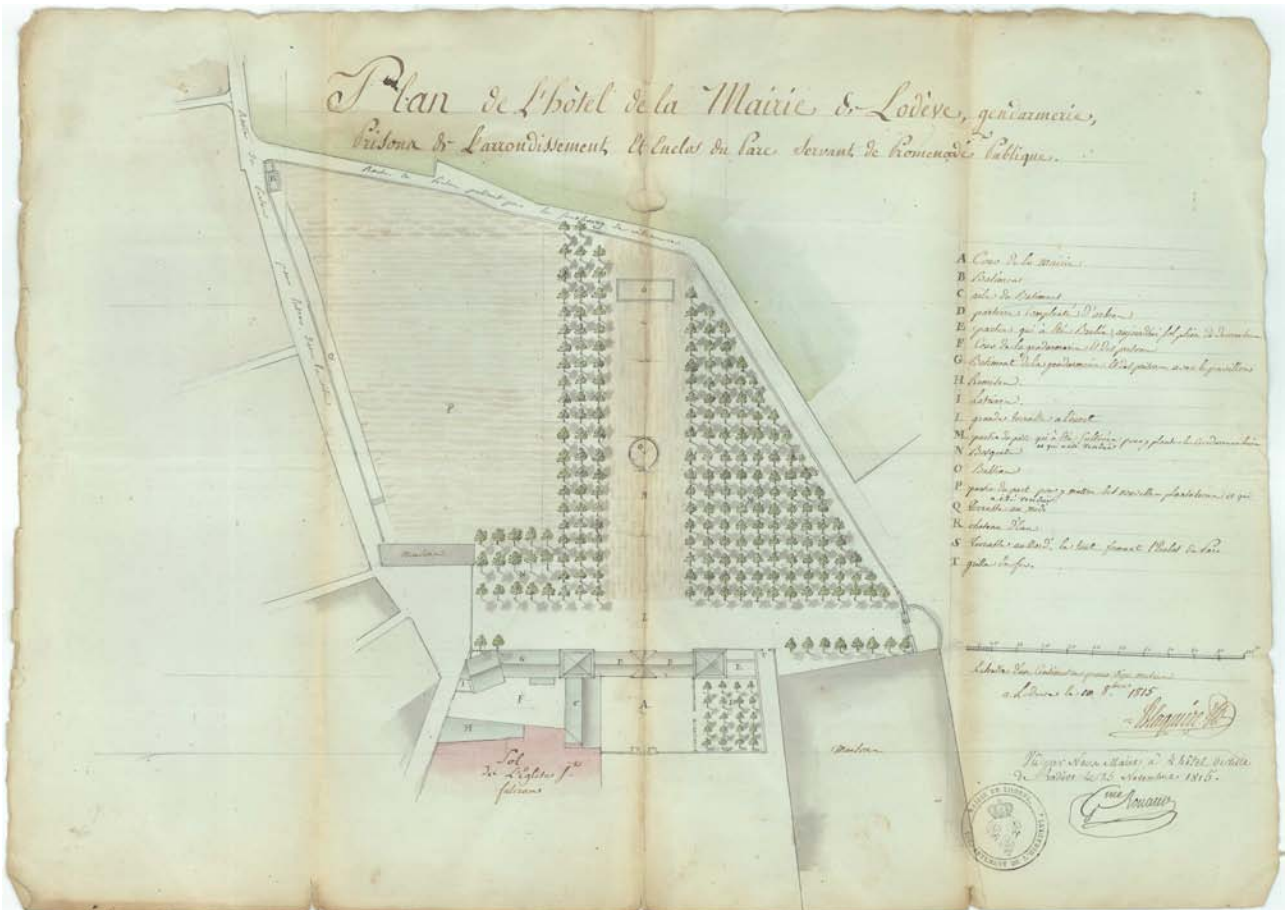

Plan de l'hôtel de la mairie de Lodève, gendarmerie, prisons de l'arrondissement et enclos du parc servant de promenade publique (1815)
1017

- 1O17 Parc de l'ancien évêché. - Affermage de terres labourables : procès-verbaux d'adjudication, baux (1792-1814). Vente d'une partie du parc : bail de vente, dossier de contentieux, plan (1813-1819). Aménagement d'une promenade publique : dossiers de travaux, plans (1812-1856). 1792-1855
AC : 142EDT 693
- 1O18 Aménagement de places : état nominatif de souscripteurs, dossiers d'acquisitions foncières et d'expropriations, dossiers de travaux, pétitions, plans. 1806-1866
Esplanade (1806-1847)
Place de l'Aire et place du Jeu à Ballon (1810-1855)
Place au Blé (1811-1814)
Place Neuve (1866)
- 1O19 Démolition de la porte de la Bouquerie et aménagement de la place de la Bouquerie : arrêtés préfectoraux, arrêtés du maire, délibérations du conseil municipal, dossiers d'acquisitions foncières, dossiers de contentieux, pétitions, plans, correspondance. 1835-1867
AC : 142EDT 694
- 1O20 Aménagement de places et de parkings : projets, dossiers de travaux. 1970-1982
- 1O21 Aménagement de groupes sanitaires urbains et de WC : dossiers de travaux, pétition. 1900-1970
- Assainissement et adduction d'eau potable***
- 1O22 Services des eaux et de l'assainissement : budgets et comptes. [lacunes] 1969-1981
- 1O23 Fonctionnement du service des eaux, de la concession et des abonnements d'eau potable : délibérations du conseil municipal, règlements, traités de concession, conventions, registre du service des eaux (1969-1981), états des prix, listes des abonnés, listes des prises d'eau, questionnaires renseignés, exposés sur le problème de l'alimentation en eau, réclamations. 1893-1981
- 1O24 Service des eaux : actes de concession de prises d'eau par abonnement. 1916-1950
- 1O25 Service des eaux : actes de concession de prises d'eau par abonnement (1951-1965, 1969-1971). 1951-1971

1O26	Service des eaux : certificats de concession de prises d'eau par abonnement.	1972-1974
1O27	Adduction d'eau potable : plan des canalisations de la ville.	1885
1O28	Adduction d'eau potable, aménagement et extension du réseau : projets, dossiers de travaux, réclamations.	1892-1948
1O29	Alimentation en eau potable de la commune, première tranche : études, projet, dossier de travaux, pétitions.	1957-1967
1O30	Alimentation en eau potable de la commune, deuxième et troisième tranche : études, projets, autorisations de passage, dossiers de travaux, pétitions.	1965-1970
1O31	Alimentation en eau potable de la commune, extension et modification du réseau : projets, dossiers de marchés, plans, correspondance.	1968-1984
1O32	Assainissement de la ville, construction, entretien et affermage des égouts : arrêtés préfectoraux, délibérations du conseil municipal, dossier de travaux, pétitions, correspondance (an V-1891). <i>AC : 142EDT 696</i>	1796-1891
1O33	Assainissement de la ville, notamment construction et réfection d'égouts : dossiers de travaux, statistiques.	1927-1976
1O34	Assainissement de la ville : délibération du conseil municipal, avant-projet directeur, correspondance.	1967-1972
1O35	Construction d'un réseau d'égouts et d'une station d'épuration : conventions de passage, dossier de suivi des travaux.	1975-1981
1O36	Construction d'un collecteur général, première tranche : dossiers de travaux.	1973-1977
1O37	Construction d'un collecteur général, deuxième tranche (1er lot) : APS, dossiers de travaux.	1975-1978
1O38	Construction d'un collecteur général, deuxième tranche (2ème lot) et troisième tranche : APS, dossiers de travaux.	1977-1981

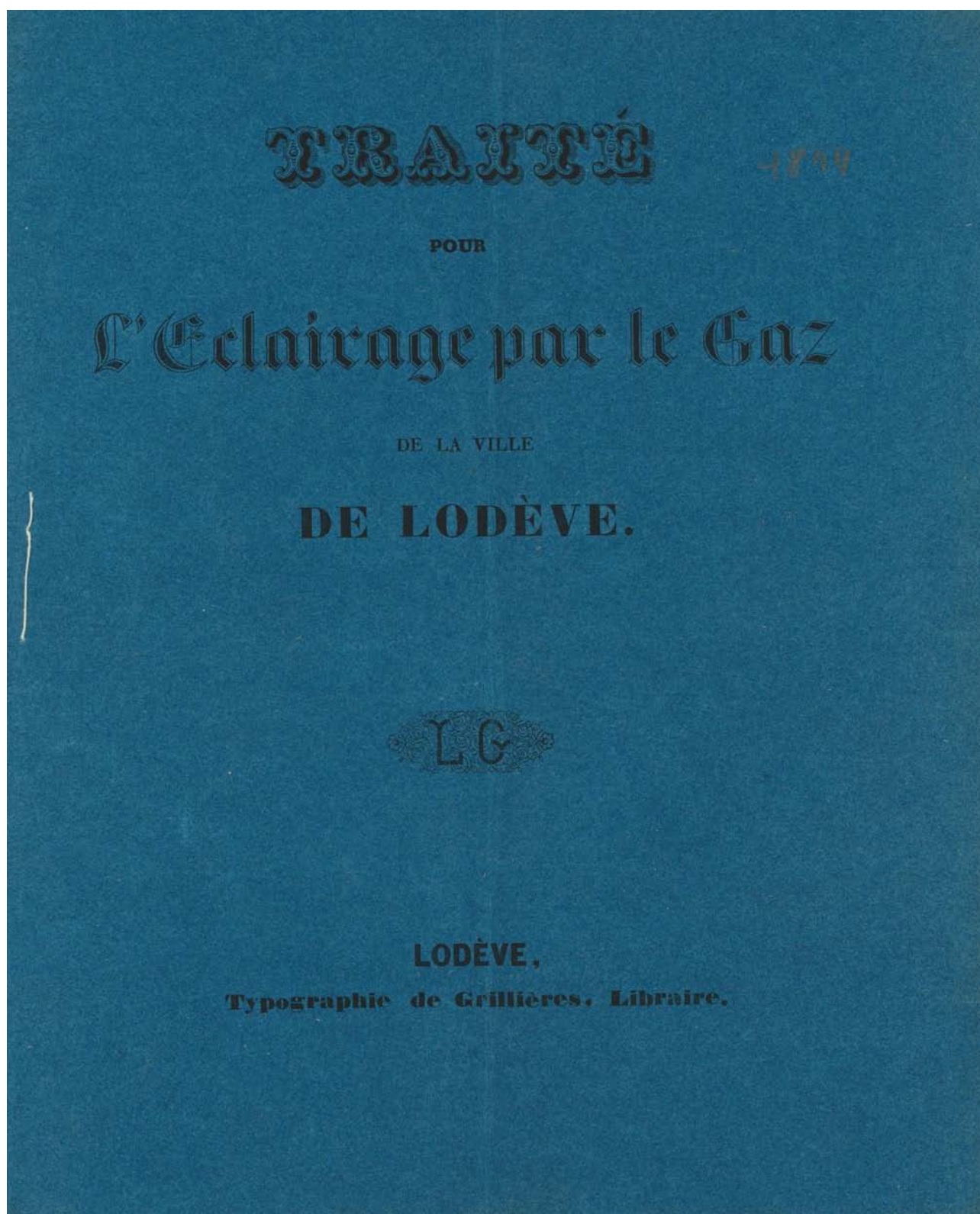

Traité pour l'éclairage par le gaz (1844)
1046

1O39	Construction d'un collecteur général, quatrième tranche : APS, dossiers de travaux.	1978-1982
1O40	Construction d'un collecteur général, quatrième tranche : dossier de contentieux Raynal. <i>Communicable en 2057</i>	1980-1981
1O41	Implantation d'une station d'épuration des eaux usées : dossier d'acquisition foncière de la propriété Benoît. <i>Communicable en 2057</i>	1978-1981
1O42	Construction d'un bassin de décantation : dossier de travaux, convention de passage.	1979-1983
1O43	Extension du réseau d'assainissement, notamment sur le CD n° 35 : dossiers de travaux, conventions de passage.	1978-1983
1O44	Extension des réseaux urbains (pluviaux et d'assainissement) : APS.	1981

Distribution du gaz

1O45	Distribution du gaz : projet d'établissement des circonscriptions territoriales, dossier de contentieux, états du prix de revient, convention de concession, cahier des charges, plan du réseau, correspondance.	1950-1957
------	--	-----------

Eclairage public

1O46	Etablissement, concession et fonctionnement de l'éclairage public à l'huile et au gaz : arrêtés préfectoraux, délibérations du conseil municipal, traités imprimés, dossiers de travaux, dossiers d'adjudications, dossiers de contentieux, rapports de police, plans, pétitions, correspondance.	1814-1851
1O47	Concession et fonctionnement de l'éclairage public à l'huile et au gaz : arrêtés préfectoraux, dossiers d'adjudications, dossiers de contentieux, registres et états des heures d'allumages, tableaux régulateurs, rapports de police, contraventions, pétitions, correspondance.	1852-1893
1O48	Concession et fonctionnement de l'usine à gaz et de l'éclairage public au gaz : conventions et avenants, rapports d'étude, statuts de l'usine, décomptes des prix, tableaux des heures d'allumage, états et croquis d'emplacement des lanternes, correspondance.	1902-1927

1O49 Concession, établissement et fonctionnement de l'éclairage électrique dans les bâtiments communaux et sur les voies publiques : conventions et avenants, polices d'abonnement, dossiers de travaux, plans, correspondance. 1925-1947

1O50 Modernisation et extension de l'éclairage public : dossiers de travaux. 1957-1971

Petite voirie

1O51 Classement des chemins ruraux et vicinaux : arrêtés préfectoraux, délibérations du conseil municipal, tableaux généraux, procès-verbal de reconnaissance des rues à classer, plans, correspondance. 1834-1960

AC : 142EDT 700

1O52 Gestion des travaux d'aménagement et de réparation des chemins vicinaux : instructions, arrêtés préfectoraux, délibérations du conseil municipal, états des chemins, rapports du maire et de l'agent-voyer, rôle des journées à fournir par les contribuables, livres de dépenses et de recettes, correspondance (an XI-1883). 1802-1883

AC : 142EDT 701-702

1O53 Aménagement, amélioration et alignement des chemins vicinaux de grande communication : arrêtés préfectoraux, arrêtés du maire, délibérations du conseil municipal, rapports de l'agent-voyer, dossiers d'acquisitions foncières, dossiers de travaux, plans, pétitions, correspondance (an VI-1882). 1798-1882

AC : 142EDT 703

1O54 Aménagement, amélioration et alignement des chemins vicinaux ordinaires, d'intérêt commun et de moyenne communication : arrêtés préfectoraux, arrêtés du maire, délibérations du conseil municipal, rapports de l'agent-voyer, souscriptions, dossiers d'acquisitions foncières, dossiers de travaux, plans, pétitions, correspondance. 1811-1889

AC : 142EDT 704

1O55 Aménagement, amélioration et alignement des chemins vicinaux de petite communication : arrêtés préfectoraux, arrêtés du maire, délibérations du conseil municipal, rapports de l'agent-voyer, dossiers d'acquisitions foncières, dossiers de travaux, plans, pétitions, correspondance. 1823-1885

AC : 142EDT 705

- 1O56 Aménagement, entretien et alignement des chemins ruraux et communaux : arrêtés préfectoraux, arrêtés du maire, délibérations du conseil municipal, souscriptions, études et projets, dossiers d'acquisitions foncières, rapports de l'agent-voyer, pétitions, croquis et plans, correspondance. 1792-1894
AC : 142EDT 706
- 1O57 Aménagement et amélioration des chemins ruraux et communaux : arrêtés préfectoraux, délibérations du conseil municipal, états des chemins, conventions, études et projets, promesses de donation, dossiers de travaux, comptes rendus de réunions, plans, pétitions, correspondance. 1902-1979
- 1O58 Aménagement et amélioration des voies communales : projets, dossiers d'acquisitions foncières, dossiers de travaux, plans, correspondance. 1966-1975
Communicable en 2026
- 1O59 Aménagement d'une voie de liaison entre la RN 602 et la voie communale n° 6, dite voie communale n° 6 bis : dossiers d'acquisitions foncières, dossiers d'enquête publique et parcellaire, dossiers de travaux. 1971-1977
Communicable en 2028
- Grande Voirie**
- 1O60 Aménagement, réparation et alignement de routes impériales, royales et nationales, notamment de la n° 9 : arrêtés préfectoraux, arrêtés du maire, délibérations du conseil municipal, dossiers d'acquisitions foncières, dossiers de travaux, correspondance. 1807-1878
AC : 142EDT 707
- 1O61 Aménagement et modernisation de la RN 9 dans la traverse de Lodève : études, dossiers de travaux, plans. 1960-1978
- 1O62 RN 9. - Aménagement de la déviation de Lodève : études, projets, dossiers d'enquêtes, plans. 1977-1982
- 1O63 RN 9. - Aménagement de la déviation de Lodève : dossiers justificatifs d'abattage d'arbres et d'aménagement paysager. 1981
- 1O64 RN 9. - Aménagement de la déviation de Lodève, exécution de travaux : arrêtés préfectoraux, déclarations d'intention de commencement de travaux, plans, correspondance. 1980-1984

1O65 Aménagement, réparation et alignement de la route départementale n° 8 : 1819-1878
arrêts préfectoraux, arrêtés du maire, délibérations du conseil municipal,
souscriptions, dossiers d'acquisitions foncières, dossiers de travaux,
correspondance.

AC : 142EDT 708

1O66 Aménagement de chemins départementaux : arrêtés préfectoraux, 1975-1982
dossiers de travaux, pétitions, correspondance.

CD n° 35 (1976-1982)

CD n° 902 (1975-1977)

Sous-Série 2O - Moyens de transport et travaux divers

Transports et télécommunications

2O1 Aménagement des lignes de chemin de fer : arrêtés préfectoraux, 1845-1912
délibérations du conseil de préfecture, délibérations du conseil municipal,
souscriptions, états de renseignements, études et projets, soumission
d'affermage de terrains, enquête, jugements d'expropriation, horaires et tarifs,
pétitions, plans, affiches, correspondance.

AC : 142EDT 712

2O2 Contrôle de la malle postale et des voitures publiques : 1824-1874
arrêtés préfectoraux, correspondance.

AC : 142EDT 711

2O3 Transports en commun. - Aménagement de la gare routière : plans, 1973-1980
horaires des bus, correspondance (1973-1975). Implantation d'un abribus
à Montifort : plans, correspondance (1979-1980).

2O4 Installation de réémetteurs de télévision : conventions avec l'ORTF, 1956-1981
dossiers de travaux, réclamations.

2O5 Aménagement du réseau téléphonique et implantation de cabines 1960-1977
téléphoniques : projets, conventions, plans, pétitions, correspondance.

Distribution de l'énergie électrique

- | | | |
|------|---|-----------|
| 2O6 | Concession et réglementation de la distribution d'électricité : arrêtés préfectoraux, conventions et avenants, registre de réclamations des consommateurs, déclarations annuelles de consommation, tarifs, plans, correspondance. | 1924-1960 |
| 2O7 | Extension et renforcement du réseau électrique, construction de lignes et de transformateurs : dossiers de travaux, projets d'exécution, avis d'exécution de branchement, plans, correspondance. | 1951-1966 |
| 2O8 | Extension et renforcement du réseau électrique, construction de lignes et de transformateurs : dossiers de travaux, projets d'exécution, avis d'exécution de branchement, plans, correspondance. | 1967-1982 |
| 2O9 | Electrification du hameau de Campestre : projet, dossier d'expropriation, dossiers de travaux. | 1931-1938 |
| 2O10 | Electrification des écarts : projets, dossiers de travaux. | 1947-1964 |
| 2O11 | Extension et renforcement du réseau électrique des écarts, programmes départementaux d'électrification rurale : dossiers de travaux. | 1964-1976 |

Mines et carrières

- | | | |
|------------------------|--|-----------|
| 2O12 | Exploitation et concession de mines de charbon, lignite, cuivre et plomb : ordonnance royale, arrêtés préfectoraux, réclamation des propriétaires des mines de charbon, affiches, correspondance (an IX-1855). | 1801-1874 |
| <i>AC : 142EDT 713</i> | | |
| 2O13 | Exploitation du gisement d'uranium du Bosc par la Compagnie générale des matières nucléaires (COGEMA) : autorisations préfectorales, comptes rendus de réunions de secteurs, dossier de déclaration d'ouverture des travaux, coupures de presse, correspondance. | 1974-1980 |

Sous-Série 3O - Navigation et régime des eaux

- 3O1 Cours d'eau. - Aménagement, réglementation de l'usage et des constructions : 1795-1875
ordonnance royale, arrêtés préfectoraux, arrêtés du maire, délibérations du conseil municipal, règlements d'eau, états des prairies, enquêtes, rapports, dossiers d'adjudications, procès-verbaux de récolement, pétitions, plans et croquis, correspondance (an IV-1877).
- Rivière de la Lergue (an IV-1899)*
Rivière de la Soulondre (1819-1873)
Ruisseau de Fozzières (1857)
Ruisseau d'Isarn (1877)
- AC : 142EDT 714-715*
- 3O2 Rivière de la Lergue. - Défense contre les inondations : études, dossiers de travaux, réclamations et pétitions (1964-1971). Déboisement du lit : arrêté préfectoral (1975). 1964-1975
- 3O3 Construction et entretien des aqueducs, notamment des fontaines et des sources : arrêtés préfectoraux, délibérations du conseil municipal, rapport d'architecte, devis, état des journées travaillées, plan, croquis, correspondance (an V-1886) 1797-1886
- AC : 142EDT 716*

Série P – Cultes

Sous-Série 1P - Culte catholique

- 1P1 Rémunération des curés, vicaires et desservants : délibération du conseil municipal, état des sommes payées, correspondance. 1806-1847
- AC : 142EDT 717*
- 1P2 Gestion de la fabrique de l'église Saint-Fulcran, notamment des finances, des dons et des legs : décrets impériaux, ordonnances royales, arrêtés préfectoraux, délibérations du conseil de fabrique, budgets et comptes, correspondance. 1808-1887
- AC : 142EDT 718*
- 1P3 Gestion de la fabrique de l'église Saint-Fulcran : livres des mandats délivrés (1896-1902, 1904, 1906). 1896-1906

1P4 Gestion de la fabrique de l'église Saint-Pierre, notamment des finances, des dons et des legs : décrets impériaux, ordonnances royales, arrêtés préfectoraux, délibérations du conseil de fabrique, budgets et comptes, pétitions, correspondance. 1812-1870

AC : 142EDT 719

1P5 Communautés religieuses : états statistiques, correspondance. 1808-1862

1P6 Gestion de la Confrérie des pénitents bleus, notamment des biens immobiliers : dossiers d'acquisitions et de cessions foncières, dossiers de contentieux, dossiers d'adjudication de travaux, inventaire des archives, correspondance. 1806-1939

Sous-Série 2P - Culte protestant

2P1 Organisation du culte protestant : ordonnance royale, délibérations du consistoire de Bédarieux, correspondance. 1846-1868

AC : 142EDT 720

Sous-Série 5P - Période révolutionnaire

5P1 Déclaration des biens et revenus ecclésiastiques : déclarations individuelles, procès-verbaux d'estimation. 1790

AC : 142EDT 721

5P2 Inventaire et sécularisation des biens du clergé et des communautés religieuses : inventaires des biens mobiliers (notamment des tableaux et ornements), procès-verbaux et états de vente des dépouilles des églises, correspondance (1791-an XII). 1791-1804

AC : 142EDT 722

5P3 Contrôle et répression du clergé réfractaire : instructions, délibérations du conseil municipal, états des maisons religieuses et de leurs membres, états nominatifs des réfractaires, prestation de serment, inventaires des biens des prêtres déportés, états des dépenses pour le transport des religieux à la prison de Gignac, correspondance (1791-an XIII). 1791-1805

AC : 142EDT 723

- 5P4 Organisation des cultes : procès-verbaux du directoire et de l'administration du département de l'Hérault, délibérations du conseil municipal, inventaire des ornements, ordre d'ouvrir les églises, pétitions, correspondance (1790-an XI). 1790-1803
AC : 142EDT 724

Sous-Série 6P - Police des cultes

- 6P1 Organisation et contrôle des fêtes et cérémonies religieuses : programmes, correspondance. 1841-1980
AC : 142EDT 725

Série Q - Assistance et prévoyance

Sous-Série 1Q - Bureaux de bienfaisance, secours d'urgence

- 1Q1 Fonctionnement du conseil de charité : cahier de délibérations (1824), extrait des registres des délibérations du bureau de charité de la ville de Lodève, états du renouvellement des membres. 1824-1831

Bureau de bienfaisance, puis d'aide sociale

- 1Q2 Création et fonctionnement : arrêté préfectoral, projet de règlement intérieur, statistiques, correspondance (an XI-1954). 1803-1954
- 1Q3 Registre des délibérations de la commission administrative (2 prairial an XI - 26 décembre 1811). 1803-1811
- 1Q4 Registre des délibérations de la commission administrative (6 janvier 1812 – 17 novembre 1838). 1812-1838
- 1Q5 Registre des délibérations de la commission administrative (8 février 1839 - 27 avril 1852). 1839-1852
- 1Q6 Registre des délibérations de la commission administrative (27 avril 1852 - 28 mars 1876).
 [contient un répertoire des délibérations] 1852-1876
- 1Q7 Registre des copies de lettres envoyées (15 janvier 1825 - 27 janvier 1839). 1825-1839

Budget
 Bureau de bienfaisance
 1825

Le jourd'hui Sixe Decembre Mil huit Cent Vingt quatre
 l'assemblée de bienfaisance de Lodève se forme de Charité
 extraordinairement aneblé à l'effet de vérifier
 le budget présenté par la Commission administrative
 du Bureau de Bienfaisance pour l'année 1825 Présent
 Messieurs Julien Faulquier Président du Tribunal de
 Commerce, Julien Beaupillier Curé Caylar juge de paix
 Pierre Gauffre, Cavalie, Vallat père & Citels père
 sous la présidence de Monsieur Olivier Président du
 Tribunal Civil.

Il a été vu le budget duquel il résulte que les recettes
 générales s'élèvent à la somme de 10876. 60
 & les dépenses à la somme de 10876. 60
 après avoir mouvement examiné et discuté tout
 & chacun des articles portés au dit budget

Le Conseil de Charité estime qu'il y a
 lieu de l'approuver en tout son contenu &
 les délibérations ont été signés après lecture.

Caylar ^{pr. de paix}
 Faulquier
 Cavalie Beaupillier
 Gauffre
 Olivier
 Vallat aîné

Extrait du cahier de délibérations du conseil de charité (16 décembre 1824)

1Q8	Registre des copies de lettres envoyées (5 février 1839 - 28 avril 1877).	1839-1877
1Q9	Nomination des membres de la commission administrative : arrêtés préfectoraux, délibérations de la commission administrative, listes nominatives des candidats proposés, listes nominatives des membres, correspondance (an XI-1967).	1803-1967
1Q10	Nomination et rémunération du personnel : délibérations de la commission administrative, procès-verbaux d'installation, DAS, correspondance. <i>Communicable en 2033</i>	1821-1982
 <i>Finances et comptabilité</i> 		
1Q11	Gestion financière et comptable de l'oeuvre de la miséricorde, du bureau de bienfaisance, puis d'aide sociale : arrêts de la Cour des comptes, arrêtés du Conseil de préfecture du département de l'Hérault, délibérations de la commission administrative, états des recettes et des dépenses, quittances, correspondance.	1791-1977
1Q12	Budgets et comptes.	1824-1878
1Q13	Budgets et comptes (1920-1959, 1975-1982).	1920-1982
1Q14	Comptabilité : livre du trésorier (an XII-1815), livre de caisse (1816-1823), comptes (1825).	1803-1825
1Q15	Comptabilité : livre de détail des recettes et dépenses.	1830-1839
1Q16	Comptabilité : livre de détail des recettes et dépenses.	1840-1849
1Q17	Comptabilité : livre de détail des recettes et dépenses.	1850-1859
1Q18	Comptabilité : livre de détail des recettes et dépenses.	1860-1869
1Q19	Comptabilité : livre de détail des recettes et dépenses.	1870-1879
1Q20	Comptabilité : livre de détail des recettes et dépenses.	1880-1889

1Q21	Comptabilité : livre de détail des recettes et dépenses.	1890-1899
1Q22	Comptabilité : livre de détail des recettes et dépenses.	1900-1911
1Q23	Comptabilité : livre de détail des recettes et dépenses.	1912-1927
1Q24	Comptabilité : livre de détail des recettes et dépenses (1943-1958), journaux centralisateurs (1960-1968), journaux divisionnaires des débits et crédits (1959-1968).	1943-1968
1Q25	Comptabilité : cahiers des recettes et dépenses (1970-1974), fiches comptables (1975-1978, 1980-1982).	1970-1982
1Q26	Dépenses : registres de mandats (1828-1833, 1880-1891, 1918-1922, 1924-1960).	1828-1960
1Q27	Dépenses de fournitures, notamment de pain, de viande et de médicaments : délibérations de la commission administrative, dossiers d'adjudication, factures à en-tête des commerçants locaux, correspondance.	1823-1945

Gestion du patrimoine

1Q28	Gestion des rentes, des dons et des legs : ordonnances royales, arrêtés préfectoraux, délibérations de la commission administrative, actes notariés, actes judiciaires, tableaux et registres des rentes et pensions, listes nominatives de bienfaiteurs, correspondance.	1791-1851
1Q29	Gestion des rentes, des dons et des legs : arrêtés préfectoraux, délibérations de la commission administrative, actes notariés, actes judiciaires, listes nominatives des bienfaiteurs, correspondance.	1852-1963
1Q30	Gestion des rentes : dossiers individuels.	1677-1876
1Q31	Gestion des dons et des legs : dossiers individuels.	1806-1881
1Q32	Gestion des ressources complémentaires (loteries, quêtes, secours, droits des pauvres sur les spectacles) : arrêtés préfectoraux, délibérations du conseil municipal, délibérations de la commission administrative, correspondance.	1806-1929

AC : 142EDT 728

1Q33 Gestion des biens mobiliers et immobiliers : délibérations de la commission administrative, dossiers d'acquisitions et de cessions foncières, baux de location, inventaire des archives, polices d'assurances, plans, correspondance. 1812-1967

Actions sociales

1Q34 Attribution de secours aux indigents, notamment aux voyageurs, aux réfugiés et aux étrangers : délibérations de la commission administrative du bureau de bienfaisance, registre d'autorisation de transport des personnes indigentes, listes nominatives d'indigents, listes de souscripteurs, états des sommes allouées, tableaux et registres de répartition des aides, billets de logement, bons individuels, correspondance (an II-1964). 1793-1964

AC : 142EDT 731

1Q35 Distributions aux pauvres : répertoire des personnes secourues, registres n° 1 et 2. 1837-1845

1Q36 Distributions aux pauvres : registres n° 3 et 4. 1839-1849

Sous-Série 2Q - Œuvres charitables

2Q1 Contrôle et fonctionnement d'établissements charitables et de sociétés de bienfaisance, notamment de la Société de Saint-Vincent-de-Paul : arrêtés préfectoraux, états statistiques, listes des membres, correspondance. 1791-1875

AC : 142EDT 734

2Q2 Gestion des ateliers de charité : arrêtés préfectoraux, délibérations du conseil municipal, états et devis de travaux, tableaux nominatifs de contrôle des journées travaillées, correspondance. 1791-1869

AC : 142EDT 733

2Q3 Gestion des soupes populaires et des fourneaux économiques : instructions, arrêtés préfectoraux, délibérations du conseil municipal, états de recettes et dépenses, correspondance (an IX-1870). 1800-1870

AC : 142EDT 732

2Q4 Relations du bureau de bienfaisance avec la Communauté des soeurs de la charité de Nevers, notamment pour la gestion d'une école gratuite et d'un pensionnat de filles : délibérations du bureau de bienfaisance, délibérations du conseil municipal, projet de convention, listes nominatives des élèves admises, quittances, brochures historiques, correspondance. 1819-1894

2Q5 Exploitation d'une maison de retraite par le bureau d'aide sociale : délibérations de la commission administrative, état des lieux, bail de location, plans. 1973-1974

Sous-Série 3Q - Etablissements hospitaliers, Hospitalisation

Hospice

3Q1 Fonctionnement : états statistiques, questionnaires renseignés, correspondance. 1791-1886

AC : 142EDT 741

3Q2 Renouvellement des membres du conseil d'administration et gestion du personnel : arrêtés préfectoraux, délibérations de la commission administrative, états nominatifs de candidats, listes nominatives des membres du bureau, procès-verbaux d'installation des receveurs, correspondance (an V-1949). 1796-1949

AC : 142EDT 736

3Q3 Gestion financière et comptable : arrêts de la Cour des comptes, arrêtés préfectoraux, délibérations du conseil municipal, budgets et comptes, états des recettes et dépenses, états des dettes, balances des comptes, procès-verbaux de clôture des comptes, dossier d'emprunt, correspondance (an VIII-1949). 1799-1949

AC : 142EDT 737

3Q4 Gestion des rentes, des dons et des legs : ordonnances royales, arrêtés préfectoraux, délibérations de la commission administrative, actes notariés, états des rentes, correspondance (an VII-1917). 1798-1917

AC : 142EDT 740

3Q5 Gestion des ressources complémentaires (secours et droits divers) : instructions, délibérations de la commission administrative, délibérations du conseil municipal, correspondance (an IX-1875). 1800-1875

3Q6 Gestion des biens immobiliers : arrêtés préfectoraux, délibérations de la commission administrative, états des biens, dossiers d'adjudications de fermes ou de travaux, correspondance (an X-1914). 1801-1914

3Q7 Dépenses de fournitures : délibérations de la commission administrative, dossiers d'adjudication, correspondance. 1834-1918

3Q8 Gestion des malades : arrêtés préfectoraux d'admission, arrêtés du maire, délibérations de la commission administrative, états des mouvements journaliers, états nominatifs de malades, états des frais de séjour, correspondance (an XII-1918). 1803-1918

AC : 142EDT 738

Admissions et placements

3Q9 Placement et internement des aliénés : arrêtés préfectoraux, listes nominatives, états des dépenses, correspondance. 1792-1943

AC : 142EDT 742

3Q10 Assistance aux aveugles, sourds et muets : arrêtés préfectoraux d'admission, états nominatifs, correspondance (an II-1883). 1793-1883

AC : 142EDT 743

Sous-Série 4Q - Institutions diverses

4Q1 Création et gestion de la caisse d'épargne de Lodève : arrêtés préfectoraux, délibérations du conseil municipal, registre des souscripteurs, statuts, listes nominatives des membres du bureau et du conseil d'administration, tableaux des rentes, des livrets et des opérations, correspondance. 1834-1884

AC : 142EDT 744

Sous-Série 5Q - Application des lois d'assistance et de prévoyance

5Q1 Retraites et pensions, notamment ouvrières et paysannes : liste des assurés, avis de notification de liquidation de pensions de retraites, dossiers individuels, affiche, correspondance. 1879-1960

- | | | |
|------|--|-----------|
| 5Q2 | Création et gestion de retraites et de secours en faveur du personnel communal : statuts, arrêtés préfectoraux, délibérations du conseil municipal, états trimestriels des avances sur pensions, correspondance. | 1922-1950 |
| 5Q3 | Attribution de secours aux familles des défenseurs de la patrie : instructions, registres et tableaux nominatifs des ayants droit, états des déclarations faites par les ayants droit, correspondance (an II-an V).

<i>AC : 142EDT 745</i> | 1793-1797 |
| 5Q4 | Attribution de secours et pensions aux anciens militaires, aux blessés ou invalides, et à leurs familles : instructions, registres et états nominatifs renseignés des ayants droit, bulletins de renseignements, états des services et campagnes, certificats de congé de réforme, correspondance (an III-1915).

<i>AC : 142EDT 746</i> | 1794-1915 |
| 5Q5 | Accidents du travail : procès-verbaux et registre de déclarations.

<i>Communicable en 2033</i> | 1898-1982 |
| 5Q6 | Assistance médicale gratuite et assistance aux vieillards, infirmes et incurables : registre de malades secourus (1839-1851), listes nominatives, états des frais, fiches individuelles d'aide médicale, correspondance. | 1839-1960 |
| 5Q7 | Distribution de colis de Noël aux personnes âgées : listes de bénéficiaires. | 1960-1968 |
| 5Q8 | Aide sociale et médicale : fiches individuelles (A-J).

<i>Communicable en 2020</i> | 1956-1969 |
| 5Q9 | Aide sociale et médicale : fiches individuelles (K-Z).

<i>Communicable en 2020</i> | 1956-1969 |
| 5Q10 | Aide sociale et médicale : bordereaux des dossiers traités par la commission d'admission à l'aide sociale du canton de Lodève (1973-1981), dossiers familiaux d'aide sociale (1979-1982).

<i>Communicable en 2033</i> | 1973-1982 |

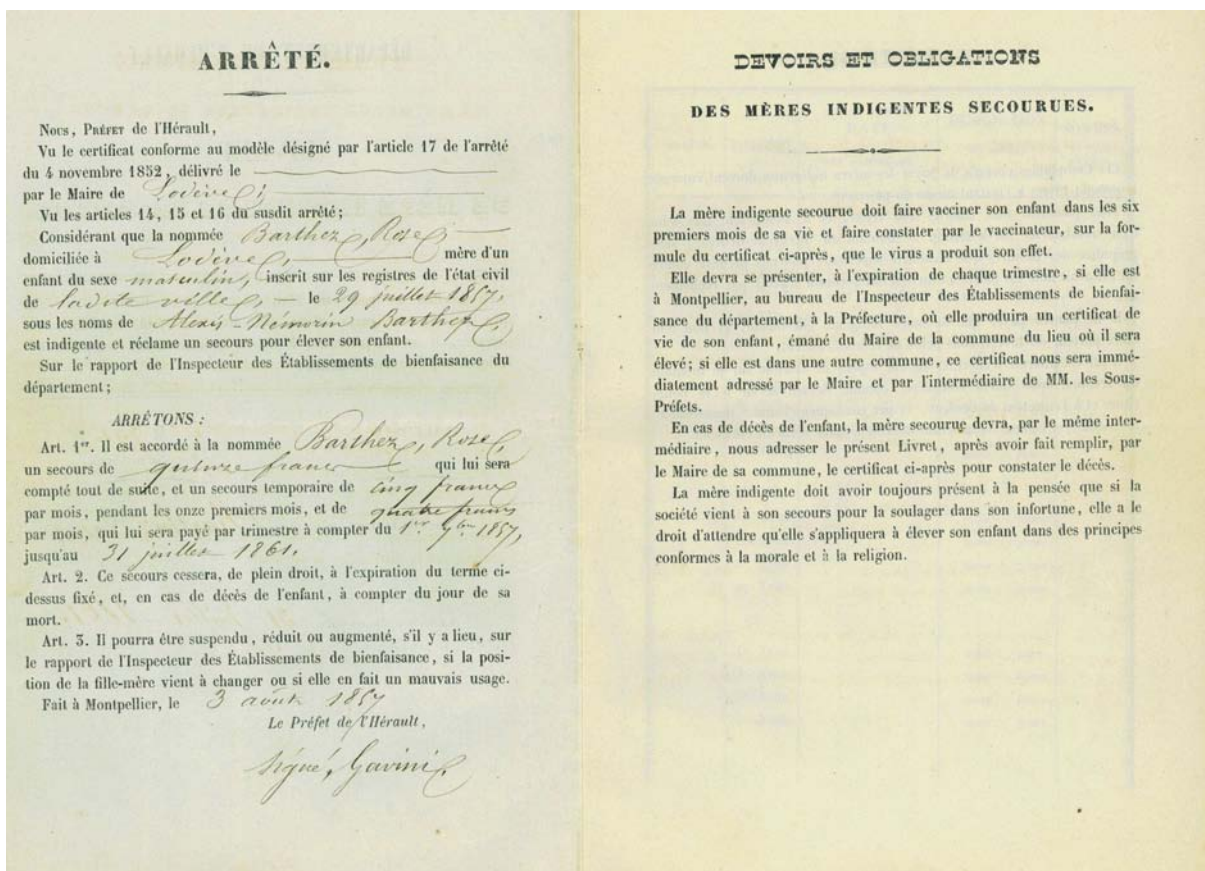
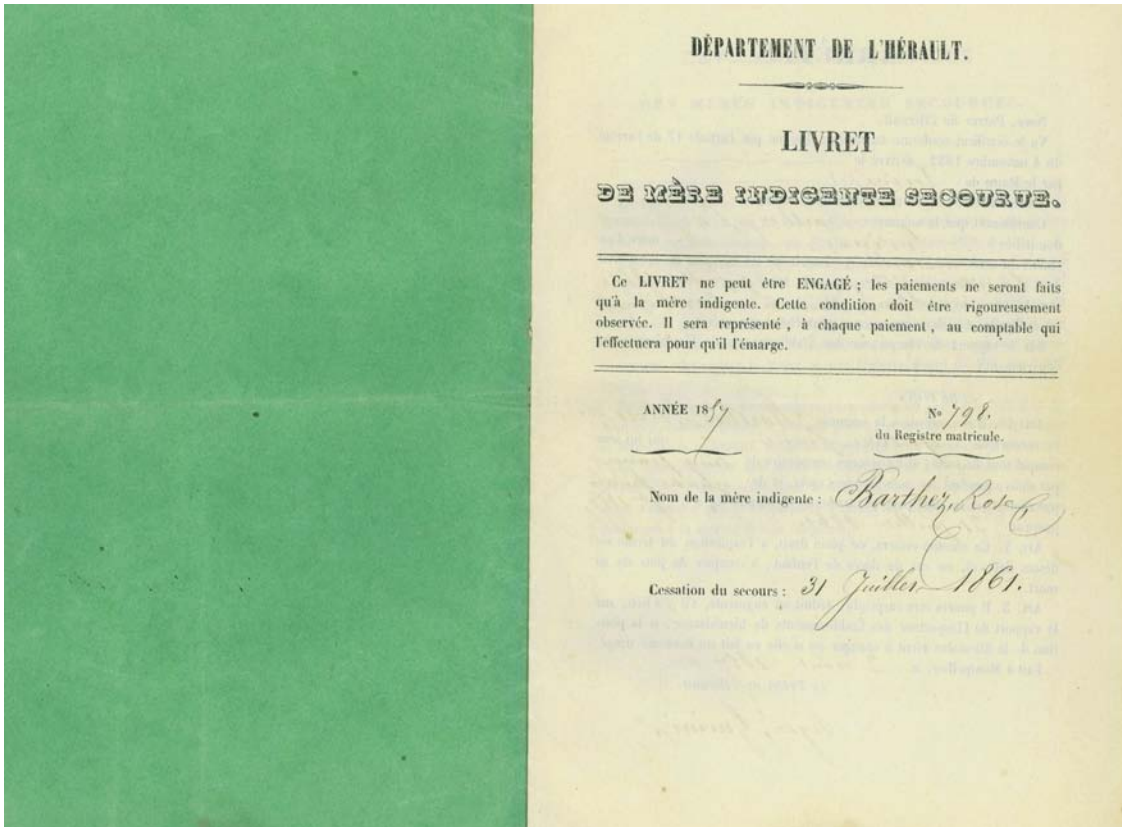

Livret individuel de mère indigente secourue (1857)
5Q14

- 5Q11 Secours aux enfants trouvés ou abandonnés et gestion de l'orphelinat du bureau de bienfaisance : arrêtés préfectoraux, délibérations du conseil municipal, procès-verbaux de police, listes nominatives d'orphelins, états statistiques, états de recettes et dépenses, correspondance (an IX-1881). 1800-1881
AC : 142EDT 748
- 5Q12 Création et fonctionnement de crèches : délibérations du conseil municipal, statuts, règlements, états statistiques, comptes rendus d'activités, budgets et comptes, états nominatifs des enfants présents, états du personnel, inventaires de mobilier et matériel, correspondance. 1863-1968
- 5Q13 Protection des enfants du premier âge : états statistiques, registres de déclaration des nourrices, sevrées ou gardeuses, registres de déclaration des parents ou ayants droit, carnets individuels de la nourrice, sevrée ou gardeuse. 1875-1904
- 5Q14 Secours aux mères indigentes, aux filles-mères et à leurs enfants : arrêtés préfectoraux, états nominatifs, feuilles de renseignements, livrets individuels, correspondance. 1845-1904
AC : 142EDT 749
- 5Q15 Enfants assistés : livrets individuels d'enfants secourus auprès de leurs mères. 1859-1884
- 5Q16 Création et fonctionnement de sociétés de secours mutuels : décrets impériaux, arrêtés préfectoraux, statuts, règlements, listes nominatives des membres, procès-verbaux d'installation des présidents, états de recettes et dépenses, carnet à souche des cotisations, états des fonds de retraites, souches de diplômes, listes de candidats proposés pour des récompenses honorifiques. 1834-1914
Société militaire de secours mutuels de Saint-Martin (1834-1904)
Société de bienfaisance mutuelle (1835-1836)
Société de bienfaisance des fileurs (1835-1851)
Société de bienfaisance des tisserands (1835-1851)
Société de bienfaisance mutuelle des pareurs de draps (1844)
Association de secours mutuels des médecins, chirurgiens et pharmaciens (1845, 1896)
Société de secours mutuels de la ville de Lodève dite de Saint-Antonin (1854-1914)
Société de secours mutuels des sapeurs-pompiers (1861-1899)
Société de secours mutuels des domestiques et ouvrières (1866-1867)
Société de bienfaisance des pénitents bleus (1867)
AC : 142EDT 747

Série R - Instruction publique, Sciences, Lettres et Arts

Sous-Série 1R - Instruction publique

- | | | |
|-----|--|-----------|
| 1R1 | <p>Instruction primaire. - Organisation du jury d'instruction publique de l'arrondissement de Lodève : instructions, procès-verbal de nomination, correspondance (an IV-an VI). Comités cantonaux d'instruction primaire, nomination des membres et contrôle des instituteurs et institutrices : listes nominatives, brevets de capacité, autorisations d'enseigner (1813-1851).</p> <p><i>AC : 142EDT 750</i></p> | 1796-1851 |
| 1R2 | <p>Comité consultatif d'instruction primaire de l'arrondissement de Lodève, surveillance des écoles et des instituteurs et institutrices : instructions, tableaux de situation des écoles, certificats de moralité, brevets de capacité, autorisations d'enseigner, registre de correspondance, réclamations.</p> <p><i>AC : 142EDT 751</i></p> | 1828-1829 |
| 1R3 | <p>Comité d'instruction primaire de l'arrondissement de Lodève, désignation des membres et surveillance des écoles : questionnaires renseignés sur les écoles, tableaux des instituteurs et institutrices de l'arrondissement, requêtes, correspondance.</p> | 1831-1834 |
| 1R4 | <p>Surveillance des écoles. - Fonctionnement du comité communal d'instruction primaire : registre des délibérations (1834-1841). Renouvellement du comité local de surveillance : correspondance (1843-1846).</p> | 1834-1846 |
| 1R5 | <p>Fonctionnement de la commission municipale scolaire : registre de délibérations</p> | 1882-1895 |
| 1R6 | <p>Fonctionnement et activités des caisses des écoles publiques et privées : délibérations du conseil municipal, statuts, registre des délibérations de la commission scolaire du conseil municipal puis du comité de la caisse des écoles publiques, comptes rendus de l'assemblée générale de la caisse des écoles privées, budgets, traités de gré à gré, états des effectifs scolaires, correspondance.</p> | 1908-1949 |
| 1R7 | <p>Contrôle, nomination et rémunération des instituteurs et des institutrices : arrêtés d'institution, arrêtés préfectoraux, états nominatifs, états des écoles, procès-verbaux d'installation, registres de déclarations, requêtes, correspondance.</p> <p><i>AC : 142EDT 752</i></p> | 1790-1886 |

X



Brevet de capacité pour l'enseignement primaire (1829)
1R2

- | | | |
|------|--|-----------|
| 1R8 | <p>Organisation de l'enseignement primaire, gestion des écoles communales et de l'école primaire supérieure : règlements, rapports d'inspections, questionnaires renseignés, états nominatifs des élèves, listes des prix et des récompenses, inventaires de mobiliers et matériels, extraits du registre d'appel, correspondance.</p> <p><i>AC : 142EDT 753</i></p> | 1793-1917 |
| 1R9 | <p>Création et gestion de l'école privée des Frères de la Doctrine Chrétienne : arrêtés préfectoraux, délibérations du conseil municipal, comptes rendus d'école, états nominatifs des élèves, extrait du registre d'appel, états du mobilier, réclamations.</p> <p><i>AC : 142EDT 762</i></p> | 1817-1932 |
| 1R10 | <p>Fonctionnement de l'école communale et élémentaire d'enseignement mutuel : états nominatifs des élèves, plan d'une salle d'école mutuelle, pétitions, correspondance.</p> <p><i>AC : 142EDT 757</i></p> | 1820-1851 |
| 1R11 | <p>Création et fonctionnement de cours pour adultes : délibérations du conseil municipal, délibérations du comité communal d'instruction primaire, règlement, listes nominatives de souscripteurs, registre d'inscriptions, correspondance.</p> <p><i>AC : 142EDT 756</i></p> | 1832-1876 |
| 1R12 | <p>Organisation et fonctionnement des écoles communales : avis de nomination d'instituteurs, comptes rendus de réunions des conseils d'écoles, rapports d'inspection académique, fiches d'établissement, listes d'élèves, états des effectifs, listes de matériel, dossiers d'organisation de la fête des Lendits, pétitions, correspondance.</p> | 1942-1983 |
| 1R13 | <p>Fonctionnement des cantines scolaires : instructions, listes d'élèves, correspondance.</p> | 1941-1945 |
| 1R14 | <p>Organisation de colonies de vacances (1942-1951) et de classes de mer (1978-1982) : délibérations du conseil municipal, listes nominatives d'enfants, correspondance.</p> | 1942-1982 |
| 1R15 | <p>Création, organisation et gestion de services de ramassage scolaire, notamment par les associations de parents d'élèves : arrêtés préfectoraux d'autorisation, statuts des associations, compte rendu de réunion, convention avec les transporteurs, listes nominatives d'enfants, fiches d'inscriptions, cartes de transport, correspondance.</p> | 1960-1984 |

- | | | |
|------|--|-----------|
| 1R16 | Gestion de la salle d'asile : arrêtés préfectoraux, délibérations du conseil municipal, règlements, listes des membres du comité local de patronage, registre des admissions, états nominatifs des enfants, états du mobilier, statistiques, correspondance. | 1836-1875 |
| | <i>AC : 142EDT 758</i> | |
| 1R17 | Création et fonctionnement de l'école secondaire communale ou collège : décret impérial, arrêtés préfectoraux, délibérations du conseil municipal, délibérations du bureau d'administration de l'école, règlements, états nominatifs des élèves et des rétributions payées, listes des prix distribués, pétitions, correspondance (an XII-1813). | 1804-1813 |
| | <i>AC : 142EDT 754</i> | |
| 1R18 | Organisation et gestion du collège : arrêtés préfectoraux, délibérations du conseil municipal, délibérations du bureau d'administration du collège, traités avec le principal, budgets et comptes, inventaires du mobilier et du matériel, programmes, états nominatifs d'élèves, listes de lauréats et de prix, pétitions et réclamations. | 1814-1899 |
| | <i>AC : 142EDT 755</i> | |
| 1R19 | Fonctionnement du collège et de l'internat de jeunes filles : livres de détail des recettes et dépenses (1906-1907), comptes d'administration (1909), correspondance. | 1906-1917 |
| 1R20 | Fonctionnement du collège et de l'internat puis du lycée Joseph Vallot : arrêtés ministériels, arrêtés du recteur, délibérations du conseil municipal, procès-verbaux des conseils d'administration du collège mixte puis du lycée, dossier de nationalisation du collège, traité constitutif, conventions et avenants avec l'Etat, inventaires de matériel, étude sur l'enseignement technique, notice sur Joseph Vallot, listes d'élèves, plans, correspondance. | 1942-1982 |
| 1R21 | Attribution de bourses, notamment pour le collège communal : ordonnances royales, délibérations du bureau d'administration du collège, demandes individuelles, procès-verbaux de concours ou d'examens, relevés de notes et copies de candidats, listes nominatives de candidats et de boursiers, réclamations. | 1808-1917 |
| | <i>AC : 142EDT 760</i> | |
| 1R22 | Universités et écoles d'enseignement supérieur ou professionnel : arrêtés préfectoraux, programmes, avis et affiches, diplômes, correspondance. | 1793-1966 |
| | <i>AC : 142EDT 761</i> | |

Sous-Série 2R - Sciences, Lettres et Arts

- | | | |
|-----|--|-----------|
| 2R1 | Création et fonctionnement de sociétés artistiques et musicales : délibérations du conseil municipal, statuts, liste des membres, pétitions, correspondance. | 1863-1951 |
| | <i>AC : 142EDT 764</i> | |
| 2R2 | Organisation et gestion du théâtre, de concerts et de spectacles : règlements, états annuels de fonctionnement, rapports sur l'état du théâtre, prospectus d'un concert d'émulation, répertoires des troupes et artistes, demandes d'autorisation, programmes, affiches, correspondance (an VII-1875). | 1799-1875 |
| | <i>AC : 142EDT 765</i> | |
| 2R3 | Création et organisation de bibliothèques : instructions, procès-verbal de vérification et d'inventaire des livres et manuscrits de la bibliothèque des Récollets, arrêté ministériel, correspondance. | 1791-1899 |
| | <i>AC : 142EDT 763</i> | |
| 2R4 | Fonctionnement de la bibliothèque municipale : arrêtés du maire, règlements, bilans et rapports annuels, statistiques, listes de livres, correspondance. | 1912-1981 |
| 2R5 | Création et gestion de musées : arrêtés, délibérations du conseil municipal, projets, notices historiques, inventaires, photographies, diapositives, cartes postales, correspondance | 1952-1983 |
| 2R6 | Organisation d'expositions, notamment au musée Fleury : dossiers d'inauguration, listes des oeuvres, catalogues des expositions, affiches, photographies, coupures de presse, plans, correspondance. | 1973-1982 |
| 2R7 | Projet de création d'un musée ferroviaire et relations avec l'Association lodévoise du train de l'amitié (ALTA) : statuts et bulletins de l'association, plans, coupures de presse, correspondance. | 1976-1983 |
| 2R8 | Protection de monuments historiques et d'objets mobiliers : arrêté de classement, inventaires, compte rendu d'inspection, questionnaires renseignés, correspondance. | 1958-1973 |
| 2R9 | Politiques et animations socio-culturelles : comptes rendus de réunions de la commission des affaires culturelles, inventaires des lieux de spectacles, correspondance. | 1977-1982 |



Programme de la 2^{ème} représentation de gala du théâtre de Lodève (1887)
2R2

L'AQUARIUM DES CINQ PARTIES DU MONDE

L'AQUARIUM DES CINQ PARTIES DU MONDE est un Etablissement sérieux, offrant au Public un passe-temps aussi instructif qu'amusant; c'est une Exposition de personnages étrangers et d'animaux amphibies, rares, ayant réellement une valeur scientifique et qu'il ne faut pas confondre avec certaines Exhibitions de soi-disant hommes sauvages, spectacle aussi malsain que ridicule; la **Femme Peau Rouge de la Caroline du Sud** et la **Femme Khroumyr** de la Tunisie, exposées à l'Aquarium, sont réellement originaires de ces pays et le Directeur soussigné offre toujours **deux mille francs** à toute personne pouvant prouver le contraire.

Les superbes **Otaries**, ou **Lions des mers**, animaux d'une grande rareté, et qu'il ne faut pas confondre avec le phoque commun ou veau marin, sont tenus dans un vaste réservoir, ce qui permet aux visiteurs de voir ces animaux dans la pleine liberté de leurs mouvements, dans un volume d'eau suffisant pour les voir plonger, culbutter, nager, presque comme s'ils étaient en pleine mer.

La Direction offre l'entrée gratuite aux vieillards et aux orphelins assistés, accompagnés de leurs directeurs.

LE DIRECTEUR
P. Viviant

A. THOMAS GRAV. LYON

Publicité pour l'aquarium des cinq parties du monde (1884)

2R2

2R10 Organisation de manifestations culturelles, notamment de représentations théâtrales : contrats d'engagement, autorisations de la SACEM, programmes, affiches, correspondance. 1977-1982

Sous-Série 3R - Sport et tourisme

3R1 Relations avec les associations communales : délibérations du conseil municipal, convention de financement, rapports d'activités, bilans financiers, comptes rendus d'assemblées générales, listes de membres, demandes de subventions. 1969-1978

Communicable en 2029

3R2 Relations avec les associations communales : délibérations du conseil municipal, convention de financement, rapports d'activités, bilans financiers, comptes rendus d'assemblées générales, listes de membres, demandes de subventions. 1978-1983

Communicable en 2034

3R3 Passage et organisation de manifestations sportives : arrêtés préfectoraux, programmes, règlements, listes des participants, plans des circuits, affiches, coupures de presse, correspondance. 1974-1982

3R4 Commission des sports, fêtes et cérémonies : ordres du jour, comptes rendus de réunions. 1977-1981

3R5 Fonctionnement du stade et de la piscine : arrêtés du maire, règlements, horaires, cartes d'abonnement, correspondance. 1931-1980

3R6 Gestion du camping municipal : arrêtés préfectoraux de classement, fiches de renseignements, règlements, statistiques de fréquentation, correspondance. 1958-1972

3R7 Organisation et gestion du centre socio-culturel et sportif et de la MJC : projets, règlement, contrat de financement d'un poste d'animateur dans le cadre du FONJEP, correspondance. 1976-1982

3R8 Syndicat d'initiatives. - Gestion du personnel : déclarations nominatives annuelles des salaires, déclarations fiscales annuelles (1961-1968). Affaire Mercadier : dossier de contentieux (1976-1984). 1961-1984

Communicable en 2060

Série S - Pièces ne rentrant pas dans les autres séries

Sous-Série 1S – Archives privées et de syndicats intercommunaux

1S1	Recueil manuscrit de citations et de bons mots. [années 1820-1831]	1820-1831
1S2	Journal d'un particulier (1er janvier 1850-30 septembre 1856).	1850-1856
1S3	Archives de Joseph Maury, maire de Lodève de 1925 à 1941 et de 1950 à 1959. - Gestion de ses biens personnels, notamment acquisition de sa pharmacie : état descriptif et estimatif des produits pharmaceutiques, copie de l'acte de vente, polices d'assurances, récépissés de dépôts de titres et bordereaux de vente, avis d'impôts sur le revenu (1903-1946). Proposition de promotion au grade d'officier de la légion d'honneur : notice de renseignement biographique, correspondance (1934).	1903-1946
1S4	Portrait de Gaston Doumergue, président de la République de 1924 à 1931.	1924
1S5	Affiches publicitaires pour la liqueur Izarra (1925) et pour la promotion du tabac [1927].	1925-1927
1S6	Affiche publicitaire pour les tissus Boussac.	1960
1S7	Comité local de la Croix-Rouge française. - Fonctionnement : cahiers de comptes rendus des réunions (1946-1964, 1972-1973). Secourisme : comptes rendus annuels, programme du certificat de secouriste, photographie, carte de vœux (1964-1968)	1946-1973
1S8	Archives de Jean Mercadier, conseiller général du canton de Lodève de 1945 à 1975. - Interventions politiques et personnelles : discours, coupures de presse, correspondance.	1956-1973
1S9	Archives de Jean Mercadier, conseiller général du canton de Lodève de 1945 à 1975. - Application de la loi sur les fusions et regroupements de communes : instructions, questionnaires, coupures de presse, documentation, correspondance.	1971-1973

Syndicats intercommunaux

- | | | |
|------|---|-----------|
| 1S10 | Syndicat intercommunal de Lodève-Ceyras. - Fonctionnement : registre des délibérations (26 mai 1962 - 27 février 1974). Dissolution : arrêté préfectoral, délibérations du conseil municipal (1983). | 1962-1983 |
| 1S11 | Syndicat intercommunal de Lodève-Ceyras. - Finances : budgets et comptes (1962-1975), comptes de gestion (1977, 1979-1980). Comptabilité : journaux centralisateurs (1963-1968), journaux divisionnaires des débits et crédits (1962-1968). Apurement des comptes : décisions du trésorier-payeur-général (1975, 1977, 1985). | 1962-1985 |
| 1S12 | Syndicat intercommunal de Lodève-Ceyras. - Développement économique, acquisition de l'usine de la Planque à Ceyras et cession à la société AS Armor : dossier d'acquisition foncière, bail de vente, dossier de contentieux, plans de l'usine.

<i>Communicable en 2049</i> | 1962-1973 |
| 1S13 | Syndicat intercommunal des eaux du Lodévois (SIEL). - Finances et comptabilité : budgets primitifs, DAS, bordereaux de mandats et de titres.

<i>Communicable en 2033</i> | 1981-1982 |
| 1S14 | Syndicat intercommunal des eaux du Lodévois (SIEL). - Création du réseau d'alimentation en eau potable de la commune de Fozières : projet, dossiers de marché. | 1980-1982 |
| 1S15 | SICTOM du Lodévois. - Finances : budgets et comptes (1981-1982). Comptabilité : bordereaux de mandats et de titres, balance générale des comptes (1982). Rémunération du personnel : DAS, bulletins de salaires (1981-1983).

<i>Communicable en 2034</i> | 1981-1983 |

Série T - Urbanisme

Planification urbaine

- | | | |
|----|---|-----------|
| T1 | Elaboration et modifications du PUD : arrêté préfectoral, arrêtés du maire, délibérations du conseil municipal, procès-verbaux de réunions, dossiers publiés, plans, réclamations, photographies, correspondance. | 1962-1971 |
|----|---|-----------|

T2	Elaboration d'un POS : arrêtés préfectoraux, délibérations du conseil municipal, comptes rendus de réunions de travail, projet de règlement, correspondance.	1972-1983
T3	Elaboration d'un plan de référence : dossier de marché, comptes rendus de réunions de travail, études, dossiers proposés et approuvés, correspondance.	1977-1980
<i>Autorisation d'occupation du sol</i>		
T4	Certificats d'urbanisme : registres et cahiers d'inscription.	1974-1981
T5	Certificats d'urbanisme : dossiers individuels.	1974-1976
T6	Certificats d'urbanisme : dossiers individuels.	1977-1979
T7	Certificats d'urbanisme : dossiers individuels.	1980-1981
T8	Permis de construire (A-V). [Collection transmise par la DDE]	1952-1971
T9	Permis de construire n° 44849 à 85066. [Collection transmise par la DDE]	1969-1975
T10	Permis de construire n° 85286 à 94436. [Collection transmise par la DDE]	1976-1977
T11	Permis de construire n° 94890 à 99465 et 531 à 2208. [Collection transmise par la DDE]	1977-1981
T12	Permis de construire n° 3121 à 14000. [Collection transmise par la DDE]	1978-1985
T13	Permis de construire n° 14437 à 14913. [Collection transmise par la DDE]	1979
T14	Permis de construire n° 14939 à 15650. [Collection transmise par la DDE]	1979

T15	Permis de construire n° 15904 à 17035. [Collection transmise par la DDE]	1979
T16	Permis de construire n° 17150 à 20660. [Collection transmise par la DDE]	1979
T17	Permis de construire n° 24348 à 25061. [Collection transmise par la DDE]	1979
T18	Permis de construire n° 142 80 E0001 à 0066. [Collection transmise par la DDE]	1980
T19	Permis de construire n° 142 80 E0071 à 0095. [Collection transmise par la DDE]	1980
T20	Permis de construire n° 142 80 E0097 à 0149. [Collection transmise par la DDE]	1980
T21	Permis de construire n° 142 80 E0154 à 0206. [Collection transmise par la DDE]	1980
T22	Permis de construire n° 142 80 E0207 à 0277 et 142 80 A4895. [Collection transmise par la DDE]	1980
T23	Permis de construire n° 142 81 E0004 à 0055. [Collection transmise par la DDE]	1981
T24	Permis de construire n° 142 81 E0056 à 0111. [Collection transmise par la DDE]	1981
T25	Permis de construire n° 142 81 E0116 à 0158. [Collection transmise par la DDE]	1981
T26	Permis de construire n° 142 81 E0160 à 0200. [Collection transmise par la DDE]	1981
T27	Permis de construire n° 142 81 E0204 à 0243. [Collection transmise par la DDE]	1981

T28	Permis de construire n° 142 81 E0247 à 0261 et 142 81 A0271, A0536, A0572. [Collection transmise par la DDE]	1981
T29	Permis de construire n° 142 82 E0001 à 0070. [Collection transmise par la DDE]	1982
T30	Permis de construire n° 142 82 E0072 à 0121. [Collection transmise par la DDE]	1982
T31	Permis de construire n° 142 82 E0138 à 0208. [Collection transmise par la DDE]	1982
T32	Permis de construire n° 142 82 E0212 à 0278 et 142 82 A0419. [Collection transmise par la DDE]	1982
T33	Permis de construire n° d'ordre au registre communal 1 à 10.	1966-1967
T34	Permis de construire n° d'ordre au registre communal 11 à 26.	1965-1971
T35	Permis de construire n° d'ordre au registre communal 27 à 36.	1967-1970
T36	Permis de construire n° d'ordre au registre communal 37 à 51.	1966-1971
T37	Permis de construire n° d'ordre au registre communal 52 à 81.	1969
T38	Permis de construire n° d'ordre au registre communal 82 à 104. [Manque le n° 90]	1969-1971
T39	Permis de construire n° d'ordre au registre communal 105 à 133. [Manquent les n° 110 et 111]	1970
T40	Permis de construire n° d'ordre au registre communal 134 à 159. [Manque le n° 153]	1970-1971
T41	Permis de construire n° d'ordre au registre communal 160 à 188. [Manque le n° 173]	1970-1971

T42	Permis de construire n° d'ordre au registre communal 189 à 219. [Manquent les n° 199, 215 et 217]	1971-1972
T43	Permis de construire n° d'ordre au registre communal 220 à 250. [Manquent les n° 225 et 246]	1972-1973
T44	Permis de construire n° d'ordre au registre communal 251 à 282. [Manquent les n° 262, 271 et 283]	1972-1973
T45	Permis de construire n° d'ordre au registre communal 283 à 309. [Manque le n° 304]	1973-1974
T46	Permis de construire n° d'ordre au registre communal 310 à 333. [Manque le n° 315]	1973-1974
T47	Permis de construire n° d'ordre au registre communal 334 à 355.	1973-1974
T48	Permis de construire n° d'ordre au registre communal 356 à 384. [Manque le n° 373]	1974
T49	Permis de construire n° d'ordre au registre communal 385 à 412. [Manquent les n° 393 et 406]	1975
T50	Permis de construire n° d'ordre au registre communal 413 à 444.	1975-1977
T51	Permis de construire n° d'ordre au registre communal 445 à 460. [Manque le n° 456]	1975-1976
T52	Permis de construire n° d'ordre au registre communal 461 à 475. [Manque le n° 467]	1975
T53	Permis de construire n° d'ordre au registre communal 476 à 505.	1976-1977
T54	Permis de construire n° d'ordre au registre communal 506 à 530.	1976-1977
T55	Permis de construire n° d'ordre au registre communal 531 à 560. [Manquent les n° 553 et 554]	1976-1977

T56	Permis de construire n° d'ordre au registre communal 561 à 589.	1976-1979
T57	Permis de construire n° d'ordre au registre communal 590 à 621.	1977-1979
T58	Permis de construire n° d'ordre au registre communal 622 à 649. [Manque le n° 645]	1977-1979
T59	Permis de construire n° d'ordre au registre communal 650 à 669. [Manque le n° 667]	1977-1983
T60	Permis de construire n° d'ordre au registre communal 670 à 699.	1978-1979
T61	Permis de construire n° d'ordre au registre communal 700 à 720.	1978-1980
T62	Permis de construire n° d'ordre au registre communal 721 à 736.	1978-1981
T63	Permis de construire n° d'ordre au registre communal 737 à 754.	1978-1982
T64	Permis de construire n° d'ordre au registre communal 755 à 787. [Manquent les n° 763 et 764]	1978-1982
T65	Permis de construire n° d'ordre au registre communal 788 à 804. [Manquent les n° 789, 798 et 804]	1979-1980
T66	Permis de construire n° d'ordre au registre communal 805 à 830. [Manque le n° 813]	1979-1980
T67	Permis de construire n° d'ordre au registre communal 831 à 850. [Manque le n° 835]	1979-1981
T68	Permis de construire n° d'ordre au registre communal 851 à 869.	1979-1982
T69	Permis de construire n° d'ordre au registre communal 870 à 898. [Manquent les n° 876 et 878]	1979-1982
T70	Permis de construire n° d'ordre au registre communal 899 à 925.	1980-1981

T71	Permis de construire n° d'ordre au registre communal 926 à 949.	1980-1982
T72	Permis de construire n° d'ordre au registre communal 950 à 980.	1980-1982
T73	Permis de construire n° d'ordre au registre communal 981 à 999.	1981
T74	Permis de construire n° d'ordre au registre communal 1000 à 1014.	1981
T75	Permis de construire n° d'ordre au registre communal 1015 à 1049. [Manque le n° 1022]	1981-1982
T76	Permis de construire n° d'ordre au registre communal 1050 à 1076. [Manquent les n° 1057 et 1060]	1981-1982
T77	Permis de construire n° d'ordre au registre communal 1077 à 1100.	1982-1985
T78	Permis de construire n° d'ordre au registre communal 1101 à 1130. [Manquent les n° 1115 et 1127]	1982-1983
T79	Permis de construire n° d'ordre au registre communal 1131 à 1170. [Manque le n° 1144]	1982-1984
T80	Permis de construire de l'ensemble résidentiel Saint-Martin (n° d'ordre au registre communal 775, 808, 815, 834 et 1251).	1978-1984

Opérations d'aménagement

T81	Aménagement et développement économique de la commune : arrêtés préfectoraux, délibérations du conseil municipal, conventions et rapports d'étude, projets, plans, correspondance. <i>Aménagement des côtes du Grézac (1947)</i> <i>Etablissement d'un plan topographique du territoire communal (1947)</i> <i>Extension du périmètre urbain dans le secteur de Grézac (1975)</i> <i>Revitalisation du centre-ville (1977-1982)</i> <i>Programmation des constructions et équipements annexes (1979)</i> <i>Restructuration du quartier des Halles (1979-1981)</i>	1944-1981
T82	Construction d'HLM : projets, arrêtés préfectoraux, délibérations du conseil municipal, conventions avec l'OPDHLM, permis de construire, plans, photographies, correspondance.	1947-1967

T83	Dossiers de lotissements.	1953-1996
	<p><i>Lotissement Guiraudou (1953-1980)</i> <i>Lotissement Roques (1960-1961)</i> <i>Lotissement Barral (1962-1963)</i> <i>Lotissement Fabreguettes (1963-1965)</i> <i>Lotissement Marcorrelles (1965)</i> <i>Lotissement Truel (1965)</i> <i>Lotissement Delsérieys (1965-1971)</i> <i>Lotissement Gayrard (1966)</i> <i>Lotissement Grailbe (1966-1967)</i> <i>Lotissement Refrege (1967)</i> <i>Lotissement Versailles (1968)</i> <i>Lotissement Le Gall Versailles (1968-1969)</i> <i>Lotissement Reverbel (1968-1969) [Stade]</i> <i>Lotissement Blanc, Joulia et Marcorrelles (1968-1974)</i> <i>Lotissement Roger-Conquettes (1969)</i> <i>Lotissement Leduc (1970-1996)</i> <i>Lotissement Gimenez (1973)</i> <i>Lotissement Reverbel (1973)</i> <i>Lotissement Bonnet (1974-1976)</i> <i>Lotissement des Mouleyres (1979-1982)</i> <i>Lotissement Marc (1981)</i> <i>Lotissement Moreau (1981)</i></p>	
T84	Lotissement industriel, création et aménagement : délibérations du conseil municipal, programme et cahier des charges, dossiers de travaux, plans, correspondance.	1965-1972
T85	Lotissement industriel, extension et modification : arrêtés préfectoraux, délibérations du conseil municipal, convention d'étude, dossier d'acquisition foncière, dossier de subventionnement, dossiers de marchés de travaux, dossiers modificatifs de lots, plans.	1973-1983
	<i>Communicable en 2034</i>	
T86	Lotissement industriel, vente des lots : arrêtés préfectoraux d'autorisation, délibérations du conseil municipal, actes de vente, correspondance.	1972-1983
	<i>Communicable en 2059</i>	
T87	Aménagement de l'ensemble résidentiel Saint-Martin par l'Office public d'HLM de Montpellier : étude d'impact, comptes rendus de réunions de chantiers, plans, correspondance.	1975-1980
T88	Création et aménagement de ZAD : arrêtés préfectoraux, délibérations du conseil municipal, états parcellaires, DIA, dossiers d'acquisitions foncières, plans, correspondance.	1978-1991
	<i>Communicable en 2042</i>	

ZAC de Versailles-Prémerlet

T89	Constitution et aménagement : études et projets, dossiers de création et de réalisation, dossiers de maîtrise d'oeuvre, plans topographiques.	1970-1976
T90	Financement : dossiers d'emprunts, budgets et comptes.	1972-1982
T91	Modification : dossiers de modification du périmètre et du plan d'aménagement, dossier de prolongation de la DUP.	1975-1979
T92	Aménagement : dossiers d'acquisitions foncières (A-G).	1973-1982
	<p><i>Association pour l'éducation chrétienne de Lodève (1981-1982)</i> <i>Balp (1974-1975)</i> <i>COGEMA (1982)</i> <i>Cottard (1973-1976)</i> <i>Confijnbal (1973)</i> <i>Detollnaere (1975)</i> <i>Doumeng (1974-1976)</i> <i>Garcia (1976-1977)</i> <i>Guiraudou (1975)</i></p> <p><i>Communicable en 2033</i></p>	
T93	Aménagement : dossiers d'acquisitions foncières (L-V).	1973-1986
	<p><i>Leduc (1973)</i> <i>Ramond (1978-1980)</i> <i>Salles (1973-1974)</i> <i>Sancho (1976-1977)</i> <i>Sauvy (1973)</i> <i>SCIRSCEPH (1975)</i> <i>Société languedocienne d'aménagement (1974-1975)</i> <i>Vaillé (1973-1986)</i> <i>Varéa (1978)</i></p> <p><i>Communicable en 2037</i></p>	
T94	Construction des VRD : APS.	1973-1974
T95	Construction des VRD (1 ^{ère} tranche - 1 ^{ère} phase) : dossiers de travaux.	1974-1978
T96	Construction des réseaux basse tension et de l'éclairage public : dossiers de travaux.	1975-1980
T97	Construction des VRD (1 ^{ère} tranche - 2 ^{ème} phase) : dossiers de marchés de travaux, dossiers d'exécution.	1976-1979

T98	Construction des VRD (1 ^{ère} tranche - 3 ^{ème} phase) : dossiers de travaux.	1979-1980
T99	Construction des VRD (deuxième tranche) : dossiers de travaux.	1978-1982
T100	Construction des VRD (quatrième accès et travaux divers) : dossiers de travaux.	1979-1982
T101	Construction de voies d'accès et aménagement de la zone : études de sol, projets, dossiers de travaux, comptes rendus de réunions de chantiers, plans.	1973-1981
T102	Construction des VRD (travaux divers) : études, comptes rendus de réunions, dossiers de travaux, plans, correspondance.	1973-1983
T103	Construction de logements : projets.	1975-1976
T104	Vente des lots : délibérations du conseil municipal, cahier des charge de cession des terrains, répertoire des propriétaires, dossiers de cessions foncières Bousquel et Salat, autorisations de revente, plans de vente, correspondance. <i>Communicable en 2059</i>	1975-1983
T105	Vente de lots et construction de logements par la SA d'HLM Languedoc Logis : dossiers de cessions foncières, déclaration préalable à l'exécution de travaux, plans, correspondance. <i>Communicable en 2059</i>	1972-1983
T106	Vente de lots et construction de logements par la SA d'HLM Le Nouveau Logis : dossiers de cessions foncières, dossier de travaux de VRD, plans. <i>Communicable en 2056</i>	1973-1980
T107	Vente de lots et construction de logements par l'OPAC de Montpellier : dossiers de cessions foncières, comptes rendus de réunions de chantiers, plans. <i>Communicable en 2055</i>	1975-1979

T108	Vente de lots et construction de résidences par la société d'HLM Carpi : dossiers de cessions foncières, comptes rendus de réunions, plans, correspondance. <i>Communicable en 2056</i>	1978-1980
T109	Vente de lot et projet d'installation d'un dispensaire de soins par le Secours minier de Graissessac : dossiers de vente puis de résolution de vente du lot 11, plans, correspondance. <i>Communicable en 2067</i>	1978-1991
T110	ZAC de Versailles-Prémerlet. - Vente de lots et construction de la résidence du Pioch Mege : dossier de cession foncière, avant-projet (1979-1980). Projet d'un ensemble de 46 logements pour le lot Z : dossier d'étude (1980). <i>Communicable en 2056</i>	1979-1980
T111	Création et fonctionnement du lotissement Les Hauts de Prémerlet : projets, règlement, listes des propriétaires, plans.	1974-1978
T112	Vente de lots et création du lotissement Les Hauts de Prémerlet : dossiers de cessions foncières. <i>Communicable en 2052</i>	1975-1976
T113	Vente de lots et création du lotissement Les Hauts de Prémerlet : dossiers de cessions foncières. <i>Communicable en 2055</i>	1977-1979
T114	Vente de lots, création et aménagement du lotissement communal Les Genêts : règlement, listes des propriétaires, dossiers de cessions foncières, dossiers de travaux de VRD, plans. <i>Communicable en 2055</i>	1978-1979
T115	Vente de lots et création du lotissement communal l'Escandorgue : règlement, actes notariés, dossiers de cessions foncières, plans, correspondance. <i>Communicable en 2058</i>	1981-1982
T116	Vente de lots et création du lotissement communal les Arbousiers : règlement, dossiers de cessions foncières, plans, correspondance. <i>Communicable en 2059</i>	1981-1983

T117 Vente de lots et création du lotissement communal les Terrasses :
règlement, dossiers de cessions foncières, plans, correspondance. 1982-1983

Communicable en 2059

VERSEMENTS CONTEMPORAINS

1W - Administration communale**Délibérations du conseil municipal**

1W1	Registre des délibérations du conseil municipal (19 décembre 1982 - 21 mars 1984).	1982-1984
1W2	Registre des délibérations du conseil municipal (21 mars 1984 - 20 juin 1985).	1984-1985
1W3	Registre des délibérations du conseil municipal (16 juillet 1985 - 9 décembre 1986).	1985-1986
1W4	Registre des délibérations du conseil municipal (9 décembre 1986 - 25 mai 1988).	1986
1W5	Registre des délibérations du conseil municipal (24 mai 1988 - 20 juillet 1989).	1988-1989
1W6	Registre des délibérations du conseil municipal (21 juillet 1989 - 12 juillet 1990).	1989-1990
1W7	Registre des délibérations du conseil municipal (12 juillet 1990 - 18 juillet 1991).	1990-1991
1W8	Registre des délibérations du conseil municipal (18 juillet 1991 - 23 avril 1992).	1991-1992
1W9	Registre des délibérations du conseil municipal (30 septembre 1991 - 21 décembre 1992).	1991-1992
1W10	Registre des délibérations du conseil municipal (21 décembre 1992 - 30 septembre 1993).	1992-1993
1W11	Registre des délibérations du conseil municipal (30 septembre 1993 - 29 juin 1994).	1993-1994
1W12	Registre des délibérations du conseil municipal (15 avril 1994 - 24 juin 1995).	1994-1995

1W13	Registre des délibérations du conseil municipal (24 juin 1995 - 28 juin 1996).	1995-1996
1W14	Registre des délibérations du conseil municipal (16 avril 1996 - 14 avril 1997).	1996-1997
1W15	Registre des délibérations du conseil municipal (30 juin 1997 - 12 décembre 1997).	1997
1W16	Registre des délibérations du conseil municipal (12 décembre 1997 - 23 avril 1998).	1997-1998
1W17	Registre des délibérations du conseil municipal (30 juin 1998 - 21 décembre 1998).	1998
1W18	Registre des délibérations du conseil municipal (19 février 1999 - 16 décembre 1999).	1999
1W19	Registre des délibérations du conseil municipal (16 décembre 1999 - 29 septembre 2000).	1999-2000
1W20	Registre des délibérations du conseil municipal (29 septembre 2000 - 22 mars 2001).	2000-2001
1W21	Registre des délibérations du conseil municipal (29 mars 2001 - 15 juin 2001).	2001
1W22	Registre des délibérations du conseil municipal (15 juin 2001 - 23 juillet 2001)	2001
1W23	Registre des délibérations du conseil municipal (23 juillet 2001 - 6 décembre 2001).	2001
1W24	Registre des délibérations du conseil municipal (6 décembre 2001 - 15 avril 2002).	2001-2002
1W25	Registre des délibérations du conseil municipal (15 avril 2002 - 4 octobre 2002)	2002

1W26	Registre des délibérations du conseil municipal (9 octobre 2002 - 28 mars 2003).	2002-2003
1W27	Registre des délibérations du conseil municipal (28 mars 2003 - 1 ^{er} septembre 2003).	2003
1W28	Registre des délibérations du conseil municipal (8 septembre 2003 - 19 décembre 2003).	2003
1W29	Registre des délibérations du conseil municipal (19 décembre 2003 - 26 mai 2004)	2003-2004
1W30	Registre des délibérations du conseil municipal (26 mai 2004 - 19 décembre 2004)	2004
1W31	Registre des délibérations du conseil municipal (19 décembre 2004 - 17 juin 2005).	2004-2005
1W32	Registre des délibérations du conseil municipal (17 juin 2005 - 12 décembre 2005).	2005
1W33	Registre des délibérations du conseil municipal (12 décembre 2005 - 12 juin 2006).	2005-2006
1W34	Registre des délibérations du conseil municipal (19 août 2006 - 2 août 2007).	2006
1W35	Registre des délibérations du conseil municipal (6 août 2007 - 11 février 2008).	2007-2008
1W36	Registre des délibérations du conseil municipal (11 février 2008 - 29 mai 2008).	2008
1W37	Registre des délibérations du conseil municipal (27 juin 2008 - 18 décembre 2008).	2008
1W38	Plumitif des délibérations du conseil municipal (19 avril 1983 - 27 octobre 1983).	1983

1W39	Plumitif des délibérations du conseil municipal (15 décembre 1983 - 16 décembre 1985).	1983-1985
1W40	Plumitif des délibérations du conseil municipal (3 mars 1986 - 13 novembre 1987)	1986-1987
1W41	Plumitif des délibérations du conseil municipal (29 février 1988 - 3 juin 1989).	1988-1989
1W42	Plumitif des délibérations du conseil municipal (20 juillet 1989 - 12 juillet 1990).	1989-1990
1W43	Plumitif des délibérations du conseil municipal (28 septembre 1990 - 18 juillet 1991).	1990-1991
1W44	Plumitif des délibérations du conseil municipal (18 juillet 1991 - 23 avril 1992).	1991-1992
1W45	Plumitif des délibérations du conseil municipal (29 juin 1992 - 19 avril 1993).	1992-1993
1W46	Plumitif des délibérations du conseil municipal (30 juin 1993 - 15 avril 1994).	1993-1994
1W47	Plumitif des délibérations du conseil municipal (29 juin 1994 - 18 juin 1995).	1994-1995
1W48	Plumitif des délibérations du conseil municipal (24 juin 1995 - 19 décembre 1996).	1995-1996
1W49	Plumitif des délibérations du conseil municipal (21 février 1997 - 23 avril 1998).	1997-1998
1W50	Plumitif des délibérations du conseil municipal (30 juin 1998 - 22 mars 2000).	1998-2000
1W51	Plumitif des délibérations du conseil municipal (17 avril 2000 - 29 mars 2001).	2000-2001

1W52	Plumitif des délibérations du conseil municipal (18 mai 2001 - 31 octobre 2002).	2001-2002
1W53	Plumitif des délibérations du conseil municipal (13 décembre 2002 - 23 février 2004).	2002-2004
1W54	Plumitif des délibérations du conseil municipal (26 avril 2004 - 18 avril 2005).	2004-2005
1W55	Plumitif des délibérations du conseil municipal (17 juin 2005 - 20 avril 2006).	2005-2006
1W56	Plumitif des délibérations du conseil municipal (15 septembre 2006 - 8 octobre 2007).	2006-2007
1W57	Plumitif des délibérations du conseil municipal (8 octobre 2007 - 27 juin 2008).	2007-2008
1W58	Répertoire des délibérations du conseil municipal (décembre 1986 - juillet 1989)	1986-1989
1W59	Répertoire des délibérations du conseil municipal (21 décembre 1992 - 18 avril 2002).	1992-2002
1W60	Répertoire des délibérations du conseil municipal (15 avril 2002 - 19 décembre 2004).	2002-2004

Arrêtés du maire

1W61	Registre des arrêtés du maire (8 septembre 1982 - 7 septembre 1984).	1982-1984
1W62	Registre des arrêtés du maire (7 septembre 1984 - 18 novembre 1986).	1984-1986
1W63	Registre des arrêtés du maire (28 novembre 1986 - 29 juin 1988).	1986-1988
1W64	Registre des arrêtés du maire (8 juillet 1988 - 20 juillet 1989).	1988-1989
1W65	Registre des arrêtés du maire (20 juillet 1989 - 15 mai 1990).	1989-1990

1W66	Registre des arrêtés du maire (16 mai 1990 - 25 octobre 1990).	1990
1W67	Registre des arrêtés du maire (25 octobre 1990 - 24 octobre 1991).	1990-1991
1W68	Registre des arrêtés du maire (28 octobre 1991 - 8 septembre 1992).	1991-1992
1W69	Registre des arrêtés du maire (8 septembre 1992 - 18 août 1993)	1992-1993
1W70	Registre des arrêtés du maire (11 juin 1993 - 8 juin 1994).	1993-1994
1W71	Registre des arrêtés du maire (8 juin 1994 - 15 avril 1995).	1994-1995
1W72	Registre des arrêtés du maire (15 avril 1995 - 14 février 1996).	1995-1996
1W73	Registre des arrêtés du maire (15 février 1996 - 18 juillet 1996).	1996
1W74	Registre des arrêtés du maire (18 juillet 1996 - 6 août 1997).	1996-1997
1W75	Registre des arrêtés du maire (1 ^{er} juillet 1997 - 19 juin 1998).	1997-1998
1W76	Registre des arrêtés du maire (15 juin 1998 - 29 mars 1999).	1998-1999
1W77	Registre des arrêtés du maire (2 avril 1999 - 14 décembre 1999).	1999
1W78	Registre des arrêtés du maire (1 ^{er} décembre 1999 - 7 juin 2000).	1999-2000
1W79	Registre des arrêtés du maire (25 juillet 2000 - 30 octobre 2000).	2000
1W80	Registre des arrêtés du maire (7 novembre 2000 - 5 juillet 2001).	2000-2001
1W81	Registre des arrêtés du maire (5 juillet 2001 - 24 avril 2002).	2001-2002
1W82	Registre des arrêtés du maire (30 avril 2002 - 26 novembre 2002).	2002

1W83	Registre des arrêtés du maire (30 novembre 2002 - 9 juillet 2003).	2002-2003
1W84	Registre des arrêtés du maire (3 juillet 2003 - 14 octobre 2003).	2003
1W85	Registre des arrêtés du maire (14 octobre 2003 - 14 avril 2004).	2003-2004
1W86	Registre des arrêtés du maire (14 avril 2004 - 14 août 2004).	2004
1W87	Registre des arrêtés du maire (12 août 2004 - 7 mars 2005).	2004-2005
1W88	Registre des arrêtés du maire (7 mars 2005 - 13 juin 2005).	2005
1W89	Registre des arrêtés du maire (14 juin 2005 - 29 novembre 2005).	2005
1W90	Registre des arrêtés du maire concernant le personnel (5 octobre 2000 - 15 juin 2001).	2000-2001
1W91	Registre des arrêtés du maire concernant le personnel (15 juin 2001 - 14 novembre 2001).	2001
1W92	Registre des arrêtés du maire concernant le personnel (14 novembre 2001 - 30 juillet 2002).	2001-2002
1W93	Registre des arrêtés du maire concernant le personnel (30 juillet 2002 - 2 octobre 2003).	2002-2003
1W94	Registre des arrêtés du maire concernant le personnel (8 octobre 2003 - 30 juin 2004).	2003-2004
1W95	Registre des arrêtés du maire concernant le personnel (30 juin 2004 - 4 octobre 2004).	2004
1W96	Registre des arrêtés du maire concernant le personnel (27 octobre 2004 - 1 ^{er} août 2005).	2004-2005
1W97	Registre des arrêtés du maire concernant les débits de boissons temporaires (29 juin 2001 - 29 septembre 2003).	2001-2003

1W98	Registre des arrêtés du maire concernant la police et l'urbanisme (2 janvier 2007 - 27 décembre 2007).	2007
1W99	Répertoire des arrêtés du maire (31 mai 2000 - 14 août 2004).	2000-2004
	Réunions	
1W100	Réunions du conseil municipal : dossiers de séances.	1983-1989
1W101	Réunions du conseil municipal : dossiers de séances.	1990
1W102	Réunions du conseil municipal : dossiers de séances.	1991
1W103	Réunions du conseil municipal : dossiers de séances.	1992
1W104	Réunions du conseil municipal : dossiers de séances.	1993
1W105	Réunions du conseil municipal : dossiers de séances.	1994
1W106	Réunions du conseil municipal : dossiers de séances.	1995
1W107	Réunions du conseil municipal : dossiers de séances.	1996
1W108	Réunions du conseil municipal : dossiers de séances. <i>Séance du 21 février 1997</i> <i>Séance du 4 avril 1997</i> <i>Séance du 17 avril 1997</i>	1997
1W109	Réunions du conseil municipal : dossiers de séances. <i>Séance du 30 juin 1997</i> <i>Séance du 12 septembre 1997</i> <i>Séance du 12 décembre 1997</i>	1997
1W110	Réunions du conseil municipal : dossiers de séances. <i>Séance du 5 janvier 1998</i> <i>Séance du 18 février 1998</i> <i>Séance du 11 mars 1998</i>	1998

1W111	Réunions du conseil municipal : dossiers de séances. <i>Séance du 3 avril 1998</i> <i>Séance du 23 avril 1998</i>	1998
1W112	Réunions du conseil municipal : dossiers de séances. <i>Séance du 30 juin 1998</i> <i>Séance du 4 septembre 1998</i>	1998
1W113	Réunions du conseil municipal : dossiers de séances. <i>Séance du 5 novembre 1998</i> <i>Séance du 21 décembre 1998</i>	1998
1W114	Réunions du conseil municipal : dossiers de séances.	1999
1W115	Réunions du conseil municipal : dossiers de séances. <i>Séance du 22 mars 2000</i> <i>Séance du 17 avril 2000</i>	2000
1W116	Réunions du conseil municipal : dossiers de séances. <i>Séance du 30 juin 2000</i> <i>Séance du 29 septembre 2000</i> <i>Séance du 20 novembre 2000</i> <i>Séance du 20 décembre 2000</i>	2000
1W117	Réunions du conseil municipal : dossiers de séances.	2001
1W118	Réunions du conseil municipal : dossiers de séances.	2002
1W119	Réunions du conseil municipal : dossiers de séances.	2003
1W120	Réunions du conseil municipal : dossiers de séances.	2004
1W121	Réunions du conseil municipal : dossiers de séances.	2005
1W122	Réunions du conseil municipal : dossiers de séances.	2006

1W123	Réunions des commissions du conseil municipal.- Commission des travaux et de l'urbanisme : convocations, ordres du jour, comptes rendus et pièces annexes.	1982-1999
1W124	Réunions des commissions du conseil municipal : convocations, ordres du jour, comptes rendus et pièces annexes. <i>Commission culturelle (1984 - 1998)</i> <i>Commission des affaires scolaires (1986 - 1999)</i> <i>Commission des finances (1988 - 2003)</i> <i>Commission du cimetière (1990)</i> <i>Commission du tourisme (1991)</i> <i>Commission des sports (1991)</i>	1984-2003
1W125	Réunions de la municipalité : notes de synthèse.	1983-1995
1W126	Réunions des quartiers : comptes rendus.	1992-1995
Secrétariat général		
1W127	Courriers au départ. [échantillonnage des années en 3 et 8]	1983
1W128	Enregistrement du courrier : 4 registres. <i>1. Courrier à l'arrivée (30 juin 1988 - 3 janvier 1989)</i> <i>2. Courrier au départ (29 juin 1987 - 29 avril 1988)</i> <i>3. Courrier au départ (29 avril 1988 - 21 décembre 1988)</i> <i>4. Courrier au départ (21 décembre 1988 - 5 mai 1989)</i> [échantillonnage des années en 3 et 8]	1987-1989
1W129	Courriers au départ. [échantillonnage des années en 3 et 8]	1988
1W130	Enregistrement du courrier : 5 registres et 1 cahier. <i>1. Courrier à l'arrivée (1^{er} décembre 1992 - 31 août 1993)</i> <i>2. Courrier à l'arrivée (1^{er} septembre 1993 - 9 juin 1994)</i> <i>3. Courrier au départ (20 janvier 1993 - 22 juin 1993)</i> <i>4. Courrier au départ (23 juin 1993 - 26 novembre 1993)</i> <i>5. Courrier au départ (29 novembre 1993 - 14 avril 1994)</i> <i>6. Répertoire du courrier au départ (1993)</i> [échantillonnage des années en 3 et 8]	1992-1994

1W131	<p>Courrier au départ. [échantillonnage des années en 3 et 8]</p>	1993
1W132	<p>Enregistrement du courrier : 5 registres.</p> <p><i>1. Courriers à l'arrivée (7 juillet 1997 - 23 mars 1998)</i> <i>2. Courriers à l'arrivée (23 mars 1998 - 7 décembre 1998)</i> <i>3. Courriers au départ (27 octobre 1997 - 6 avril 1998)</i> <i>4. Courriers au départ (7 avril 1998 - 14 septembre 1998)</i> <i>5. Courriers au départ (15 septembre 1998 - 17 février 1999)</i></p> <p>[échantillonnage des années en 3 et 8]</p>	1997-1999
1W133	<p>Enregistrement du courrier : 3 registres.</p> <p><i>1. Courriers au départ (23 septembre 2002 - 16 avril 2003)</i> <i>2. Courriers au départ (17 avril 2003 - 4 novembre 2003)</i> <i>3. Courriers au départ (5 novembre 2003 - 1^{er} juin 2004)</i></p> <p>[échantillonnage des années en 3 et 8]</p>	2002-2004
1W134	<p>Courriers au départ. [échantillonnage des années en 3 et 8]</p>	2003
1W135	<p>Inventaire communal.</p>	1988
1W136	<p>Expertise des biens mobiliers de la mairie.</p>	1998
1W137	<p>Archives, état des lieux : rapport de synthèse et inventaire sommaire.</p>	2005
1W138	<p>Protestation de la population et de la municipalité, réclamations, plaintes et pétitions : correspondance.</p> <p><i>Pétitions diverses dénonçant l'insécurité à Lodève (1982-1984)</i> <i>Pétition sur les dangers de la circulation sur l'avenue de la République (1983)</i> <i>Pétition en faveur du maintien du tissu rural dans les campagnes (1990)</i> <i>Pétition contre les projets d'aménagement autour de l'autoroute A75 dans le domaine de Camplong (1992)</i> <i>Pétition et action de la municipalité en faveur du maintien du tribunal de commerce à Lodève (1999)</i> <i>Dépôt de plainte de la commune pour vol et dégradation à la cathédrale Saint-Fulcran (2003)</i> <i>Affaire Gracia / La Poste (2006)</i> <i>Expertise du vol de la croix de procession à la cathédrale St Fulcran (2009)</i></p>	1982-2009
1W139	<p>Dossiers de contentieux (A).</p> <p><i>Communicable en 2085</i></p>	1977-2009

1W140	Dossiers de contentieux (B-C). <i>Communicable en 2083</i>	1989-2007
1W141	Dossiers de contentieux (D-J) <i>Communicable en 2084</i>	1979-2008
1W142	Dossiers de contentieux (K-M) <i>Communicable en 2084</i>	1982-2008
1W143	Dossiers de contentieux (P-R). <i>Communicable en 2084</i>	1998-2008
1W144	Dossier de contentieux (Sa). Affaire Sartre / Tesserenc - commune de Lodève. <i>Communicable en 2078</i>	1994-2002
1W145	Dossiers de contentieux (Sm-V). <i>Communicable en 2084</i>	1986-2008
Relations extérieures et communications		
1W146	Coopération intercommunale, adhésion à la charte Lodévois-Larzac : note de présentation, délibération du conseil municipal, statuts.	1989
1W147	Coopération intercommunale, constitution d'une communauté de commune : compte rendu de réunion, documents de travail, documentation.	1992
1W148	Coopération interrégionale, adhésion à l'association <i>Les chemins de Saint-Jacques-de-Compostelle</i> : délibération du conseil municipal, bulletin d'adhésion, statuts, liste des communes membres, correspondance.	1990-1991
1W149	Jumelage avec des villes étrangères : correspondance, photographies. <i>South-Kirky-Pontecraft en Grande Bretagne (1984 - 1990)</i> <i>Sant-Feliu-de-Guixols en Espagne (1989)</i>	1984-1990

- | | | |
|-------|--|-----------|
| 1W150 | <p>Evènements publics, organisation de visites officielles : discours, communiqués de presse, articles de presse, correspondance.</p> <p><i>Visite de M. Claude Evin, ministre de la santé et de la solidarité (1989)</i>
 <i>Visite du préfet de l'Hérault, M. Bernard Monginet (1995)</i>
 <i>Visite du préfet de l'Hérault, M. Daniel Constantin (1999)</i>
 <i>Visite du Dalaï Lama et rencontre inter-religions (2000)</i>
 <i>Visite du ministre de l'équipement M. Robien et du secrétaire d'Etat à l'aménagement du territoire M. Saint-Sernin pour l'inauguration de l'A75 (2005)</i></p> | 1989-2005 |
| 1W151 | <p>Evènements publics, organisation de cérémonies d'inauguration : programmes, discours, notes de présentation, dossiers de presse, correspondance.</p> <p><i>Inauguration de la gare Lodève-Le Bosc (1983)</i>
 <i>Inauguration du Musée Fleury et de la Bibliothèque municipale (1987)</i>
 <i>Inauguration du cinéma C2000 (1987)</i>
 <i>Inaugurations du Télésite (1990,1991)</i>
 <i>Inauguration du centre de secours (1996)</i>
 <i>Inauguration de l'espace Lergue (2005)</i></p> | 1983-2005 |
| 1W152 | <p>Distinctions honorifiques, remises de médailles : dossiers de demande, avis, diplômes, courriers.</p> <p><i>Communicable en 2059</i></p> | 1988-2008 |
| 1W153 | <p>Concours "Lodève ville propre" : règlement, liste des gagnants, copies des gagnants, articles de presse.</p> | 1992 |
| 1W154 | <p>Bulletins municipaux <i>Lodève Action</i> et dossiers de réalisation pour les numéros 1 et 3 (numéros 1 à 3).</p> | 1991-1992 |
| 1W155 | <p>Bulletins municipaux <i>Lodève Action</i> (numéros 4 à 38).</p> | 1992-2002 |
| 1W156 | <p>Bulletins de la communauté de commune et de la ville de Lodève <i>Vivre en Lodévois</i> (numéros 1 à 10).</p> | 2003-2005 |
| 1W157 | <p>Communication, consultation pour le choix d'une agence : dossiers de soumission des agences dont dossier d'analyse sur la politique de communication de la ville.</p> | 1991 |
| 1W158 | <p>Communication, mission d'attaché de presse au musée : dossier de marché négocié.</p> | 2000 |

1W159	Revue de presse des sommaires de revues spécialisées et sélection de résumés d'articles (1 ^{er} janvier 1985 - 31 novembre 1989).	1985-1989
1W160	Revue de presse du Midi Libre (1 ^{er} janvier 1989 - 1 ^{er} juillet 1990).	1989-1990
1W161	Revue de presse du Midi Libre (2 juillet 1990 - 30 décembre 1990)	1990
1W162	Revue de presse du Midi Libre (31 décembre 1990 - 30 juin 1991).	1990-1991
1W163	Revue de presse du Midi Libre (1 ^{er} juillet 1991 - 29 décembre 1991).	1991
1W164	Revue de presse du Midi Libre (30 décembre 1991 - 2 août 1992).	1991-1992
1W165	Revue de presse du Midi Libre (3 août 1992 - 28 février 1993).	1992-1993
1W166	Revue de presse du Midi Libre (1 ^{er} mars 1993 - 24 octobre 1993).	1993
1W167	Revue de presse du Midi Libre (25 octobre 1993 - 19 juin 1994).	1993-1994
1W168	Revue de presse du Midi Libre (20 juin 1994 - 2 avril 1995).	1994-1995
1W169	Revue de presse du Midi Libre (3 avril 1995 - 1 ^{er} octobre 1995).	1995
1W170	Revue de presse du Midi Libre (2 octobre 1995 - 30 juin 1996).	1995-1996
1W171	Revue de presse locale (1 ^{er} juillet 1996 - 29 décembre 1996, 6 janvier - 12 janvier 1997, 23 juillet - 13 août 1997).	1996-1997
1W172	Travaux scolaires et universitaires : mémoires concernant la région de Lodève et rapports de stage effectués à la mairie.	1988-2007
1W173	Vie et aménagement de la commune : brochures touristiques, publications, photographies.	1960-1990

2W - Administration générale

Population

2W1 Jury d'Assises, désignation des jurés : listes nominatives, correspondance. 1983-1998

Communicable en 2049

2W2 Recensement de la population : arrêtés du maire, tableaux récapitulatifs, bordereaux de district, plans, dossiers des agents recenseurs. 1990

2W3 Recensement de la population : arrêtés du maire, tableaux récapitulatifs, bordereaux de district, plans, dossiers des agents recenseurs. 1999

Affaires militaires

2W4 Affectation individuelle et collective de défense, classement du personnel : liste des effectifs, fiches individuelles de renseignement. 1990

Communicable en 2066

2W5 Recensement militaire des jeunes gens des classes 1983 à 1988 : listes nominatives, avis d'inscription, de radiation et signalement d'omis. 1981-1986

Communicable en 2062

2W6 Recensement militaire des jeunes gens des classes 1989 à 1992 : listes nominatives, avis d'inscription, de radiation et signalement d'omis. 1987-1989

Communicable en 2065

2W7 Recensement militaire des jeunes gens des classes 1993 à 1996 : listes nominatives, avis d'inscription, de radiation et signalement d'omis. 1990-1993

Communicable en 2069

2W8 Recensement militaire des jeunes gens des classes 1997 à 1999 : listes nominatives, avis d'inscription, de radiation et signalement d'omis. 1994-1999

Communicable en 2075

2W9 Recensement militaire des jeunes gens des classes 2000 à 2002 : listes nominatives, avis d'inscription, de radiation et signalement d'omis. 2000-2002

Communicable en 2078

2W10 Recensement militaire des jeunes gens des classes 2003 à 2007 : listes nominatives, avis d'inscription, de radiation et signalement d'omis. 2003-2007

Communicable en 2083

Police municipale

2W11 Police municipale, étatisation : délibérations du conseil municipal, enquête statistique sur l'évolution de la délinquance, correspondance. 1981-1989

2W12 Police municipale, fonctionnement du service : rapport de présentation (1989), rapports d'activités annuels (1993, 1995) et hebdomadaires (1984, 2002). 1989-2002

2W13 Police municipale, comptabilité : rapport d'audit de la régie de recettes. 2005

2W14 Police municipale. - Prévention routière, fonctionnement : rapports d'activités, programmes, correspondance, photographies, articles de presse. 1993-2002

2W15 Police municipale, prévention et lutte contre la délinquance : tableaux statistiques mensuels. 2003-2005

2W16 Détention d'armes : registre d'état journalier des armes et munitions des agents (02 février 2001 - 17 décembre 2001). 2001

2W17 Détention d'armes : déclarations des particuliers. 1996-1998

Communicable en 2049

2W18 Main courante : 4 registres. 1991-1994

1. (27 juin 1991 - 31 décembre 1991)
2. (1^{er} janvier 1992 - 26 novembre 1992)
3. (27 novembre 1992 - 28 août 1993)
4. (29 août 1993 - 09 mai 1994)

Communicable en 2045

2W19	Main courante : 4 registres. <i>1. (10 mai 1994 - 09 janvier 1995)</i> <i>2. (10 janvier 1995 - 16 août 1995)</i> <i>3. (17 août 1995 - 04 avril 1996)</i> <i>4. (05 avril 1996 - 29 novembre 1996)</i> <i>Communicable en 2047</i>	1994-1996
2W20	Main courante : 3 registres. <i>1. (30 novembre 1996 - 02 juillet 1997)</i> <i>2. (03 juillet 1997 - 31 mars 1998)</i> <i>3. (1^{er} avril 1998 - 23 janvier 1999)</i> <i>Communicable en 2050</i>	1996-1999
2W21	Main courante : 3 registres. <i>1. (24 janvier 1999 - 23 août 1999)</i> <i>2. (23 août 1999 - 31 mars 2000)</i> <i>3. (1^{er} avril 2000 - 13 septembre 2000)</i> <i>Communicable en 2051</i>	1999-2000
2W22	Main courante : 3 registres. <i>1. (13 septembre 2000 - 12 avril 2001)</i> <i>2. (13 avril 2001 - 17 septembre 2001)</i> <i>3. (18 septembre 2001 - 21 avril 2002)</i> <i>Communicable en 2053</i>	2000-2002
2W23	Main courante : 4 registres. <i>1. (22 avril 2002 - 08 novembre 2002)</i> <i>2. (09 novembre 2002 - 1^{er} janvier 2003)</i> <i>3. (29 juillet 2003 - 23 avril 2004)</i> <i>4. (24 avril 2004 - 1^{er} avril 2005)</i> <i>Communicable en 2056</i>	2002-2005
2W24	Enregistrement des procès verbaux : 2 registres. <i>1. (décembre 1985 - octobre 1994)</i> <i>2. (octobre 1994 - avril 2001)</i> <i>Communicable en 2052</i>	1985-2001

2W25	Procès verbaux d'infractions, rapports d'interventions, rapports d'information. <i>Communicable en 2045</i>	1985-1994
2W26	Procès verbaux d'infractions, rapports d'interventions, rapports d'information. <i>Communicable en 2055</i>	1995-2004
2W27	Procès verbaux d'infractions, rapports d'interventions, rapports d'information. <i>Communicable en 2058</i>	2005-2007
2W28	Etrangers : états statistiques. <i>Communicable en 2044</i>	1980-1993
2W29	Etrangers : fiches individuelles (A-Z). <i>Incommunicable</i>	SD
2W30	Police municipale, enregistrement du courrier à l'arrivée et au départ : 4 registres. [échantillonnage des années en 3 et 8] 1. (janvier 1992 - 6 septembre 1993) 2. (6 septembre 1993 - 28 décembre 1994) 3. (29 décembre 1994 - 3 janvier 2000) 4. (3 janvier 2000 - mai 2004)	1992-2004
2W31	Police municipale : courriers « ordinaire » et courriers « étrangers ». [échantillonnage des années en 3 et 8]	1993-2003
Sapeurs pompiers		
2W32	Sapeurs pompiers : rapports d'activité.	1983-1994
Police du maire		
2W33	Gestion du marché : comptes rendus de réunions, délibérations du conseil municipal sur la tarification du droit de place, liste des commerçants, rapports d'information sur l'évacuation des déchets.	1978-1995

2W34	Chasse, enregistrement des visas de permis de chasser : 7 registres. 1. (8 juillet 1982 - 16 novembre 1984) 2. (18 juillet 1985 - 5 septembre 1986) 3. (5 septembre 1986 - 6 septembre 1989) 4. (6 septembre 1989 - 23 août 1993) 5. (23 août 1993 - 3 septembre 1996) 6. (4 septembre 1996 - 9 août 2000) 7. (9 août 2000 - 2 novembre 2000)	1982-2000
Agriculture		
2W35	Elevage et culture : tableaux d'enquêtes de recensement (1985-1986) et liste de classement des exploitations de polyculture pour l'impôt sur le revenu (année 2005).	1985-2006
2W36	Elevage et culture, aides et primes : dossiers individuels déposés par les exploitants et inventaires communaux ouvrant droits. <i>Communicable en 2044</i>	1983-1993
2W37	Evénements climatiques et calamités agricoles : arrêtés préfectoraux, délibérations du conseil municipal, instructions, dossiers individuels déposés par les exploitants. <i>Communicable en 2057</i>	1976-2006
2W38	Viticulture, déclarations annuelles de récoltes et de stocks de vin : fichiers récapitulatifs et relevés individuels.	1983-1984
2W39	Viticulture, déclarations annuelles de récoltes et de stocks de vin : fichiers récapitulatifs et relevés individuels.	1985-1986
2W40	Viticulture, déclarations annuelles de récoltes et de stocks de vin : fichiers récapitulatifs et relevés individuels.	1987-1988
2W41	Viticulture, déclarations annuelles de récoltes et de stocks de vin : fichiers récapitulatifs et relevés individuels.	1989-1990
2W42	Viticulture, déclarations annuelles de récoltes et de stocks de vin : fichiers récapitulatifs et relevés individuels.	1991-1993
2W43	Viticulture, déclarations annuelles de récoltes et de stocks de vin : relevés individuels.	1994-1996

2W44	Viticulture, déclarations annuelles de récoltes et de stocks de vin : relevés individuels.	1997-2001
------	---	-----------

3W - Etat civil

Naissances

3W1	Registre des actes de naissance.	1983-1985
-----	----------------------------------	-----------

Communicable en 2036

3W2	Registre des actes de naissance.	1986-1988
-----	----------------------------------	-----------

Communicable en 2039

3W3	Registre des actes de naissance.	1989
-----	----------------------------------	------

Communicable en 2040

3W4	Registre des actes de naissance.	1990
-----	----------------------------------	------

Communicable en 2041

3W5	Registre des actes de naissance.	1991
-----	----------------------------------	------

Communicable en 2042

3W6	Registre des actes de naissance.	1992
-----	----------------------------------	------

Communicable en 2043

3W7	Registre des actes de naissance.	1993
-----	----------------------------------	------

Communicable en 2044

3W8	Registre des actes de naissance.	1994
-----	----------------------------------	------

Communicable en 2045

3W9	Registre des actes de naissance.	1995
-----	----------------------------------	------

Communicable en 2046

3W10	Registre des actes de naissance. <i>Communicable en 2047</i>	1996
3W11	Registre des actes de naissance. <i>Communicable en 2050</i>	1997-1999
3W12	Registre des actes de naissance. <i>Communicable en 2053</i>	2000-2002
3W13	Registre des actes de naissance. <i>Communicable en 2056</i>	2002-2005
Mariages		
3W14	Registre des actes de mariage. <i>Communicable en 2034</i>	1983
3W15	Registre des actes de mariage. <i>Communicable en 2035</i>	1984
3W16	Registre des actes de mariage. <i>Communicable en 2036</i>	1985
3W17	Registre des actes de mariage. <i>Communicable en 2037</i>	1986
3W18	Registre des actes de mariage. <i>Communicable en 2038</i>	1987
3W19	Registre des actes de mariage. <i>Communicable en 2039</i>	1988

3W20	Registre des actes de mariage. <i>Communicable en 2040</i>	1989
3W21	Registre des actes de mariage. <i>Communicable en 2041</i>	1990
3W22	Registre des actes de mariage. <i>Communicable en 2042</i>	1991
3W23	Registre des actes de mariage. <i>Communicable en 2043</i>	1992
3W24	Registre des actes de mariage. <i>Communicable en 2044</i>	1993
3W25	Registre des actes de mariage. <i>Communicable en 2045</i>	1994
3W26	Registre des actes de mariage. <i>Communicable en 2046</i>	1995
3W27	Registre des actes de mariage. <i>Communicable en 2047</i>	1996
3W28	Registre des actes de mariage. <i>Communicable en 2050</i>	1997-1999
3W29	Registre des actes de mariage. <i>Communicable en 2053</i>	2000-2002
3W30	Registre des actes de mariage. <i>Communicable en 2056</i>	2003-2005

Décès

3W31	Registre des actes de décès.	1983
3W32	Registre des actes de décès.	1984
3W33	Registre des actes de décès.	1985
3W34	Registre des actes de décès.	1986
3W35	Registre des actes de décès.	1987
3W36	Registre des actes de décès.	1988
3W37	Registre des actes de décès.	1989
3W38	Registre des actes de décès.	1990
3W39	Registre des actes de décès.	1991
3W40	Registre des actes de décès.	1992
3W41	Registre des actes de décès.	1993
3W42	Registre des actes de décès.	1994
3W43	Registre des actes de décès.	1995
3W44	Registre des actes de décès.	1996
3W45	Registre des actes de décès.	1997
3W46	Registre des actes de décès.	1998
3W47	Registre des actes de décès.	1999

3W48 Registre des actes de décès. 2000-2002

3W49 Registre des actes de décès. 2003-2005

Tables décennales

3W50 Tables décennales des actes de naissance, mariage et décès. 1983-1992

3W51 Tables décennales des actes de naissance, mariage et décès. 1993-2002

Divorces

3W52 Jugements et avis de mentions de divorces. 2003-2007

Communicable en 2058

4W – Elections

Elections politiques

4W1 Listes électorales générales. 1983-1984

4W2 Listes électorales générales. 1985-1986

4W3 Listes électorales générales. 1987-1989

4W4 Listes électorales générales. 1990-1991

4W5 Listes électorales générales. 1992-1994

4W6 Listes électorales générales. 1995-1997
[la liste électorale générale de 1996 est manquante]

4W7 Listes électorales générales et état statistique des électeurs inscrits dans la commune au 28 février 1998. 1998-1999

4W8 Liste électorale générale. 2000

4W9	Listes électorales générales.	2001-2002
4W10	Liste électorale générale.	2003
4W11	Listes électorales générales.	2004-2005
4W12	Liste électorale générale.	2006
4W13	Liste électorale générale.	2007
4W14	Listes d'émargement. [élection non identifiée, concernent probablement les élections législatives et/ou régionales ayant eu lieu en 1986] <i>Communicable en 2012</i>	1986
4W15	Référendums portant sur le statut de la Nouvelle-Calédonie (1988) et sur le traité de Maastricht (1992) : procès-verbaux des opérations électorales, listes des délégués et assesseurs, listes d'émargement (1992). <i>Communicable en 2018</i>	1988-1992
4W16	Référendum portant sur le quinquennat : procès-verbaux des opérations électorales, listes des délégués et assesseurs, listes d'émargement. <i>Communicable en 2026</i>	2000
4W17	Référendum portant sur la constitution européenne : procès-verbaux des opérations électorales, listes des délégués et assesseurs.	2005
4W18	Elections européennes : procès-verbaux des opérations électorales, listes des délégués et assesseurs, listes d'émargement.	1984
4W19	Elections européennes : procès-verbaux des opérations électorales, listes des délégués et assesseurs, listes d'émargement. <i>Communicable en 2015</i>	1989

- | | | |
|------|---|------|
| 4W20 | Elections européennes : procès-verbaux des opérations électorales, listes des délégués et assesseurs, listes d'émargement, commentaires des résultats, revue de presse. | 1994 |
| | <i>Communicable en 2020</i> | |
| 4W21 | Elections européennes : procès-verbaux des opérations électorales, listes des délégués et assesseurs, listes d'émargement. | 1999 |
| | <i>Communicable en 2025</i> | |
| 4W22 | Elections européennes : procès-verbaux des opérations électorales, listes d'émargement. | 2004 |
| | <i>Communicable en 2030</i> | |
| 4W23 | Elections présidentielles : procès-verbaux des opérations électorales, listes des délégués et assesseurs, listes d'émargement. | 1988 |
| | <i>Communicable en 2014</i> | |
| 4W24 | Elections présidentielles, 1 ^{er} tour : procès-verbaux des opérations électorales, listes des délégués et assesseurs, listes d'émargement. | 1995 |
| | <i>Communicable en 2021</i> | |
| 4W25 | Elections présidentielles, 2 ^{ème} tour : procès-verbaux des opérations électorales, listes des délégués et assesseurs, listes d'émargement. | 1995 |
| | <i>Communicable en 2021</i> | |
| 4W26 | Elections présidentielles : procès-verbaux des opérations électorales, listes des délégués et assesseurs, listes d'émargement. | 2002 |
| | <i>Communicable en 2028</i> | |
| 4W27 | Elections présidentielles : procès-verbaux des opérations électorales, listes des délégués et assesseurs, listes d'émargement. | 2007 |
| | <i>Communicable en 2033</i> | |

- 4W28 Elections législatives : procès-verbaux des opérations électorales, listes des délégués et assesseurs, rapport des résultats du premier tour en Hérault (1988), listes d'émargement (1988). 1986-1988
Communicable en 2014
- 4W29 Elections législatives, 1^{er} tour : procès-verbaux des opérations électorales, listes des délégués et assesseurs, documents de propagande, listes d'émargement, commentaires des résultats, revue de presse. 1993
Communicable en 2019
- 4W30 Elections législatives, 2^{ème} tour : procès-verbaux des opérations électorales, listes d'émargement. 1993
Communicable en 2019
- 4W31 Elections législatives : procès-verbaux des opérations électorales, listes des délégués et assesseurs, listes d'émargement. 1997
Communicable en 2023
- 4W32 Elections législatives : listes d'émargement. 1998
Communicable en 2024
- 4W33 Elections législatives : procès-verbaux des opérations électorales, listes des délégués et assesseurs, listes d'émargement . 2002
Communicable en 2028
- 4W34 Elections législatives : procès-verbaux des opérations électorales, listes des délégués et assesseurs, listes d'émargement . 2007
Communicable en 2033
- 4W35 Elections sénatoriales : procès-verbaux des opérations électorales, listes des délégués et assesseurs. 1989
Communicable en 2015
- 4W36 Elections régionales : procès-verbaux des opérations électorales, listes des délégués et assesseurs. 1986
Communicable en 2012

- | | | |
|------|--|------|
| 4W37 | Elections régionales : procès-verbaux des opérations électorales, listes des délégués et assesseurs, listes d'émargement. | 1992 |
| | <i>Communicable en 2018</i> | |
| 4W38 | Elections régionales : procès-verbaux des opérations électorales, listes des délégués et assesseurs, listes d'émargement. | 1998 |
| | <i>Communicable en 2024</i> | |
| 4W39 | Elections régionales : procès-verbaux des opérations électorales, listes des délégués et assesseurs. | 2004 |
| 4W40 | Elections cantonales : procès-verbaux des opérations électorales, listes des délégués et assesseurs, listes d'émargement, documents de propagande. | 1988 |
| | <i>Communicable en 2014</i> | |
| 4W41 | Elections cantonales, 1 ^{er} tour : procès-verbaux des opérations électorales, listes des délégués et assesseurs, listes d'émargement, documents de propagande. | 1994 |
| | <i>Communicable en 2020</i> | |
| 4W42 | Elections cantonales, 2 ^{ème} tour : procès-verbaux des opérations électorales, listes d'émargement. | 1994 |
| | <i>Communicable en 2020</i> | |
| 4W43 | Elections cantonales : procès-verbaux des opérations électorales, listes des délégués et assesseurs, listes d'émargement, documents de propagande. | 2001 |
| | <i>Communicable en 2027</i> | |
| 4W44 | Elections cantonales : procès-verbaux des opérations électorales, listes des délégués et assesseurs, listes d'émargement, documents de propagande. | 2002 |
| | <i>Communicable en 2028</i> | |
| 4W45 | Elections municipales : procès-verbaux des opérations électorales, listes des délégués et assesseurs, documents de propagande, listes d'émargement. | 1983 |

- 4W46 Elections municipales, réclamation d'un particulier sur le déroulement des opérations : courrier de réclamation, décision du conseil d'Etat. 1983
Communicable en 2034
- 4W47 Elections municipales, 1^{er} tour : procès-verbaux des opérations électorales, listes des délégués et assesseurs, documents de propagande, listes d'émargement. 1989
Communicable en 2015
- 4W48 Elections municipales, 2^{ème} tour : procès-verbaux des opérations électorales, listes d'émargement. 1989
Communicable en 2015
- 4W49 Elections municipales, 1^{er} tour : procès-verbaux des opérations électorales, listes des délégués et assesseurs, listes d'émargement. 1990
Communicable en 2016
- 4W50 Elections municipales, 2^{ème} tour : procès-verbaux des opérations électorales, listes d'émargement, documents de propagande. 1990
Communicable en 2016
- 4W51 Elections municipales : procès-verbaux des opérations électorales, listes des délégués et assesseurs, documents de propagande, listes d'émargement. 1995
Communicable en 2021
- 4W52 Elections municipales des 11 et 18 mars, 1^{er} tour : procès-verbaux des opérations électorales, listes des délégués et assesseurs, listes d'émargement. 2001
Communicable en 2027
- 4W53 Elections municipales du 9 septembre, 1^{er} tour : procès-verbaux des opérations électorales, listes des délégués et assesseurs, listes d'émargement. 2001
Communicable en 2027

Elections professionnelles

- | | | |
|------|---|-----------|
| 4W54 | Elections prud'homales : listes des délégués, procès-verbaux des opérations électorales, télégrammes officiels, déclarations nominatives, listes électorales, listes d'émargement, documents de propagande. | 1986-1987 |
| | <i>Communicable en 2038</i> | |
| 4W55 | Elections prud'homales : listes des délégués, procès-verbaux des opérations électorales, télégrammes officiels, déclarations nominatives, listes d'émargement, documents de propagande. | 1990-2002 |
| | <i>Communicable en 2053</i> | |
| 4W56 | Election à la Chambre d'agriculture : procès-verbaux des opérations électorales, listes des délégués, listes des candidats, listes électorales, listes d'émargement. | 1983-1989 |
| | <i>Communicable en 2015</i> | |
| 4W57 | Elections à la Chambre de commerce et d'industrie : procès-verbaux des opérations électorales, listes des délégués, listes d'émargement. | 1985-1997 |
| | <i>Communicable en 2023</i> | |
| 4W58 | Elections à la Chambre des métiers : procès-verbaux des opérations électorales, listes des délégués, listes des candidats, listes électorales, listes d'émargement. | 1983-1992 |
| | <i>Communicable en 2018</i> | |
| 4W59 | Elections aux conseils d'administration de la Sécurité Sociale : procès-verbaux des opérations électorales, listes des assesseurs et délégués, listes des candidats. | 1983 |
| 4W60 | Elections à la Mutualité Sociale Agricole de l'Hérault : procès-verbaux des opérations électorales, déclarations collectives de candidature, listes électorales. | 1984-1994 |
| | <i>Communicable en 2020</i> | |
| 4W61 | Elections des délégués mineurs : listes électorales. | 1982-2000 |

5W - Personnel communal

5W1	Elections des membres du conseil d'administration à la CNRACL : procès-verbal des opérations de vote, listes d'émargement.	1983
5W2	Elections des représentants du personnel à la Commission paritaire intercommunale : listes des électeurs.	1983
5W3	Elections aux Commissions administratives paritaires : procès-verbaux des opérations de vote, listes des agents, listes d'émargement.	1989
5W4	Elections des représentants du personnel au Comité technique paritaire : arrêté du maire, procès-verbaux des opérations de vote, déclarations de candidature, listes d'émargement, documents de propagande.	2001
5W5	Comité technique paritaire : comptes rendus de réunions. <i>Communicable en 2058</i>	1989-2007
5W6	Bilans sociaux et états généraux des effectifs de la ville. <i>Communicable en 2055</i>	1999-2004
5W7	Mise en place des 35h : projets, marché, comptes rendus de réunions, documents de travail, correspondance.	2001-2002
5W8	Recrutement du secrétaire général : dossier de commande pour assistance au recrutement avec la société Light Consultants, fiche de poste, lettres de candidatures, dossiers d'analyse de profil. <i>Communicable en 2050</i>	1999
5W9	Recrutement de l'animateur du patrimoine Ville d'Art et d'Histoire, concours : documents d'organisation, règlement, copies et dossiers des candidats. <i>Communicable en 2058</i>	2006-2007

Gestion des carrières

5W10	Avancement : procès-verbaux des commissions administratives paritaires, notifications, arrêtés et tableaux. <i>Communicable en 2056</i>	1983-2005
5W11	Agents titulaires partis après 1982 : dossiers individuels (A). <i>Communicable en 2054</i>	1971-2003
5W12	Agents titulaires partis après 1982 : dossiers individuels (B). <i>Communicable en 2057</i>	1975-2006
5W13	Agents titulaires partis après 1982 : dossiers individuels (C-F). <i>Communicable en 2057</i>	1971-2006
5W14	Agents titulaires partis après 1982 : dossiers individuels (G). <i>Communicable en 2054</i>	1962-2003
5W15	Agents titulaires partis après 1982 : dossiers individuels (H-L). <i>Communicable en 2053</i>	1973-2002
5W16	Agents titulaires partis après 1982 : dossiers individuels (Ma-Mi). <i>Communicable en 2054</i>	1966-2003
5W17	Agents titulaires partis après 1982 : dossiers individuels (Mu-R). <i>Communicable en 2057</i>	1968-2006
5W18	Agents titulaires partis après 1982 : dossiers individuels (S-T). <i>Communicable en 2051</i>	1957-2000
5W19	Agents titulaires partis après 1982 : dossiers individuels (V-W). <i>Communicable en 2053</i>	1972-2002

5W20	Agents contractuels partis après 1982 : dossiers individuels (A-K). <i>Communicable en 2057</i>	1974-2006
5W21	Agents contractuels partis après 1982 : dossiers individuels (L-V). <i>Communicable en 2057</i>	1987-2006
5W22	Emplois saisonniers : contrats, bulletins de salaires.	1983-1998
5W23	Emplois saisonniers : contrats, bulletins de salaires. <i>Communicable en 2051</i>	1999-2000
5W24	Emplois saisonniers : contrats, bulletins de salaires. <i>Communicable en 2054</i>	2001-2003
5W25	Emplois saisonniers : contrats, bulletins de salaires. <i>Communicable en 2055</i>	2004
5W26	Emplois saisonniers : contrats, bulletins de salaires. <i>Communicable en 2056</i>	2005
5W27	Contrats emploi solidarité : contrats de travail et formulaires de demande d'immatriculation. <i>Communicable en 2046</i>	1993-1995
5W28	Contrats emploi solidarité et emplois jeunes : dossiers individuels (A). <i>Communicable en 2056</i>	1997-2005
5W29	Contrats emploi solidarité et emplois jeunes : dossiers individuels (B-F). <i>Communicable en 2057</i>	1997-2006
5W30	Contrats emploi solidarité et emplois jeunes : dossiers individuels (G-Z). <i>Communicable en 2057</i>	1997-2006

5W31	Emploi de stagiaires pour les travaux d'utilité collective : conventions, dossiers individuels. <i>Communicable en 2041</i>	1985-1990
5W32	Personnel mis à disposition : conventions avec l'association Profession Sport Animation Emplois 34. <i>Communicable en 2053</i>	2001-2002
5W33	Médecine du travail : fiches d'aptitude et de visites. <i>Communicable en 2056</i>	1998-2005
Rémunération		
5W34	Versement des cotisations sociales : déclarations annuelles des données sociales (1989-2004), déclarations annuelles (1983-2004). <i>Communicable en 2055</i>	1983-2004
5W35	Versement des cotisations sociales : déclarations mensuelles. [ces déclarations ont été conservées pour combler les lacunes des déclarations annuelles obligatoires.] <i>Communicable en 2054</i>	1982-2003
5W36	Rémunération des agents des pompes funèbres : déclarations annuelles <i>Communicable en 2037</i>	1978-1986
5W37	Contrats individuels de prévoyance collective pour le maintien de salaires. <i>Communicable en 2047</i>	1996
5W38	Etats annuels des rémunérations par agents, journaux de paie mensuels par agents et cahier des détails des salaires (janvier 1982 - août 1984). <i>Communicable en 2034</i>	1982-1983
5W39	Etats annuels des rémunérations par agents, journaux de paie mensuels par agents (1984 -1985) et cahier des détails des salaires (septembre 1984 - février 1986). <i>Communicable en 2037</i>	1984-1986

5W40	Etats annuels des rémunérations par agents, journaux de paie mensuels par agents et cahier des détails des salaires (mars 1986 - décembre 1987). <i>Communicable en 2038</i>	1986-1987
5W41	Journaux de paie mensuels par agents et cahier des détails des salaires (janvier 1988 - décembre 1990). <i>Communicable en 2041</i>	1988-1990
5W42	Journaux de paie mensuels par agents. <i>Communicable en 2040</i>	1989
5W43	Journaux de paie mensuels par agents. <i>Communicable en 2041</i>	1990
5W44	Journaux de paie mensuels par agents. <i>Communicable en 2042</i>	1991
5W45	Etats annuels des rémunérations par agents. <i>Communicable en 2044</i>	1992-1993
5W46	Etats annuels des rémunérations par agents. <i>Communicable en 2046</i>	1994-1995
5W47	Etats annuels des rémunérations par agents et cahier des détails des salaires (octobre 1995 - juin 1998). <i>Communicable en 2049</i>	1995-1998
5W48	Etats annuels des rémunérations par agents. <i>Communicable en 2050</i>	1998-1999
5W49	Etats annuels des rémunérations par agents. <i>Communicable en 2051</i>	2000

5W50	Bulletins de salaires (janvier - juillet). <i>Communicable en 2051</i>	2000
5W51	Bulletins de salaires (août - décembre). <i>Communicable en 2051</i>	2000
5W52	Bulletins de salaires (janvier - mai). <i>Communicable en 2052</i>	2001
5W53	Bulletins de salaires (juin - décembre). <i>Communicable en 2052</i>	2001
5W54	Bulletins de salaires (janvier - juin). <i>Communicable en 2053</i>	2002
5W55	Bulletins de salaires (juillet - décembre). <i>Communicable en 2053</i>	2002
5W56	Bulletins de salaires (janvier - juillet). <i>Communicable en 2054</i>	2003
5W57	Bulletins de salaires (août - décembre). <i>Communicable en 2054</i>	2003
5W58	Bulletins de salaires (janvier - juin). <i>Communicable en 2055</i>	2004
5W59	Bulletins de salaires (juillet - décembre). <i>Communicable en 2055</i>	2004
5W60	Bulletins de salaires (janvier - juin). <i>Communicable en 2056</i>	2005

5W61	Bulletins de salaires (juillet - décembre). <i>Communicable en 2056</i>	2005
5W62	Bulletins de salaires des intervenants en langues dans les écoles. <i>Communicable en 2049</i>	1991-1998

6W - Finances et comptabilité

Finances

6W1	Conventions d'assistance financière. [dont convention pour l'état de l'actif (1997)] <i>Communicable en 2030</i>	1990-2004
6W2	Analyses financières et tableaux financiers mensuels. <i>Communicable en 2033</i>	1985-2007
6W3	Débats d'orientation budgétaire. <i>Communicable en 2033</i>	1992-2007
6W4	Budgets et comptes de la commune, des services des eaux et de l'assainissement, du bureau d'aide sociale et de la zone d'aménagement concertée (1983-1986).	1981-1986
6W5	Budgets et comptes de la commune, des services des eaux et de l'assainissement, du centre communal d'action sociale et de la zone d'aménagement concertée.	1987-1989
6W6	Budgets et comptes de la commune, des services des eaux et de l'assainissement, du centre communal d'action sociale et de la zone d'aménagement concertée.	1990-1993
6W7	Budgets et comptes de la commune et de la zone d'aménagement concertée (1994 -1995).	1994-1996
6W8	Budgets et comptes de la commune.	1997-1998

6W9	Budgets et comptes de la commune.	1999
6W10	Budgets et comptes de la commune.	2000
6W11	Budgets et comptes de la commune.	2001
6W12	Comptes de gestion de la commune (2002-2006) et décision du trésorier-payeur général sur les comptes de gestion de 1980 à 1983 (1985).	1985-2006
6W13	Budgets et comptes des services des eaux et de l'assainissement.	1992-1998
6W14	Budgets (1999-2001) et comptes des services des eaux et de l'assainissement.	1999-2006
6W15	Budgets (1995-2001) et comptes de la zone d'aménagement concertée.	1995-2006
6W16	Préparation des budgets et des comptes.	1983-1988
6W17	Préparation des budgets et des comptes.	1993
6W18	Préparation des budgets et des comptes.	1998-2003
Comptabilité		
6W19	Journaux listings des recettes et des dépenses.	1981-1983
6W20	Journaux listings des recettes et des dépenses.	1984-1985
6W21	Journaux listings des recettes et des dépenses.	1986-1987
6W22	Journaux listings des recettes et des dépenses.	1988-1990
6W23	Journaux listings des recettes et des dépenses.	1991-1993
6W24	Journaux listings des recettes et des dépenses.	1996

Impôts

6W25	Taxes directes locales : états de notification des taux d'imposition, fiches analytiques et extraits du rôle général.	1982-2002
6W26	Perception de la taxe foncière sur les propriétés bâties et non bâties : copies de la matrice.	1982-1983
6W27	Perception de la taxe foncière sur les propriétés bâties et non bâties : copies de la matrice	1984
6W28	Perception de la taxe d'habitation et des taxes additionnelles : copies de la matrice.	1982
6W29	Perception de la taxe d'habitation et des taxes additionnelles : copies de la matrice.	1983-1984
6W30	Perception de la taxe d'habitation et des taxes additionnelles : copies de la matrice.	1985
6W31	Perception de la taxe d'habitation et des taxes additionnelles : fichier des propriétés bâties.	1989
6W32	Révision des évaluations cadastrales des propriétés bâties : liste des locaux.	1991
6W33	Perception de la taxe professionnelle : copies de la matrice.	1983-1991

7W - Biens communaux

Gestion des biens communaux

7W1 Acquisition, vente et échange de terrains ou de bâtiments. - Transactions établies en 1983 : actes notariés, délibérations du conseil municipal, promesses de vente, dossiers d'enquêtes publiques, plans, procès-verbaux de délimitation et pièces annexes, correspondance. 1963-1984

Communicable en 2060

7W2 Acquisition, vente et échange de terrains ou de bâtiments. - Transactions établies en 1984 : actes notariés, délibérations du conseil municipal, promesses de vente, dossiers d'enquêtes publiques, plans, procès-verbaux de délimitation et pièces annexes, correspondance. 1964-1985

Communicable en 2061

7W3 Acquisition, vente et échange de terrains ou de bâtiments. - Transactions établies en 1985 : actes notariés, délibérations du conseil municipal, promesses de vente, dossiers d'enquêtes publiques, plans, procès-verbaux de délimitation et pièces annexes, correspondance. 1974-1986

Communicable en 2062

7W4 Acquisition, vente et échange de terrains ou de bâtiments. - Transactions établies en 1986 : actes notariés, délibérations du conseil municipal, promesses de vente, dossiers d'enquêtes publiques, plans, procès-verbaux de délimitation et pièces annexes, correspondance. 1974-1987

Communicable en 2063

7W5 Acquisition, vente et échange de terrains ou de bâtiments. - Transactions établies en 1987 : actes notariés, délibérations du conseil municipal, promesses de vente, dossiers d'enquêtes publiques, plans, procès-verbaux de délimitation et pièces annexes, correspondance. 1982-1988

Communicable en 2064

7W6 Acquisition, vente et échange de terrains ou de bâtiments. - Transactions établies en 1988 : actes notariés, délibérations du conseil municipal, promesses de vente, dossiers d'enquêtes publiques, plans, procès-verbaux de délimitation et pièces annexes, correspondance. 1984-1988

Communicable en 2064

- | | | |
|------|--|-----------|
| 7W7 | Acquisition, vente et échange de terrains ou de bâtiments. - Transactions établies en 1989 : actes notariés, délibérations du conseil municipal, promesses de vente, dossiers d'enquêtes publiques, plans, procès-verbaux de délimitation et pièces annexes, correspondance. | 1987-1989 |
| | <i>Communicable en 2065</i> | |
| 7W8 | Acquisition, vente et échange de terrains ou de bâtiments. - Transactions établies en 1990 : actes notariés, délibérations du conseil municipal, promesses de vente, dossiers d'enquêtes publiques, plans, procès-verbaux de délimitation et pièces annexes, correspondance. | 1975-1991 |
| | <i>Communicable en 2067</i> | |
| 7W9 | Acquisition, vente et échange de terrains ou de bâtiments. - Transactions établies en 1991 : actes notariés, délibérations du conseil municipal, promesses de vente, dossiers d'enquêtes publiques, plans, procès-verbaux de délimitation et pièces annexes, correspondance. | 1985-1992 |
| | <i>Communicable en 2068</i> | |
| 7W10 | Acquisition, vente et échange de terrains ou de bâtiments. - Transactions établies en 1992 : actes notariés, délibérations du conseil municipal, promesses de vente, plans, procès-verbaux de délimitation et pièces annexes, correspondance. | 1991-1993 |
| | <i>Communicable en 2069</i> | |
| 7W11 | Acquisition, vente et échange de terrains ou de bâtiments. - Transactions établies en 1993 : actes notariés, délibérations du conseil municipal, promesses de vente, plans, procès-verbaux de délimitation et pièces annexes, correspondance. | 1991-1995 |
| | <i>Communicable en 2071</i> | |
| 7W12 | Acquisition, vente et échange de terrains ou de bâtiments. - Transactions établies en 1994 : actes notariés, délibérations du conseil municipal, promesses de vente, plans, procès-verbaux de délimitation et pièces annexes, correspondance. | 1991-1994 |
| | <i>Communicable en 2070</i> | |
| 7W13 | Acquisition, vente et échange de terrains ou de bâtiments. - Transactions établies en 1995 : actes notariés, délibérations du conseil municipal, promesses de vente, plans, procès-verbaux de délimitation, correspondance. | 1994-1995 |
| | <i>Communicable en 2071</i> | |

7W14	Acquisition, vente et échange de terrains ou de bâtiments. - Transactions établies en 1996 : actes notariés, délibérations du conseil municipal, promesses de vente, plans, procès-verbaux de délimitation, correspondance. <i>Communicable en 2072</i>	1995-1996
7W15	Acquisition, vente et échange de terrains ou de bâtiments. - Transactions établies en 1997 : actes notariés. <i>Communicable en 2073</i>	1997
7W16	Acquisition, vente et échange de terrains ou de bâtiments. - Transactions établies en 1998 : actes notariés. <i>Communicable en 2074</i>	1998
7W17	Acquisition, vente et échange de terrains ou de bâtiments. - Transactions établies en 1999 : actes notariés, délibération du conseil municipal, correspondance. <i>Communicable en 2075</i>	1999
7W18	Acquisition, vente et échange de terrains ou de bâtiments. - Transactions établies en 2000 : actes notariés. <i>Communicable en 2076</i>	2000
7W19	Acquisition, vente et échange de terrains ou de bâtiments. - Transactions établies en 2001 : actes notariés, documents d'étude, correspondance. <i>Communicable en 2081</i>	2001-2005
7W20	Acquisition, vente et échange de terrains ou de bâtiments. - Transactions établies en 2002 : actes notariés. <i>Communicable en 2078</i>	2002
7W21	Ventes de lots communaux : dossiers de dépôt de pièces et actes de ventes. <i>Zone industrielle (1983-1994)</i> <i>Lotissement La Pinède (1987-2004)</i> <i>Communicable en 2080</i>	1983-2004

7W22	Ventes de lots communaux : dossiers de dépôt de pièces et actes de ventes. <i>Lotissement Les Carmes (1991-1998)</i> <i>Lotissement Le Château d'eau (1994-1995)</i> <i>Communicable en 2074</i>	1991-1998
7W23	Démolitions d'immeubles : dossiers d'expertise et procès-verbaux de constatation pour les immeubles en ruine, DCE, dossiers de marchés, devis, plans, correspondance. <i>Immeuble Bianucci 20 boulevard Pasteur (1973-1982)</i> <i>Immeuble 7bis rue des Amandiers (1977)</i> <i>Immeuble impasse du Mazel (1981-1984)</i> <i>Immeuble Fraisse rue de la Fraternité (1987).</i> <i>Démolitions en centre ville (1988-1989)</i> <i>Immeubles Vaillé et Castanier (1989-1992)</i> <i>Immeuble rue du 24 Février (1993)</i> <i>Immeuble Paloque place du Marché (1999-2002)</i>	1973-2002
7W24	Sinistres et assurances : dossiers de règlement administratif et de travaux de réparation. <i>Affaire Gippon (1992)</i> <i>Affaire Arnal (1992-1995)</i> <i>Affaire Boulard (1992-2001)</i> <i>Chaufferie de la salle polyvalente (1981-1992)</i> <i>Toiture du musée Fleury (1992-1997)</i> <i>Toiture de l'immeuble Valentin-Bouloc place de la Halle (1998)</i> <i>Communicable en 2052</i>	1981-2001
7W25	Copropriété de l'Ile Notre-Dame à Lodève, gérance de la société immobilière de transaction : comptes rendus d'assemblées générales, règlements. Construction et entretien des bâtiments	1992-2000
7W26	Fonds spécial grands travaux pour l'économie d'énergie : études préalables, dossier de subvention, dossiers de travaux.	1982-1985
7W27	Réhabilitation de l'immeuble du Télésite : projet, procès-verbal de constat, dossier de demande de subvention, DCE, correspondance.	1990-1991
7W28	Réhabilitation de l'immeuble du Télésite : dossiers de marchés, procès-verbaux de réunions de chantier.	1990-1991

7W29	Aménagement du centre de secours : APS, demande de subvention, projet, dossier de maîtrise d'oeuvre, de marché d'étude et convention de contrôle technique avec le bureau Véritas.	1992-1995
7W30	Aménagement du centre de secours : DCE, dossier d'AO, dossier de marché général et avenants.	1994-1995
7W31	Aménagement du centre de secours : dossiers de marchés (pièces administratives) et de réception des travaux.	1994-1995
7W32	Etude de faisabilité pour l'implantation d'un escadron de gendarmerie sur la cité HLM de Montifort.	1998
7W33	Construction d'un collectif de logement pour la gendarmerie (caserne Foulque) : dossier de projet.	2001
Mairie		
7W34	Restauration et aménagement des locaux de l'Hôtel de ville : dossiers de travaux.	1980-1984
7W35	Travaux d'aménagement intérieur des locaux de l'Hôtel de ville : dossiers de consultation, devis et commande des travaux.	1997
7W36	Rénovation de la halle de l'Hôtel de ville : demande de subvention.	1990-1991
7W37	Aménagement des locaux des services techniques municipaux : dossiers de projets, dossiers de marchés.	1981-1982
7W38	Aménagement des locaux des services techniques municipaux dans les anciens établissements Fraisse avenue de Fumel : dossier d'étude cadastrale, plans, correspondance. [projet annulé]	1987-1993
7W39	Aménagement des locaux des services techniques municipaux , acquisition des établissements Fraisse et Caylar : dossiers de demande de subvention. [projet annulé]	1993

7W40	Aménagement des locaux des services techniques municipaux dans les anciens établissements Fraisse avenue de Fumel : dossiers de marchés de maîtrise d'oeuvre et de coordination en matière de sécurité. [projet annulé]	1996-2001
7W41	Aménagement des locaux des services techniques municipaux dans les anciens établissements Fraisse avenue de Fumel : projets et esquisses successives, études préalables au chantier, DCE. [projet annulé]	1996-1999
7W42	Construction de nouveaux ateliers municipaux et création de jardins familiaux lieu-dit Vieux chemin de Clermont : projet, dossiers de marché de maîtrise d'oeuvre sur concours, de coordination en matière de sécurité et de contrôle technique. [projet suspendu]	1999-2005
7W43	Réhabilitation de la friche industrielle Fraisse avec création d'un boulodrome et d'un local de stockage pour les services techniques municipaux avenue de Fumel, conception : rapports d'études préalables au chantier et à la consultation, dossiers de marché de maîtrise d'oeuvre, de coordination en matière de sécurité et de contrôle technique.	2002-2006
7W44	Réhabilitation de la friche industrielle Fraisse avec création d'un boulodrome et d'un local de stockage pour les services techniques municipaux avenue de Fumel, exécution : dossiers de suivi administratif et technique des marchés de travaux.	2004-2006
7W45	Réhabilitation de la friche industrielle Fraisse avec création d'un boulodrome et d'un local de stockage pour les services techniques municipaux avenue de Fumel, exécution : DCE, dossier d'AO.	2003-2004
7W46	Réhabilitation de la friche industrielle Fraisse avec création d'un boulodrome et d'un local de stockage pour les services techniques municipaux avenue de Fumel, exécution : dossier de marchés (pièces administratives), dossier d'avenants aux marchés, dossier de réception.	2003-2005
7W47	Réhabilitation de la friche industrielle Fraisse avec création d'un boulodrome et d'un local de stockage pour les services techniques municipaux avenue de Fumel, exécution : dossier de marché (pièces techniques).	2003-2005

Equipements socio-culturels

7W48	Rénovation de l'Hôtel du cardinal de Fleury, 1 ^{ère} , 2 ^{ème} et 3 ^{ème} tranches : dossiers de travaux.	1981-1984
7W49	Aménagement intérieur du musée Fleury, installation des vitrines : dossiers de travaux.	1983-1987
7W50	Aménagement des abords du musée Fleury : dossiers de travaux.	1987-1989
7W51	Aménagement du centre socio-éducatif : dossier financier, projet.	1983-1985
7W52	Aménagement du centre socio-éducatif. - 1 ^{ère} phase, 1 ^{ère} tranche : convention de contrôle technique, DCE, dossier d'AO.	1986
7W53	Aménagement du centre socio-éducatif. - 1 ^{ère} phase, 1 ^{ère} tranche : dossiers de marché, dossier de réception des travaux.	1983-1988
7W54	Aménagement du centre socio-éducatif. - 1 ^{ère} phase, 2 ^{ème} tranche : DCE.	1987
7W55	Aménagement du centre socio-éducatif. - 1 ^{ère} phase, 2 ^{ème} tranche : dossier d'AO.	1986-1987
7W56	Aménagement du centre socio-éducatif. - 1 ^{ère} phase, 2 ^{ème} tranche : dossiers de marchés, dossier de réception des travaux.	1987-1988
7W57	Aménagement du centre socio-éducatif. - 2 ^{ème} phase : convention de contrôle technique avec le bureau Véritas, DCE.	1988-1989
7W58	Aménagement du centre socio-éducatif. - 2 ^{ème} phase : dossier d'AO.	1988
7W59	Aménagement du centre socio-éducatif. - 2 ^{ème} phase : dossiers de marchés d'ingénierie, de VRD et des lots 1 à 4, dossier de réception des travaux.	1897-1989
7W60	Aménagement du centre socio-éducatif. - 2 ^{ème} phase : dossiers de marchés des lots 5 à 14.	1988-1989

7W61	Aménagement du centre socio-éducatif, équipement intérieur complexe cinéma-musique : dossier de demande de subvention, dossier de marché.	1987
7W62	Aménagement du cinéma, 2 ^{ème} tranche : dossier de demande de subvention.	2001-2003
7W63	Aménagement d'une ludothèque : APS.	1983
7W64	Aménagement d'une salle de danse dans l'immeuble Teisserenc : dossier de marché d'ingénierie.	1986
7W65	Aménagement d'un centre culturel et de rencontre : documents d'étude, dossier de demande de subvention.	1987-1989
7W66	Aménagement du centre d'animation du lodévois, équipement intérieur : dossier de demande de subvention.	1989-1990
7W67	Aménagement d'une maison de la formation : DCE, dossier d'AO.	1994
7W68	Aménagement de la bibliothèque municipale et de la halte-garderie : dossier de demande de subvention, dossier de projet, dossier de marché d'ingénierie.	1984-1988
7W69	Aménagement de la bibliothèque municipale et de la halte-garderie : DCE.	1985
7W70	Aménagement de la bibliothèque municipale et de la halte-garderie : dossier d'AO, dossier de marché (pièces techniques).	1985
7W71	Aménagement de la bibliothèque municipale et de la halte-garderie : dossiers de marchés (pièces administratives).	1985-1986
7W72	Aménagement de la bibliothèque municipale et de la halte-garderie : dossier de réception des travaux.	1986-1987
7W73	Aménagement intérieur de la bibliothèque municipale : dossiers de travaux.	1987
7W74	Médiathèque municipale, reformatisation : dossier de marché.	2000

7W75	Réaménagement de l'immeuble "Le Triumph", ravalement de façade : dossiers de travaux.	1988
7W76	Réaménagement de l'immeuble "Le Triumph", 1 ^{ère} tranche : dossiers de travaux.	1988-1991
7W77	Réaménagement de l'immeuble "Le Triumph", 2 ^{ème} tranche : projet, demande de subvention, DCE, dossier d'AO.	1992-1993
7W78	Réaménagement de l'immeuble "Le Triumph", 2ème tranche : dossiers de marchés et de réception des travaux.	1992-1993
7W79	Agrandissement de l'immeuble du CCAS : dossiers de suivi administratif et technique, plans, DCE, dossiers d'AO et de marché (pièces techniques).	1989-1992
7W80	Agrandissement de l'immeuble du CCAS : dossiers de marchés (pièces administratives) et avenants.	1992-1994
7W81	Cathédrale Saint Fulcran, restauration : dossiers de demande de subvention, de suivi administratif et technique et de mise en conformité électrique.	1991-2000
7W82	Cathédrale Saint Fulcran, restauration de la toiture et des marches et des menuiseries de la tour d'escalier du clocher : DCE, dossier d'AO, dossiers de marchés.	1991-1993
7W83	Cathédrale Saint Fulcran, restauration des vitraux des chapelles nord : dossiers de marchés.	1993-1994
7W84	Cathédrale Saint Fulcran, restauration de la rosace occidentale : dossiers de travaux.	1993-1999
7W85	Cathédrale Saint Fulcran, restauration de l'orgue : dossiers de travaux.	1998-2002
7W86	Cathédrale Saint Fulcran, restauration d'éléments architecturaux : dossiers de demande de subventions.	1993-1995

Restauration de la chaire à prêcher (1993-1994)

Restauration du portail (1995)

7W87	Cathédrale Saint Fulcran, mise hors d'eau de la sacristie : convention d'honoraires, dossier documentaire et des ouvrages exécutés.	2000-2001
7W88	Cimetière, agrandissement : dossiers de travaux.	1992-1993
7W89	Cimetière, construction d'une chambre funéraire : dossier d'enquête de commodo et incommodo.	1992
7W90	Mosquée : dossier de mise en conformité de l'installation électrique, plans.	1998-1999
7W91	Restauration de la Halle Dardé : dossiers de marchés de maîtrise d'oeuvre, de coordination sécurité et santé et de contrôle technique, dossier de suivi administratif et technique.	1995-1998
7W92	Restauration de la Halle Dardé : dossier d'avant projet sommaire, DCE, dossier d'AO.	1995-1998
7W93	Restauration de la Halle Dardé : dossiers de marchés, dossier de réception des travaux.	1996-1997
7W94	Restauration de la cheminée monumentale Paul Dardé : demande de subvention, dossier de dépôt, rapport écrit et photographique, dossiers de marchés.	1990-1997
7W95	Collège de Lodève, reconstruction et fixation des participations intercommunales : comptes rendus de réunions, conventions, dossier de cession de terrain au département, simulations, listes d'effectifs, correspondance, articles de presse, procès-verbaux de la commission de sécurité.	1990-1996
7W96	Travaux de réfection au groupe scolaire Prémerlet : dossiers de marchés.	1997-2001
	<i>Etanchéité des terrasses (1997)</i>	
	<i>Etanchéité de la toiture (1998)</i>	
	<i>Sanitaires (2000)</i>	
	<i>Peinture intérieure des locaux (2001)</i>	

Equipements sportifs et installations de loisirs

7W97	Equipement sportif et aménagement des abords de la salle polyvalente : dossier de demande de subvention	1981-1984
------	---	-----------

7W98	Gymnase de « type C », construction des VRD : dossiers de travaux.	1984
7W99	Rénovation du gymnase du lycée Joseph Vallot : dossier de demande de subvention.	1986
7W100	Aménagement des vestiaires tennis du stade : dossier de marché.	1982
7W101	Construction du Club House et extension des vestiaires au stade municipal : dossiers de travaux.	1982-1983
7W102	Construction du terrain d'entraînement au lieu dit "chemin de Bédarieux" : dossiers de travaux.	1985-1986
7W103	Construction des vestiaires au stade d'entraînement : dossiers de travaux.	1985-1986
7W104	Stade André Beaumont, travaux de rénovation d'équipements sportifs : dossiers de travaux.	1986-1987
	<i>Rénovation de 3 courts de tennis : dossier de réception des travaux (1986-1987).</i>	
	<i>Rénovation du terrain de foot : dossiers de marchés, dossier de réception des travaux (1985-1986)</i>	
7W105	Stade André Beaumont, construction de la billetterie : dossiers de marchés de maîtrise d'oeuvre et de coordination sécurité et santé, dossier de suivi administratif et technique.	1998-1999
7W106	Stade André Beaumont, construction de la billetterie : DCE, dossier d'AO, dossiers de marchés et de réception des travaux.	1998-1999
7W107	Aménagement du complexe sportif André Beaumont : dossiers d'étude de faisabilité, de marché de maîtrise d'oeuvre et de coordination de sécurité et santé, dossier de suivi administratif et technique.	1998-2000
7W108	Aménagement du complexe sportif André Beaumont : DCE, dossier d'AO, dossiers de marché, et de réception des travaux.	1999-2001
7W109	Construction de la piscine municipale : dossiers de travaux de mise en conformité, études préalables, correspondance avec la DASS.	1983-2001

7W110	Construction de la piscine municipale : dossiers de marché de maîtrise d'oeuvre, de contrôle technique et de coordination de sécurité et protection de la santé.	1999-2002
7W111	Construction de la piscine municipale : demande de subvention, projet.	1998-2000
7W112	Construction de la piscine municipale : DCE, dossier d'AO.	1996-1999
7W113	Construction de la piscine municipale : dossier de marché (pièces techniques).	2000-2001
7W114	Construction de la piscine municipale : dossiers de marchés lots 1 à 15 (pièces administratives).	2000-2001
7W115	Construction de la piscine municipale : dossier de travaux hors marché, procès-verbaux de réunions de chantier.	2000-2001
7W116	Construction de la piscine municipale : avenants aux marchés, dossier de réception des travaux.	1999-2000
7W117	Création d'une aire de jeux en plein air sur le terrain Armagnac, 1 ^{ère} tranche : dossiers de travaux.	1991-1992
7W118	Création d'une aire de jeux en plein air sur le terrain Armagnac, 2 ^{ème} tranche (éclairage) : dossiers de travaux.	1992
7W119	Création d'une aire de jeux en plein air sur le terrain Armagnac, 3 ^{ème} tranche (équipement et matériel) : demande de subvention.	1992
7W120	Création d'une aire de jeux en plein air sur le terrain Armagnac, 4 ^{ème} tranche (revêtement sportif et synthétique) : dossiers de travaux.	1992-1995
7W121	Aménagement et extension du camping municipal les Vailhes : dossier de demande de subvention, convention de mandat avec la SADH pour l'étude et la réalisation de l'extension et dossier de clôture, dossier d'AO, dossiers de marchés.	1984-1998

7W122	Aménagement d'un centre touristique et de structures d'animation au centre de loisirs et d'hébergement du domaine de Campeyrroux : concours de maîtrise d'oeuvre, projet, demandes de subventions, plans, factures et lettres de commande, dossier de mise en conformité.	1992-1998
-------	---	-----------

8W - Politique de la ville

8W1	Service national "ville", affectation de militaires du contingent au service de la Politique de la ville : communiqué de presse, dossiers individuels.	1992-1999
-----	--	-----------

Communicable en 2050

Développement social

8W2	Développement social des quartiers : textes officiels, documentation.	1989-1993
-----	---	-----------

8W3	Développement social des quartiers, mise en place : étude préalable, dossier de candidature de Lodève, convention cadre, correspondance.	1989-1990
-----	--	-----------

8W4	Développement social des quartiers. - Groupes de travail et conseil local de développement social urbain : dossiers de réunions.	1990-1996
-----	--	-----------

8W5	Développement social des quartiers, programmation 1990 : convention, programme des actions, dossiers de projets et de demandes de subventions.	1990-1991
-----	--	-----------

8W6	Développement social des quartiers, programmation 1991 : convention, programme des actions, dossiers de projets et de demandes de subventions.	1991
-----	--	------

8W7	Développement social des quartiers, programmation 1992 : convention, programme des actions, dossiers de projets et de demandes de subventions.	1991-1992
-----	--	-----------

8W8	Développement social des quartiers, programmation 1993 : convention, programme des actions, dossiers de projets et de demandes de subventions.	1992-1993
-----	--	-----------

8W9	Plan de développement du Lodévois. - Réunion publique "Que sera Lodève à l'horizon 2015" : compte rendu, correspondance.	1993
-----	--	------

8W10	Plan de développement du Lodévois, mise en place : correspondance.	1995-1997
------	--	-----------

8W11	Plan de développement du Lodévois, mise en place et fonctionnement : comptes rendus de réunions, convocations, projets de développement, documents d'élaboration, correspondance.	1996-1997
8W12	Développement social urbain. - Contrat d'agglomération, préparation : notes, textes officiels, correspondance.	1993-1994
8W13	Développement social urbain, programmation 1994 : conventions, programmes des actions, dossiers de projets et de demandes de subventions. <i>Convention de sortie de procédure DSQ (1994)</i> <i>Contrat d'agglomération (1994)</i> <i>Contrat d'action de prévention (1994)</i>	1993-1995
8W14	Développement social urbain, programmation 1995 : conventions, programme d'action, dossiers de projets et de demandes de subventions. <i>Convention de sortie de procédure DSQ (1995)</i> <i>Contrat d'agglomération (1995)</i> <i>Contrat d'action de prévention (1995)</i>	1994-1996
8W15	Développement social urbain, programmation 1996 : avenants de conventions, programme d'action, dossiers de projets et de demandes de subventions. <i>Convention de sortie de procédure DSQ (1996)</i> <i>Contrat d'agglomération (1996)</i> <i>Contrat d'action de prévention (1996)</i>	1996-1997
8W16	Développement social urbain. - Contrat d'agglomération, programmation 1997 : convention, fiches d'actions, dossiers de demandes de subventions.	1997
8W17	Détermination de la géographie prioritaire de la politique de la ville au niveau du département Hérault : atlas du département.	1997
8W18	Recherche conjointe du Conseil général et des villes de Lodève, Clermont l'Hérault et Bédarieux pour l'élaboration d'un projet de ville : rapports d'études de la Société d'aménagement du département de l'Hérault, comptes rendus de réunions.	1997
8W19	Recherche d'éléments pour un projet de ville commun entre Lodève et Clermont l'Hérault : rapport et annexes, comptes rendus de réunions des groupes de travail.	1996-1997

8W20	Contrat pluriannuel entre l'Etat et la Région Languedoc-Roussillon (1994-1998).	1994
8W21	Contrats départementaux pour la ville (1996 -2001) puis contrats de territoire (2002-2006), fonctionnement : historiques et bilans.	1996-2004
8W22	Contrat départemental pour la ville, mise en place et programmation 1996 : contrat, délibérations du conseil municipal, fiches d'actions, dossiers de projets et de demandes de subventions.	1996
8W23	Contrat départemental pour la ville, programmation 1997 : contrat, délibérations du conseil municipal, fiches d'actions, dossiers de projets et de demandes de subventions.	1997
8W24	Contrat départemental pour la ville, programmation 1998 : contrat, délibérations du conseil municipal, dossiers de réunions de préparation et de négociation, fiches et programme d'action, dossiers de projets et de demandes de subventions.	1996-1998
8W25	Contrat départemental pour la ville, programmation 1999 : contrat, délibérations du conseil municipal, programme d'action, dossiers de projets et de demandes de subventions.	1999-2003
8W26	Contrat départemental pour la ville, programmation 2000 : contrat et programme d'action, délibérations du conseil municipal, tableaux financiers.	1999-2000
8W27	Contrat départemental pour la ville, programmation 2001 : contrat, délibérations du conseil municipal, fiches d'actions, dossiers de projets et de demandes de subventions.	2001
8W28	Contrat de territoire, mise en place et programmation 2002 : contrat, délibérations du conseil municipal, fiches d'actions, dossier de réunion de préparation du contrat 2003, dossiers de projets et de demandes de subventions.	2001-2002
8W29	Contrat départemental de projet du Lodévois Larzac (2003-2006), mise en place et suivi : contrat de projet cadre et avenants, diagnostics territoriaux.	2003-2006
8W30	Contrat de territoire, programmation 2003 : fiches d'actions, dossiers de projets et de demandes de subventions.	2003-2005

8W31	Contrat de territoire, programmation 2004 : avenants aux contrats départementaux de 1999 et 2001 et délibérations du conseil municipal, programme d'action, dossiers de projets et de demandes de subventions.	2004-2005
8W32	Contrat de territoire, programmation 2005 : avenant au contrat départemental 2000, délibérations du conseil municipal, tableaux de programmation des actions, dossiers de projets et de demandes de subventions, dossier de réunion avec le président du Conseil Général (8 avril 2005).	2005-2006
8W33	Contrat de territoire, programmation 2006 : délibérations du conseil municipal, tableaux de programmation des actions, dossiers de projets.	2006
8W34	Contrat de ville / Etat (2000-2006), élaboration et évaluation : étude diagnostic, convention cadre, conventions thématiques, comptes rendus de réunions d'évaluation, bilans financiers, rapport final, correspondance.	2000-2006
8W35	Contrat de ville / Etat, programmation 2000 : contrats, conventions, délibérations du conseil municipal, compte rendu de réunion du comité de pilotage, fiches d'actions, dossiers de projets et de demandes de subventions.	1999-2000
8W36	Contrat de ville / Etat, programmation 2001 : contrats, conventions, délibérations du conseil municipal, compte rendu de réunion du comité de pilotage, fiches d'actions, dossiers de projets et de demandes de subventions.	2001
8W37	Contrat de ville / Etat, programmation 2002 : contrats, conventions, délibérations du conseil municipal, compte rendu de réunion du comité de pilotage, fiches d'actions, dossiers de projets et de demandes de subventions.	2002
8W38	Contrat de ville / Etat, programmation 2003 : contrats, conventions, délibérations du conseil municipal, compte rendu de réunion du comité de pilotage, fiches d'actions, dossiers de projets et de demandes de subventions.	2003
8W39	Contrat de ville / Etat, programmation 2004 : contrats, conventions, délibérations du conseil municipal, compte rendu de réunion du comité de pilotage, fiches d'actions, dossiers de projets et de demandes de subventions.	2004
8W40	Contrat de ville / Etat, programmation 2005 : contrats, conventions, délibérations du conseil municipal, dossier de réunion du comité de pilotage notamment pour la préparation de la programmation 2006, dossiers de projets et de demandes de subventions.	2004-2006

8W41	Contrat de ville / Etat, programmation 2006 : contrats, conventions, délibérations du conseil municipal, dossier de réunion du comité de pilotage, dossiers de suivi financier.	2005-2007
8W42	Contrat de ville / Etat, programmation 2006 : dossiers de projets et de demandes de subventions.	2005-2007
8W43	Contrat de ville / Etat. - Maîtrise d'oeuvre urbaine et sociale, coordination de la politique de la ville : note de présentation, comptes rendus de réunions, bilans.	2001-2003
8W44	Contrat de ville / Etat. - Action assistants des actions d'accompagnement et adulte relais : rapports d'activité.	1999-2004
Amélioration de l'habitat et rénovation urbaine		
8W45	Opération programmée d'amélioration de l'habitat, mise en place et suivi : comptes rendus de réunions, fascicule de présentation, correspondance.	1985-1991
8W46	Opération programmée d'amélioration de l'habitat, étude de réalisation : dossier de marché passé avec l'Association régionale pour la restauration immobilière en Languedoc Roussillon (ARIM), rapports, notes d'avancement.	1986-1987
8W47	Opération programmée d'amélioration de l'habitat, relations avec l'Agence nationale pour l'amélioration de l'habitat : convention ville - Etat - Agence, bilan (1988), correspondance.	1987-1989
8W48	Opération programmée d'amélioration de l'habitat : contrats de maîtrise d'oeuvre urbaine, de suivi et d'animation passé avec l'association régionale pour la restauration immobilière (ARIM) puis avec l'union PACT-ARIM du Languedoc- Roussillon, délibérations du conseil municipal.	1987-1997
8W49	Opération programmée d'amélioration de l'habitat : bilans des opérations menées par la ville (1988-1996) puis par la Communauté de communes du Lodévois sur les cantons de Lodève et du Caylar (1998-2002).	1990-2002
8W50	Opération programmée d'amélioration de l'habitat. - Fonds municipal pour la mise en valeur des portes anciennes et des façades (opération "Action façade"), fonctionnement : fascicule de présentation, règlement, délibérations du conseil municipal.	1988-1995

8W51 Opération programmée d'amélioration de l'habitat. - Fonds municipal pour la 1988-2005
mise en valeur des portes anciennes et des façades (opération "Action façade"),
fonctionnement : bilans.

8W52 Opération programmée d'amélioration de l'habitat. - Fonds municipal pour 1988
la mise en valeur des portes anciennes et des façades (opération "Action façade"),
mise en oeuvre : dossiers individuels de demandes de subventions.
[dossiers issus d'un échantillonnage systématique d'une année sur 3 à compter
de la première suivant le cycle de renouvellement des contrats pluriannuels adoptés]

Communicable en 2039

8W53 Opération programmée d'amélioration de l'habitat. - Fonds municipal pour la 1991
mise en valeur des portes anciennes et des façades (opération "Action façade"),
mise en oeuvre : dossiers individuels de demandes de subventions.
[dossiers issus d'un échantillonnage systématique d'une année sur 3 à compter
de la première suivant le cycle de renouvellement des contrats pluriannuels adoptés]

Communicable en 2042

8W54 Opération programmée d'amélioration de l'habitat. - Fonds municipal pour la 1994-2004
mise en valeur des portes anciennes et des façades (opération "Action façade"),
mise en oeuvre : dossiers individuels de demandes de subventions.
[dossiers issus d'un échantillonnage systématique d'une année sur 3 à compter
de la première suivant le cycle de renouvellement des contrats pluriannuels adoptés]

Communicable en 2055

8W55 Opération programmée d'amélioration de l'habitat des quartiers anciens. - 1991-1992
Fonds d'aide à la copropriété et de lutte contre l'insalubrité, fonctionnement :
études de réalisation, règlements des différents fonds d'aides liés à
l'opération, délibérations du conseil municipal.

8W56 Opération programmée d'amélioration de l'habitat des quartiers anciens. - 1988
Prime municipale d'amélioration de l'habitat pour les propriétaires et
copropriétaires, mise en oeuvre : dossiers individuels de demandes de
subventions.
[dossiers issus d'un échantillonnage systématique d'une année sur 3 à compter
de la première suivant le cycle de renouvellement des contrats pluriannuels adoptés]

Communicable en 2039

- 8W57 Opération programmée d'amélioration de l'habitat des quartiers anciens. - 1991-1994
Prime municipale d'amélioration de l'habitat pour les propriétaires et copropriétaires, mise en oeuvre : dossiers individuels de demandes de subventions.
[dossiers issus d'un échantillonnage systématique d'une année sur 3 à compter de la première suivant le cycle de renouvellement des contrats pluriannuels adoptés]
Communicable en 2045
- 8W58 Opération CHARMES (Commerce, Habitat, Aménagement, Ruralité, 1990-2000
Métiers et Services) du Lodévois-Larzac : étude de faisabilité, dossier de candidature de la ville, conventions, dossiers individuels de demande de subventions.
[projet mené sous la maîtrise d'oeuvre de la Communauté de communes du Lodévois, en partenariat avec la ville de Lodève, la charte intercommunale Lodévois-Larzac, la Chambre des métiers de l'Hérault et la CCI de Montpellier]
Communicable en 2051
- 8W59 Programme local de l'habitat du Lodévois et de la Communauté de communes 2000-2001
du Lodévois, fonctionnement : programmes d'actions, rapport de présentation.
- 8W60 Prime pour l'aménagement du territoire : articles de presse, documentation, 1999
correspondance.
- 8W61 Réhabilitation urbaine, rénovation et aménagement du quartier des Halles : 1981-1994
dossiers de demandes de subvention, dossier d'enquête publique, documents d'études.
- 8W62 Logement et réhabilitation urbaine, résorption de la cité provisoire de la 1982-1992
Gare : études et rapports, comptes-rendus de réunions, dossiers de travaux pour la construction de logements, correspondance, dossier de suivi de relogement des habitants.
- 8W63 Logement et réhabilitation urbaine, recomposition de la cité Montifort : 1989-1995
études diagnostics et rapports, travaux scolaires sur la problématique des logements sociaux.
- 8W64 Agence Nationale de Rénovation Urbaine, fonctionnement : 2003-2004
dossier de formation des agents, documentation.
- 8W65 Rénovation urbaine et sociale, mise en place et planification : 2004
dossier global et plan général de rénovation.

8W66	Rénovation urbaine de logements sociaux, suivi administratif et financier des projets : comptes rendus de réunions, historiques, échéanciers, tableaux de financement, garanties d'emprunt délivrées par la ville, correspondance.	2003-2005
8W67	Rénovation urbaine de logements sociaux : dossiers de projets et de demandes de subventions, procès-verbaux de réunions de chantier. <i>Cité Saint Martin (2002-2004)</i> <i>Place du Marché (2002-2005)</i>	2002-2005
8W68	Rénovation urbaine de logements sociaux : dossiers de projets et de demandes de subventions, procès-verbaux de réunions de chantier. <i>Avenue de Prémérlet (2003-2004)</i> <i>Quai des Ormeaux (2003-2005)</i> <i>Cité Montifort (2003-2005)</i>	2003-2005
8W69	Rénovation urbaine et sociale. - Projet social et artistique autour de la vie des quartiers de Montifort et des Gobelins "Récits-pro-Cités", mise en oeuvre et suivi : dossier de cadrage du projet, dossier de demande de subvention, bilan, dossier de presse, dossier d'inauguration, dossier d'élaboration, publications.	2002-2003
8W70	Rénovation urbaine et sociale, aménagement de l'entrée de ville de Lodève : dossier de maîtrise d'oeuvre à la Société d'équipement du Biterrois et de son littoral, dossier de demande de subvention pour l'étude et l'aménagement de l'entrée. [projet mené en partenariat avec la Communauté de commune du Lodévois]	2000-2001
8W71	Rénovation urbaine et sociale, aménagement de l'entrée de ville de Lodève : rapports de présentation et bilan prévisionnel de la SEBLI. [projet mené en partenariat avec la communauté de commune du Lodévois]	2004-2006
8W72	Rénovation urbaine et sociale, aménagement de l'entrée de ville de Lodève : dossier de suivi administratif. [projet mené en partenariat avec la Communauté de commune du Lodévois]	2002-2005
8W73	Bureau d'accès au logement, fonctionnement : bilans, rapports d'orientation (1994-1995), rapport d'analyse de la demande locative (2002).	1994-2002

8W74 Bureau d'accès au logement, relogement des habitants de la cité des Gobelins suite au projet de rénovation urbaine : dossiers de réunions de la commission de relogement dont fiches individuelles de demandes de logements, dossier de conférence de presse, étude sur le relogement des locataires de la cité, correspondance. 2002-2004

Communicable en 2055

Jeunesse

8W75 Zone d'éducation prioritaire de Lodève, projet de zone : extrait de la circulaire 90-028 du 1er février 1990, rapport d'une table ronde sur l'école et les violences, réunions du groupe de pilotage, dossiers de projets d'actions. 1990-1998

8W76 Réseau d'éducation prioritaire : contrats de réussite, conventions, bilans, dossiers de projets. 1999-2007

8W77 Aménagement des rythmes de vie des enfants puis contrat d'aménagement du temps de l'enfant : notes de présentation, contrats, conventions, bilans, comptes rendus de réunion, dossiers de demandes de subventions, dossiers de projets des écoles. 1988-1996

8W78 Contrat jeunesse et sport : dossier de demande de subvention. 1999

8W79 Contrat éducatif local, mise en place et suivi : délibération du conseil municipal, rapport de présentation et programmation, bilan financier, dossier de conférence de presse, correspondance. 1999-2000

8W80 Contrat éducatif local, programmations 2001-2005 : compte rendu de réunion du comité de pilotage, fiches d'actions, bilans, conventions. [contrat passé avec la Caisse d'allocation familiale de l'Hérault, un sous-dossier par année de programmation] 2000-2005

8W81 Contrat temps libre, mise en place : dossier d'élaboration du contrat, contrat et avenants. [contrat passé avec la Caisse d'allocation familiale de l'Hérault] 2000-2005

8W82 Contrat temps libre, programmations 2001-2005 : conventions annuelles, bilans, dossiers de projets. [contrat passé avec la Caisse d'allocation familiale de l'Hérault, un sous-dossier par année de programmation] 2001-2005

8W83	Contrat enfance : avenant de prolongation et bilan de prestation de service. [contrat passé avec la Caisse d'allocation familiale de l'Hérault]	2002-2003
8W84	Animation scolaire : bilans.	2000-2004
8W85	Conseil départemental de prévention de la délinquance : comptes rendus et dossiers de réunions.	1994-2005
8W86	Conseil communal de prévention de la délinquance : comptes rendus et dossiers de réunions.	1986-2002
8W87	Conseil local de sécurité, mise en place : délibérations du conseil municipal, convention de réalisation et étude diagnostic de la société Civito, étude de la gendarmerie, comptes rendus de réunions.	1998-2000
8W88	Conseil local de sécurité et de prévention de la délinquance : comptes rendus et dossiers de réunions.	2002-2005
8W89	Prévention de la délinquance : textes officiels et documentation.	1983-2005
8W90	Prévention de la délinquance, programmations 1989-1996 : contrats annuels, fiches d'actions, dossiers de suivi des projets et de demandes de subventions. [un sous-dossier constitué par année de programmation]	1989-1997
8W91	Prévention de la délinquance, programmations 1998-2001 : contrats annuels, fiches d'actions, dossiers de suivi des projets et de demandes de subventions. [un sous-dossier constitué par année de programmation]	1998-2001
8W92	Prévention de la délinquance, Club Jeunes : conventions avec l'association Lutéva.	1998-2001
8W93	Prévention de la toxicomanie, programmations 1997-2002 : programmes annuels, budgets prévisionnels, bilans, appels à projet, dossiers de projets et de demandes de subventions, conventions, tracts, affiches, articles de presse, correspondance. [un sous-dossier constitué par année de programmation]	1997-2005

8W94	Prévention de la toxicomanie, programmations 2003-2006 : programmes annuels, budgets prévisionnels, bilans, appels à projet, dossiers de projets et de demandes de subventions, conventions, tracts, affiches, articles de presse, correspondance. [un sous-dossier constitué par année de programmation]	2003-2006
8W95	Prévention des manifestations à risque liées au mal-être des jeunes, programme du Comité régional d'éducation pour la santé et de la ville de Lodève : dossier de projet.	1999
8W96	Diagnostic sur la santé des jeunes de 12 à 25 ans dans l'Hérault : enquête-questionnaire complétée par la ville de Lodève.	2003
8W97	Actions socio-éducatives au quartier St Martin et gestion de la Maison pour tous : notes de présentation de projets, conventions de mise à disposition de la salle.	2000-2008
Economie, emploi et insertion sociale		
8W98	Demandeurs d'emploi à Lodève : tableaux statistiques de l'ANPE.	1977-1988
8W99	Mesures d'aide à la création d'emplois : études-diagnostic sur la situation économique du canton de Lodève, comptes rendus de réunions, documents de synthèse, conventions, correspondance. <i>Actions pour l'artisanat (1983-1984)</i> <i>Aides du Comité d'expansion économique du Lodévois (1984-1985)</i> <i>Aides aux entreprises (1984-1990)</i> <i>Programme jeunes volontaires (1985)</i> <i>Crédit de formation individualisé (1989-1991)</i>	1983-1991
8W100	Pacte de relance par la ville, classement de Lodève en zone urbaine sensible : argumentaire, délibérations du conseil municipal, dossier courrier, dossier de délimitation géographique, dossier de presse, textes officiels.	1996-1999
8W101	Programme de promotion des métiers d'Art "Archipel des métiers d'Art", création et développement : comptes rendus de réunions, rapports d'études de développement, programme (1999), dossiers de projets, articles de presse, documentation.	1991-1999

- 8W102 Programme de promotion des métiers d'Arts en Lodévois. - Pôle décoration du Lodévois (Décopôle), mise en place et suivi : bilans, dossiers de projets et de demande de subventions, revue de presse, fascicule et affiche promotionnels, correspondance.
[projet mené sous la maîtrise d'ouvrage de la Communauté de communes du Lodévois] 1999-2003
- 8W103 Opération "Coeur de Pays", revitalisation du commerce et de l'artisanat de Lodève : rapport de présentation et de programmation. 1999-2001
- 8W104 Fonds de revitalisation économique, définition du périmètre d'intervention : arrêtés préfectoraux, plans, notes. 2001
- 8W105 Fonds de revitalisation économique : documents d'orientation communale. 2001
- 8W106 Fonds de revitalisation économique : dossiers de demandes d'aides sur le canton de Lodève. 2001-2003
Communicable en 2054
- 8W107 Plan d'action-formation de l'arrondissement de Lodève. - Programme global de formation du Lodévois et de la moyenne Vallée de l'Hérault : comptes rendus de réunions, notes 1986-1988
- 8W108 Ateliers de pédagogie personnalisée du Lodévois, fonctionnement : comptes rendus de conseils de gestion, bilans, budgets, conventions. 1985-1999
- 8W109 Fonds d'aide aux jeunes en difficulté : comptes rendus de réunions du comité d'attribution, projet de cahier des charges et de convention avec la société IPS Formation pour la redynamisation, la formation et la remise à niveau des jeunes. 1995-1996
Communicable en 2047
- 8W110 Permanence d'accueil, d'information et d'orientation, mise en place : notes, correspondance, documentation. 1982-1983
- 8W111 Permanence d'accueil, d'information et d'orientation, transfert de support juridique de la ville à Lutéva : correspondance. 1996

8W112	Permanence d'accueil, d'information et d'orientation, fonctionnement : conventions, avenants et annexes financières, rapports d'activité, correspondance.	1983-1988
8W113	Permanence d'accueil, d'information et d'orientation, fonctionnement : comptes rendus de l'assemblée générale constitutive, convocations, historique, projet de statuts.	2001-2002
8W114	Permanence d'accueil, d'information et d'orientation, labellisation "Espace Jeune" : convention cadre, dossier d'inauguration, notes de présentation, documents d'information, articles et dossier de presse.	1995-1997
8W115	Permanence d'accueil, d'information et d'orientation, mise en place d'un Point information jeunes : note de présentation, convention, documents d'information, correspondance.	1998-2000
8W116	Permanence d'accueil, d'information et d'orientation, transformation en mission locale d'insertion intercommunale : projets, études, comptes rendus de réunions.	1999-2003
8W117	Mission locale d'insertion du Lodévois, opération "Un déclic pour mon avenir" : bilan et compte rendu de réunion du comité de suivi.	2004-2005
8W118	Plan rural d'insertion par l'emploi, création et fonctionnement : comptes rendus de réunions, rapport de présentation, correspondance.	1996-1998
8W119	Plan local pour l'insertion et l'emploi : comptes rendus et dossier de réunion du comité de pilotage.	2000
8W120	Espace IFAD. - Cellule d'accompagnement à l'insertion socio-professionnelle, fonctionnement : notes de présentation de projets, comptes rendus de réunions, conventions, bilans, correspondance.	1990-2000
8W121	Actions en faveur de l'insertion socioprofessionnelle : dossiers de demande de subvention auprès du Fonds d'action et de soutien pour l'intégration et la lutte contre les discriminations (2000-2005), récapitulatif des subventions accordées (1996-1999).	1996-2005
8W122	Action en faveur de l'insertion des français-musulmans. - Contrat d'action social, éducatrice et culturelle : contrat, délibération du conseil municipal.	1984

8W123	Action en faveur de l'insertion des français-musulmans. - Soutien scolaire des enfants français musulmans, mise à disposition d'instituteurs du contingent : conventions avec le secrétariat d'Etat auprès du ministre des affaires sociales, correspondance.	1983-1988
8W124	Insertion socioprofessionnelle des jeunes français-musulmans, relations avec l'Union locale des enfants des anciens combattants français musulmans de Lodève : correspondance, articles de presse.	1995-1996
8W125	Jardins familiaux, mise en place : dossiers de projet, dossier documentaire.	1997-1999
8W126	Epicerie solidaire (projet "Episol"), mise en place et fonctionnement : comptes rendus de réunions du comité de réflexion, dossier de demande de subvention, budgets prévisionnels, notes de présentation et de réflexion, projets de statut, dossier de création d'emplois jeunes.	2000-2002
8W127	Epicerie Solidaire (projet "Episol"), fonctionnement et suivi : comptes rendus de réunions du comité technique et du groupe de pilotage, dossiers de demandes de subventions, bilans, calendrier et listes nominatives des bénéficiaires.	2002-2005
	<i>Communicable en 2056</i>	
8W128	Permanence d'accueil "Césam migrations santé", médiation psychosociale et interculturelle : bilans.	2001-2003

9W - Urbanisme

9W1	Courrier des services techniques. [dossiers issus d'un échantillonnage systématique des années en 3 et 8]	1988-1998
9W2	Courrier à l'arrivée des services techniques (mars-juin 2003). [dossiers issus d'un échantillonnage systématique des années en 3 et 8]	2003
9W3	Courrier à l'arrivée des services techniques (juillet 2003). [dossiers issus d'un échantillonnage systématique des années en 3 et 8]	2003
9W4	Courrier à l'arrivée des services techniques (août 2003). [dossiers issus d'un échantillonnage systématique des années en 3 et 8]	2003

9W5	Courrier à l'arrivée des services techniques (septembre-octobre 2003). [dossiers issus d'un échantillonnage systématique des années en 3 et 8]	2003
9W6	Courrier à l'arrivée des services techniques (novembre 2003). [dossiers issus d'un échantillonnage systématique des années en 3 et 8]	2003
9W7	Courrier à l'arrivée des services techniques (décembre 2003). [dossiers issus d'un échantillonnage systématique des années en 3 et 8]	2003
9W8	Courrier au départ des services techniques. [dossiers issus d'un échantillonnage systématique des années en 3 et 8]	2003
9W9	Demandes d'agrément sanitaire : dossiers individuels.	1983-1996
9W10	Commission départementale des équipements commerciaux : dossiers de projets d'implantation sur la commune de Lodève.	2001
Planification urbaine		
9W11	Elaboration du POS approuvé par délibération municipale du 16/12/1985 : dossier publié.	1983-1985
9W12	Elaboration du POS approuvé par délibération municipale du 16/12/1985 : dossier d'enquête publique.	1985
9W13	POS, 1 ^{ère} modification par délibération municipale du 18/07/1988 : dossier modifié, dossier d'enquête publique.	1986-1988
9W14	POS, 2 ^{ème} modification par délibération municipale du 29/06/1992 : dossiers d'enquêtes publiques.	1991-1992
9W15	POS, 3 ^{ème} modification par délibération municipale du 15/03/1995 : dossier d'enquête publique, plans.	1994-1995
9W16	POS, mise en révision par délibération municipale du 12/12/1989 : dossier de maîtrise d'oeuvre.	1991-1999
9W17	POS. - Mise en révision par délibération municipale du 12/12/1989, informatisation de la cartographie : convention.	1990-1991

9W18	POS - Mise en révision par délibération municipale du 12/12/1989, cartographie des zones inondables : dossier de marché d'étude.	1995
9W19	POS, mise en révision par délibération municipale du 12/12/1989 : dossier de procédure.	1989-1996
9W20	POS, mise en révision par délibération municipale du 12/12/1989 : dossiers d'appui. <i>Documents pour le rapport de présentation (1988-1999)</i> <i>Documents de portée à connaissance (1988-2000)</i>	1988-2000
9W21	POS, mise en révision par délibération municipale du 12/12/1989 : dossier d'appui. <i>Réseaux (1990-1998)</i>	1990-1998
9W22	POS, mise en révision par délibération municipale du 12/12/1989 : dossier de requêtes individuelles.	1989-2009
9W23	POS, 1 ^{ère} révision : dossier d'application par anticipation, exemplaires reproductibles, dossier de réunion du groupe de travail.	2000
9W24	POS, 1 ^{ère} révision par délibération municipale du 6/12/2001 : dossier approuvé, dossier complémentaire transmis au contrôle de légalité.	2000-2002
9W25	POS, 1 ^{ère} révision par délibération municipale du 6/12/2001 : exemplaires originaux et reproductibles du dossier approuvé.	2000-2002
9W26	POS, 1 ^{ère} révision par délibération municipale du 6/12/2001 : dossier d'enquête publique.	2000-2001
9W27	POS, 1 ^{ère} modification par délibération municipale du 23/09/2003 : dossier approuvé, dossier d'enquête publique.	2003
9W28	POS, 1 ^{ère} révision simplifiée par délibération municipale du 12/12/2005 : dossier approuvé, dossier d'enquête publique.	2005-2006
9W29	POS, 2 ^{ème} modification par délibération municipale du 30/09/2006 : dossier approuvé, dossier d'enquête publique.	2006

9W30	POS, 2 ^{ème} révision simplifiée par délibération municipale du 23/04/2007 : dossier d'approbation, dossier d'enquête publique.	2006-2008
9W31	POS, 3 ^{ème} modification : dossier de projet non approuvé.	2007
9W32	Périmètre sensible : déclarations d'intention d'aliéner. <i>Communicable en 2036</i>	1982-1985
9W33	Périmètre sensible : déclarations d'intention d'aliéner. <i>Communicable en 2046</i>	1986-1995
9W34	Périmètre sensible : déclarations d'intention d'aliéner. <i>Communicable en 2050</i>	1997-1999
9W35	Droit de préemption urbain : déclarations d'intention d'aliéner. <i>Communicable en 2047</i>	1987-1996
9W36	Droit de préemption urbain : déclarations d'intention d'aliéner. <i>Communicable en 2050</i>	1997-1999
9W37	Périmètre sensible et droit de préemption urbain : déclarations d'intention d'aliéner. <i>Communicable en 2051</i>	2000
9W38	Périmètre sensible et droit de préemption urbain : déclarations d'intention d'aliéner. <i>Communicable en 2052</i>	2001
9W39	Périmètre sensible et droit de préemption urbain : déclarations d'intention d'aliéner. <i>Communicable en 2053</i>	2002

9W40	Périmètre sensible et droit de préemption urbain : déclarations d'intention d'aliéner.	2003
	<i>Communicable en 2054</i>	
9W41	Périmètre sensible et droit de préemption urbain : déclarations d'intention d'aliéner.	2004
	<i>Communicable en 2055</i>	
9W42	Périmètre sensible et droit de préemption urbain : déclarations d'intention d'aliéner.	2005
	<i>Communicable en 2056</i>	
9W43	Droit de préemption urbain, extension du périmètre : dossier d'élaboration et d'exécution.	2005
	<i>Communicable en 2056</i>	
9W44	Périmètre sensible et droit de préemption urbain : déclarations d'intention d'aliéner.	2006
	<i>Communicable en 2057</i>	
9W45	Périmètre sensible et droit de préemption urbain : déclarations d'intention d'aliéner.	2007
	<i>Communicable en 2058</i>	
 Autorisations d'occupation du sol		
9W46	Répertoire des récépissés des certificats d'urbanisme.	1984-1991
9W47	Certificats d'urbanisme.	1982-1983
9W48	Certificats d'urbanisme.	1984-1985
9W49	Certificats d'urbanisme n°142 86 E0001 à 0040. [Manque le n°142 86 E0025]	1986
9W50	Certificats d'urbanisme n°142 87 E0001 à 0035.	1987

9W51	Certificats d'urbanisme n°142 88 E0001 à 0058.	1988
9W52	Certificats d'urbanisme n°142 89 E0002 à 0039. [Manque le n°142 89 E0001]	1989
9W53	Certificats d'urbanisme n°142 90 E0001 à 0043.	1990
9W54	Certificats d'urbanisme n°142 91 E0001 à 0028	1991
9W55	Certificats d'urbanisme n°142 92 L0001 à 0030. [Manque le n°142 92 L0005]	1992
9W56	Certificats d'urbanisme n°142 93 L0001 à 0031. [Manque le n°142 93 L0024]	1993
9W57	Certificats d'urbanisme n°142 94 L0001 à 0035.	1994
9W58	Certificats d'urbanisme n°142 95 L0001 à 0058;	1995
9W59	Certificats d'urbanisme n°142 96 L0001 à 0033.	1996
9W60	Certificats d'urbanisme n°142 97 L0001 à 0044. [Manquent les n°142 97 L0013, L0024 et L0040]	1997
9W61	Certificats d'urbanisme n°142 98 L0001 à 0052.	1998
9W62	Certificats d'urbanisme n°142 99 L0001 à 0047. [Manque le n°142 99 L0040]	1999
9W63	Certificats d'urbanisme n°142 99 L0048 à 0069.	1999
9W64	Certificats d'urbanisme n°142 00 L0001 à 0052. [Manquent les n°142 00 L0021 et L0041]	2000
9W65	Certificats d'urbanisme n°142 00 L0053 à 0075. [Manque le n°142 00 L0069]	2000

9W66	Certificats d'urbanisme n°142 01 L0001 à 0053.	2001
9W67	Certificats d'urbanisme n°142 02 L0001 à 0033.	2002
9W68	Certificats d'urbanisme n°142 03 L0001 à 0016.	2003
9W69	Certificats d'urbanisme n°142 04 L0001 à 0025.	2004
9W70	Certificats d'urbanisme n°142 05 L0001 à 0024.	2005
9W71	Certificats d'urbanisme n°142 05 L0025 à 0051.	2005
9W72	Certificats d'urbanisme n°142 06 L0001 à 0027.	2006
9W73	Certificats d'urbanisme n°142 06 L0028 à 0048.	2006
9W74	Certificats d'urbanisme n°142 07 L0001 à 0033.	2007
9W75	Certificats d'urbanisme n°142 07 L0034 à 0080.	2007
9W76	Certificats d'urbanisme n°142 08 L0001 à 0044.	2008
9W77	Certificats d'urbanisme n°142 08 L0045 à 0078.	2008
9W78	Répertoire des récépissés des déclarations de travaux exemptés de permis de construire.	1995-1996
9W79	Déclarations de travaux exemptés de permis de construire n°1 à 22.	1986
9W80	Déclarations de travaux exemptés de permis de construire n°142 87 D0001 à D0038.	1987
9W81	Déclarations de travaux exemptés de permis de construire n°142 88 D0001 à 0061 [Manquent les n°142 88 D0021, 0046 et 0047]	1988

9W82	Déclarations de travaux exemptés de permis de construire n°142 89 D0001 à 0053.	1988-1989
9W83	Déclarations de travaux exemptés de permis de construire n° 142 90 D0001 à 0057. [Manque le n°142 90 D0003 et 0050]	1990
9W84	Déclarations de travaux exemptés de permis de construire n° 142 91 D0001 à 0052. [Manque le n°142 91 D0009]	1991
9W85	Déclarations de travaux exemptés de permis de construire n°142 92 L0001 à 0060.	1992
9W86	Déclarations de travaux exemptés de permis de construire n°142 93 L0001 à 0044. [Manquent les n°142 93 L0006, 0016 et 0035]	1993
9W87	Déclarations de travaux exemptés de permis de construire n°142 94 L0001 à 0038.	1994
9W88	Déclarations de travaux exemptés de permis de construire n°142 95 L0001 à 0044. [Manque le n°142 95 L0013]	1995
9W89	Déclarations de travaux exemptés de permis de construire n°142 96 L0001 à 0036.	1996
9W90	Déclarations de travaux exemptés de permis de construire n°142 97 L0001 à 0037.	1997
9W91	Déclarations de travaux exemptés de permis de construire n°142 98 L0001 à 0032. [Manque le n°142 98 L0029]	1998
9W92	Déclarations de travaux exemptés de permis de construire n°142 99 L0001 à 0027.	1999

9W93	Déclarations de travaux exemptés de permis de construire n°142 99 L0028 à 0063. [Manque le n°142 99 L0054]	1999
9W94	Déclarations de travaux exemptés de permis de construire n°142 00 L0001 à 0034. [Manque le n°142 00 L0029]	2000
9W95	Déclarations de travaux exemptés de permis de construire n°142 00 L0035 à 0070. [Manquent les n°142 00 L0069]	2000
9W96	Déclarations de travaux exemptés de permis de construire n°142 01 L0001 à 0031.	2001
9W97	Déclarations de travaux exemptés de permis de construire n°142 01 L0032 à 0059.	2001
9W98	Déclarations de travaux exemptés de permis de construire n°142 02 L0001 à 0038.	2002
9W99	Déclarations de travaux exemptés de permis de construire n°142 02 L0039 à 0063.	2002
9W100	Déclarations de travaux exemptés de permis de construire n°142 03 L0001 à 0035.	2003
9W101	Déclarations de travaux exemptés de permis de construire n°142 04 L0001 à 0042.	2004
9W102	Déclarations de travaux exemptés de permis de construire n°142 05 L0001 à 0040.	2005
9W103	Déclarations de travaux exemptés de permis de construire n°142 05 L0041 à 0062.	2005
9W104	Déclarations de travaux exemptés de permis de construire n°142 06 L0001 à 0040.	2006

9W105	Déclarations de travaux exemptés de permis de construire n°142 06 L0041 à 0073.	2006
9W106	Déclarations de travaux exemptés de permis de construire n°142 07 L0001 à 0035.	2007
9W107	Déclarations de travaux exemptés de permis de construire. n°142 07 L0036 à 0066	2007
9W108	Déclarations préalables de travaux exemptés de permis de construire n°142 07 L0001 à 0015.	2007
9W109	Déclarations préalables de travaux exemptés de permis de construire n°142 08 L0001 à 0020.	2008
9W110	Déclarations préalables de travaux exemptés de permis de construire n°142 08 L0021 à 0033.	2008
9W111	Déclarations préalables de travaux exemptés de permis de construire n°142 08 L0034 à 0062.	2008
9W112	Permis de démolir.	2000-2001
9W113	Permis de démolir (2005-2007). Permis d'aménager n°142 07 L0001. Permis de stationnement de caravane n°142 06 L0001.	2005-2007
Opérations d'aménagement		
9W114	Projet de lotissement communal Combarnous au lieu dit Belbeze : 1 ^{er} dossier de marché d'ingénierie, dossier d'étude, plans, photographies.	1979-1980
9W115	Lotissement communal la Pinède : dossiers de permis de lotir n°142 84 A1043 et n°142 00 L0002.	1984-2000
9W116	Lotissement communal La Pinède : 2 ^{ème} dossier de marché d'ingénierie, dossier de commercialisation des lots, dossiers de travaux.	1984-1987

9W117	Lotissement communal La Pinède : dossiers de suivi d'acquisition des lots. <i>Communicable en 2053</i>	2000-2002
9W118	Lotissement Destresse, division du lot n°4 : dossier de modification d'alignement.	1983
9W119	Lotissement les Hauts de Vinas : dossier de permis de lotir n°142 84 A1047.	1984-1985
9W120	Lotissement Le Château d'eau : dossier de permis de lotir n°142 91 E0015, dossiers de travaux, dossier de commercialisation et de suivi d'acquisition des lots. <i>Communicable en 2046</i>	1991-1995
9W121	Lotissement Les Carmes, travaux sur les réseaux : devis et lettres de commande.	1995-1996
9W122	Lotissement Les Carmes : dossiers de commercialisation et de suivi d'acquisition des lots. <i>Communicable en 2051</i>	1995-2000
9W123	Lotissement le Saint François : dossier de permis de lotir n°142 00 L0001.	2000
9W124	Lotissement Les Vals : dossier de permis de lotir n° 142 00 L0003.	2000-2002
9W125	Lotissement Le Saint Félix : dossier de permis de lotir n°142 02 L0001.	2002-2005
9W126	Lotissement Le Bas de Belbézé : dossier de permis de lotir n°142 02 L0002 et modificatif.	2002-2005
9W127	Lotissement Les Hauts de Belbézé : dossier de permis de lotir n°142 02 L0003 et modificatifs.	2002-2003
9W128	Lotissements Les Hauts de Belbézé et Le Bas de Belbézé, réseaux : plans de récolement, rapport d'inspection vidéo, VHS.	2003

9W129	Lotissement Les Terrasses de Grézac : dossier de permis de lotir n°142 02 L0004.	2002-2004
9W130	Lotissement Le Clos de Belbezé : dossier de permis de lotir n°142 03 L0001.	2003-2004
9W131	Lotissement Les Terrasses de Belbezé : dossier de permis de lotir n°142 03 L0003 et modificatif.	2003-2005
9W132	Lotissement Les Terrasses de Saint François : dossier de permis de lotir n°142 03 L0004.	2003-2006
9W133	Lotissement le Hameau des Causses : DCE (plans).	2004-2005
9W134	Lotissement Le Jardin d'Adeline : dossier de permis de lotir n°142 04 L0002. [dossier annulé]	2004-2006
9W135	Lotissement Audran : dossier de permis de lotir n°142 05 L0001.	2005-2009
9W136	Lotissement Les Hauts de Grézac : dossier de permis de lotir n°142 05 L0002. [dossier annulé]	2005-2007
9W137	Lotissement La Corniche : dossier de permis de lotir n°142 06 L0001. [dossier sans suite]	2006
9W138	Zone industrielle Le Capitoul, 3 ^{ème} tranche : dossiers de travaux.	1983-1991
9W139	Zone industrielle Le Capitoul, vente des lots : dossiers administratifs. <i>Communicable en 2022</i>	1987-1996
9W140	Zone industrielle Le Capitoul. - Station service, implantation : dossier de demande d'autorisation, dossier d'adjudication de terrain.	1983

9W141	Zone industrielle Le Capitoul, aménagement du carrefour de la RN9 : dossier de projet, dossier financier, correspondance.	1984-1986
9W142	Zone industrielle Le Capitoul, aménagement du carrefour de la RN9 : DCE, dossier d'AO, dossier de marché, comptes rendus de réunions de chantier.	1985-1988
9W143	Zone industrielle Le Capitoul, reconversion d'un bâtiment industriel communal en atelier relais au profit de l'EURL EBS (anciens établissements Salvagnac) : dossiers de travaux.	1989-1991
9W144	Zone industrielle Le Capitoul, construction d'une surface d'activité agroalimentaire au profit de la coopérative "Les Chevriers" : dossier de demande de subvention, dossier de projet, dossier de marché de maîtrise d'oeuvre, DCE, dossier d'AO.	1990-1991
9W145	Zone industrielle Le Capitoul, construction d'une surface d'activité agroalimentaire au profit de la coopérative "Les Chevriers" : dossiers de marchés, dossier de réception des travaux.	1990-1991
9W146	Zone industrielle Le Capitoul, construction d'un atelier relais agroalimentaire au profit de la société ARRIBAT : dossiers de travaux.	1994
9W147	Zone industrielle Le Capitoul, état des lieux : listes des entreprises (1991-1992), règlement, plans, fiches d'enquêtes.	1988-1992
9W148	A75. - Déviation de Lodève, suivi administratif : comptes rendus de réunions, délibérations du conseil municipal, correspondance, dossiers et articles de presse.	1990-2004
9W149	A75. - Déviation de Lodève, projets : dossiers de plans.	1990-1999
9W150	A75. - Section La Cavalerie sud Pézenas nord, mise en compatibilité du POS : dossier d'enquête publique.	1992-1993
9W151	A75. - Section Pegairolles de l'Escalette Lodève sud, 1 ^{ère} enquête parcellaire : dossier d'enquête publique.	1999
9W152	A75. - Section Pegairolles de l'Escalette Lodève sud, 2 ^{ème} enquête parcellaire complémentaire : dossier d'enquête publique.	2002-2003

9W153	A75. - Section Pegairolles de l'Escalette Lodève sud, 3 ^{ème} enquête parcellaire : dossier d'enquête publique.	2003
9W154	A75. - Section Pegairolles de l'Escalette Lodève sud : dossier d'autorisation au titre de la loi sur l'eau.	2003
9W155	Construction du parc éolien de Lunas : dossier d'enquête publique.	2002-2005

10W - Permis de construire

10W1	Répertoires des permis de construire. [3 répertoires]	1976-1986
10W2	Permis de construire soumis par la ville auprès d'autres communes. <i>Camping "Les Vaillbes" auprès de la commune de Celles (PC n°072 84 E1001 et 072 86 E0001)</i> <i>Buvette snack-bar au bord du Salagon auprès de la commune du Puech (PC n°220 87 E0004)</i>	1984-1987
10W3	Permis de construire n° d'ordre au registre communal 1171 à 1199. [manquent les n°1181, 1183, 1193]	1983
10W4	Permis de construire n° d'ordre au registre communal 1200 à 1226. [manque le n°1220]	1983
10W5	Permis de construire n° d'ordre au registre communal 1227 à 1247.	1983
10W6	Permis de construire n°142 83 E0012 à 0106. [collection transmise par le service départemental de l'équipement]	1983
10W7	Permis de construire n°142 83 E0112 à 0169. [collection transmise par le service départemental de l'équipement]	1983
10W8	Permis de construire n°142 83 E0175 à 0243. [collection transmise par le service départemental de l'équipement]	1983
10W9	Permis de construire n° d'ordre au registre communal 1248 à 1285. [manque le n°1264]	1984

10W10	Permis de construire n° d'ordre au registre communal 1286 à 1325. [manquent les n°1303, 1320, 1322]	1984
10W11	Permis de construire n°142 84 E0001 à 1007. [collection transmise par le service départemental de l'équipement]	1984
10W12	Permis de construire n°142 84 E1008 à 1029. [collection transmise par le service départemental de l'équipement]	1984
10W13	Permis de construire n°142 84 E1031 à 2006. [collection transmise par le service départemental de l'équipement]	1984
10W14	Permis de construire n° d'ordre au registre communal 1326 à 1338. [manque le n°1330]	1985
10W15	Permis de construire n° d'ordre au registre communal 1339 à 1362. [Manquent les n°1343 et 1353]	1985
10W16	Permis de construire n° d'ordre au registre communal 1363 à 1393. [manquent les n°1381 et 1389]	1985
10W17	Permis de construire n°142 85 E0001 à 1014. [collection transmise par le service départemental de l'équipement]	1985
10W18	Permis de construire n°142 85 E1015 à 1021. [collection transmise par le service départemental de l'équipement]	1985
10W19	Permis de construire n°142 85 E1022 à 1042. [collection transmise par le service départemental de l'équipement]	1985
10W20	Permis de construire n°142 85 E1043 à 1066. [collection transmise par le service départemental de l'équipement]	1985
10W21	Permis de construire n° 142 86 E0001 à 0026. [n° d'ordre au registre communal 1394 à 1419]	1986
10W22	Permis de construire n°142 86 E0027 à 42. [n° d'ordre au registre communal 1420 à 1435. Manque le n°142 86 E0036 (n°1429)]	1986

10W23	Permis de construire n°142 87 E0001 à 0007. [n° d'ordre au registre communal 1436 à 1442]	1987
10W24	Permis de construire n°142 87 E0008 à 0022. [n° d'ordre au registre communal 1443 à 1452. Manque le n°142 87 E0012 (n°1447)]	1987
10W25	Permis de construire n°142 88 E0001 à 0013. [n° d'ordre au registre communal 1458 à 1471]	1988
10W26	Permis de construire n°142 88 E0014 à 27. [n° d'ordre au registre communal 1472 à 1486]	1988
10W27	Permis de construire n°142 88 E0023. [n° d'ordre au registre communal 1481, centre commercial Escale]	1988
10W28	Permis de construire n°142 89 E0001 à 0024. [manque le n°142 89 E0012]	1989
10W29	Permis de construire n°142 90 E0001 à 0013.	1990
10W30	Permis de construire n°142 90 E0014 à 0030.	1990
10W31	Permis de construire n°142 91 E0001 à 0016. [manque le n°142 91 E0008, Cf. lotissement Le Château d'eau pour le n°0015]	1991
10W32	Permis de construire n°142 91 E0017 à 0024.	1991
10W33	Permis de construire n°142 92 L0001 à 0013.	1992
10W34	Permis de construire n°142 92 L0014 à 0024.	1992
10W35	Permis de construire n°142 93 L0001 à 0019.	1993
10W36	Permis de construire n°142 93 L0020. [hôpital de Lodève]	1993

10W37	Permis de construire n°142 93 L0021 à 0030.	1993
10W38	Permis de construire n°142 94 L0001 à 0008.	1994
10W39	Permis de construire n°142 94 L0009 à 0023.	1994
10W40	Permis de construire n°142 94 L0024 à 0032.	1994
10W41	Permis de construire n°142 95 L0001 à 0016. [manque le n°142 95 L0011]	1995
10W42	Permis de construire n°142 95 L0017 à 0025.	1995
10W43	Permis de construire n°142 95 L0026 à 0034.	1995
10W44	Permis de construire n°142 96 L0001 à 0013.	1996
10W45	Permis de construire n°142 96 L0014 à 0024. [manque le n°142 96 L0021]	1996
10W46	Permis de construire n°142 96 L0025 à 0034.	1996
10W47	Permis de construire n°142 97 L0001 à 0017.	1997
10W48	Permis de construire n°142 97 L0018 à 0034. [manque le n°142 97 L0023]	1997
10W49	Permis de construire n°142 98 L0001 à 0014. [manque le n°142 98 L0011]	1998
10W50	Permis de construire n°142 98 L0015 à 0025.	1998
10W51	Permis de construire n°142 98 L0026 à 0040.	1998
10W52	Permis de construire n°142 99 L0001 à 0013. [manque le n°142 99 L0004]	1999

10W53	Permis de construire n°142 99 L0014 à 0023. [manquent les n°142 99 L0017 et L0020]	1999
10W54	Permis de construire n°142 99 L0024 à 0042.	1999
10W55	Permis de construire n°142 00 L0001 à 0014.	2000
10W56	Permis de construire n°142 00 L0015 à 0025.	2000
10W57	Permis de construire n°142 00 L0026 à 0038. [manque le n°142 00 L0036]	2000
10W58	Permis de construire n°142 00 L0039 à 0054. [manque le n°142 00 L0049]	2000
10W59	Permis de construire n°142 00 L0055 à 0067.	2000
10W60	Permis de construire n°142 01 L0001 à 0016.	2001
10W61	Permis de construire n°142 01 L00017 à 0037.	2001
10W62	Permis de construire n°142 01 L0038 à 0053.	2001
10W63	Permis de construire n°142 01 L0054 à 0059.	2001
10W64	Permis de construire n°142 02 L0001 à 0012.	2002
10W65	Permis de construire n°142 02 L0013 à 0032.	2002
10W66	Permis de construire n°142 02 L0033 à 0053.	2002
10W67	Permis de construire n°142 02 L0054 à 0064.	2002
10W68	Permis de construire n°142 02 L0065 à 0076.	2002

10W69	Permis de construire n°142 03 L0001 à 0014.	2003
10W70	Permis de construire n°142 03 L0015 à 0029.	2003
10W71	Permis de construire n°142 03 L0030 à 0045.	2003
10W72	Permis de construire n°142 03 L0046 à 0048.	2003
10W73	Permis de construire n°142 03 L0050 à 0067.	2003
10W74	Permis de construire n°142 04 L0001 à 0011.	2004
10W75	Permis de construire n°142 04 L0013 à 0020.	2004
10W76	Permis de construire n°142 04 L0022 à 0034.	2004
10W77	Permis de construire n°142 04 L0035 à 0044.	2004
10W78	Permis de construire n°142 04 L0046 à 0054.	2004
10W79	Permis de construire n°142 04 L0017.	2004
10W80	Permis de construire n°142 04 L0051 et 0051MO1.	2004
10W81	Permis de construire n°142 04 L0021 à 0032 : pièces d'instruction.	2004
10W82	Permis de construire n°142 04 L0021 et 0032 : plans.	2004
10W83	Permis de construire n°142 05 L0002 à 0016.	2005
10W84	Permis de construire n°142 05 L0017 à 0027.	2005
10W85	Permis de construire n°142 05 L0028 à 0040.	2005

10W86	Permis de construire n°142 05 L0041 à 0048.	2005
10W87	Permis de construire n°142 05 L0049 à 0063.	2005
10W88	Permis de construire n°142 05 L0064 à 0068.	2005
10W89	Permis de construire n°142 06 L0001 à 0010.	2006
10W90	Permis de construire n°142 06 L0011 à 0021.	2006
10W91	Permis de construire n°142 06 L0022 à 0029.	2006
10W92	Permis de construire n°142 06 L0030 à 0035.	2006
10W93	Permis de construire n°142 06 L0036 à 0041.	2006
10W94	Permis de construire n°142 06 L0042 à 0059.	2006
10W95	Permis de construire n°142 07 L0001 à 0013.	2007
10W96	Permis de construire n°142 07 L0014 à 0029.	2007
10W97	Permis de construire n°142 07 L0030 à 0039.	2007
10W98	Permis de construire n°142 07 L0040 à 0051.	2007
10W99	Permis de construire n°142 07 L0002 à 0006 (à partir du 1 ^{er} octobre 2007).	2007
10W100	Permis de construire n°142 08 L0001 à 0009.	2008
10W101	Permis de construire n°142 08 L0010 à 0021.	2008
10W102	Permis de construire n°142 08 L0022 à 0033.	2008

10W103	Permis de construire n°142 08 L0034 à 0037.	2008
10W104	Permis de construire n°142 08 L0038 à 0047.	2008
10W105	Permis de construire n°142 08 L0048 à 0051.	2008
10W106	Permis d'aménager n°142 08 L0001 à 0003.	2008

11W - Voirie et réseaux divers

Voirie routière

11W1	Rétrocessions de voirie, années 1989 à 1997 : délibérations du conseil municipal, dossiers d'enquêtes publiques, plans, correspondance.	1989-1998
11W2	Rétrocessions de voirie, années 1998 à 2006 : délibérations du conseil municipal, dossiers d'enquêtes publiques, plans, correspondance.	1996-2006
11W3	Décoration urbaine, réalisation de fresques artistiques : cahier des charges, dossier de presse, photographies, lettres de commandes, correspondance.	1988-1992
11W4	Quartier des Carmes, construction d'une voie de désenclavement et aménagement de la place du lavoir : dossiers de travaux.	1990-1995
11W5	Quartier Montbrun, aménagement des abords de la RD 148E1 : dossiers de travaux.	1997
11W6	Aménagement du CD 35 entre Lodève et la Baraque de Bral : dossier d'enquête d'utilité publique, APS.	1982-1985
11W7	Aménagement de la rue du Cardinal Fleury : dossiers de commandes de travaux, plans, procès-verbaux de réunion de chantier.	1993-1994
11W8	Aménagement de l'avenue Prémerlet : dossiers de travaux.	1995-1999
11W9	Aménagement de l'avenue Joseph Vallot (RD 35) : documents d'étude, APS, comptes rendus de réunions de chantier.	1996-1998

11W10	Aménagement de l'avenue Joseph Vallot (RD 35), lots galerie de liaison et éclairage public : DCE.	1998
11W11	Aménagement de l'avenue Joseph Vallot (RD 35), lots espaces verts et terrassement : DCE.	1998
11W12	Aménagement de la rue Neuve des marchés : dossier d'AO, dossiers de travaux.	1998-1999
11W13	Aménagement de la rue de la République : dossiers de travaux.	1999-2001
11W14	Aménagement du boulevard de la Liberté : dossiers de suivi administratif et technique, DCE.	1999-2003
11W15	Programme grosses réparations, réparation de la route du Grézac : dossiers de travaux.	1997-1998
11W16	Aménagements de voirie : dossiers d'AO, dossiers de marchés.	1988
11W17	Entretien des voiries communales, années 1994 et 1995 : dossiers d'AO et de marchés à bons de commande	1993-1995
11W18	Entretien des voiries communales, années 1997 et 1998 : DCE, dossiers d'AO et de marchés à bons de commande.	1996-1997
11W19	Entretien des voiries communales, années 1999 à 2001 : DCE, dossiers d'AO et de marchés à bons de commande.	1998-2000
11W20	Reconstruction de murs de soutènement : dossiers de marchés, devis et lettres de commandes.	2002-2003
11W21	Nettoyement de la voirie communale : DCE, dossiers d'AO et de marchés à bons de commande.	1996-2002
Espaces verts et lieux de vie		
11W22	Aménagement piétonnier de la Grand Rue : dossiers de travaux.	1983-1986

11W23	Aménagement du square Georges Auric et aménagement piétonnier des rues Fraternité et Fleury : dossiers de travaux.	1986-1987
11W24	Opération Front de Lergue, aménagement de la rue de Lergue en rue semi piétonne : dossiers de travaux.	1987-1989
11W25	Opération Front de Lergue, aménagement des quais de la Lergue : dossiers de travaux.	1987-1989
11W26	Aménagement du parc municipal, des Allées de la Résistance et du parvis de la cathédrale Saint Fulcran (place F. Morand) : APS, dossier de marché d'ingénierie, dossier de demande de subvention, devis et lettres de commande, plans.	1987-1997
11W27	Aménagement du parc municipal, construction des sanitaires publics : dossiers de travaux.	1989-1990
11W28	Aménagement du parc municipal et des Allées de la Résistance : dossiers de travaux.	2000-2003
11W29	Aménagement du square de l'Octroi de Bédarieux : dossiers de travaux. [également nommé square Georges Brassens]	1989-1991
11W30	Réhabilitation de la place du Marché, ouverture d'une voie de liaison vers la rue Georges Fabre et confortation d'un immeuble : dossier de travaux.	1993-1994
11W31	Aménagement de la place du Marché : dossiers de travaux.	1997-1998
11W32	Aménagement de la place du Marché, relance du projet : dossiers de travaux.	2002-2009
11W33	Aménagement de la place de la Halle : dossiers de marchés de maîtrise d'oeuvre et de coordination de sécurité et santé, dossiers de suivi administratif et technique.	1997-1998
11W34	Aménagement de la place de la Halle : DCE, dossier d'AO, dossiers de marchés et avenants, dossiers de réception des travaux.	1996-1997

Réseaux divers

- | | | |
|-------|---|-----------|
| 11W35 | Réseaux EDF-GDF, construction et définition de servitudes : dossiers d'enquêtes publiques. | 1983-1998 |
| | <p><i>Extension du réseau BT du poste H61 Campestre, alimentation BT de la maison Roques (1983).</i>
 <i>Ligne 20 kV Lodève - Soumont (1983)</i>
 <i>Protection contre les obstacles et les perturbations électromagnétiques autour des centres de Lodève La Vierge et Mont Vinas (1984).</i>
 <i>Ligne 220/380 Volts, renforcement du réseau BT du poste Fleury (1984)</i>
 <i>Protection contre les obstacles sur le parcours de la liaison Gignac - Lodève (1987)</i>
 <i>Ligne à deux circuits 90 kV Fouscals - Saint André de Sangonis - Lodève (1989 - 1990)</i>
 <i>Liaisons HTAS Gobelins ZI 1 et ZI 3 (1998)</i>
 <i>Concession de transport de gaz n°33, canalisation Paulhan - Lodève - Bédarioux et branchement Clermont l'Hérault (1987)</i></p> | |
| 11W36 | Réseaux EDF-GDF, renforcement du réseau BT : convention d'autorisation de passage d'une ligne aérienne. | 1990 |
| 11W37 | Installation de relais de télévision : conventions avec les communes voisines, délibérations du conseil municipal, dossiers de travaux. | 1989-1990 |

12W - Assainissement, eau potable, hygiène et santé**Assainissement**

- | | | |
|------|--|-----------|
| 12W1 | Affermage du réseau d'assainissement à la Compagnie générale des eaux : avenants n°1, 2, 3 et 4 au traité de 1986. | 1993-2005 |
| 12W2 | Affermage du réseau d'assainissement à la Compagnie générale des eaux : rapports annuels. | 1995-2005 |
| 12W3 | Construction de la station d'épuration et réhabilitation du réseau d'assainissement, préparation : rapports d'études préalables. | 1981-1986 |
| 12W4 | Construction de la station d'épuration et réhabilitation du réseau d'assainissement, suivi administratif et financier : dossier de demande d'enquête préalable à la DUP, dossier de demande de subvention, états d'avancement des travaux, comptes rendus de réunions de chantier, correspondance. | 1984-1989 |
| 12W5 | Construction de la station d'épuration et réhabilitation du réseau d'assainissement, délégation par affermage du réseau à la Compagnie générale des eaux : dossier d'étude et propositions. | 1986 |

12W6	Construction de la station d'épuration et réhabilitation du réseau d'assainissement, candidature non retenue de la SAUR à l'appel d'offre pour l'affermage du réseau : dossier d'étude et propositions.	1986
	<i>Non communicable</i>	
12W7	Construction de la station d'épuration et réhabilitation du réseau d'assainissement : dossier d'enquête d'utilité publique et hydraulique	1987
12W8	Amélioration de la station d'épuration : demande de subvention, projet.	1992-1993
12W9	Valorisation des boues, projet Proval : documents d'études, rapports, correspondance.	1994-1998
12W10	Surveillance sanitaire de la station d'épuration : comptes rendus de visites de contrôle (1998-1990), rapport annuel de production de boues (2002).	1988-2003
12W11	Mise en place de l'auto surveillance à la station d'épuration : APD-DCE, dossier de marché.	1994-2004
12W12	Enquête sur le réseau d'assainissement suite à la crue des 10 et 11 octobre 1987 : rapport.	1987
12W13	Construction et entretien du réseau d'assainissement : conventions d'autorisations de passage.	1989-1991
	<i>Convention ville / Fabre au lotissement de Payssials (1989)</i> <i>Convention ville / M. Tonge (1991)</i>	
	<i>Communicable en 2042</i>	
12W14	Construction d'un collecteur secondaire avenue de la République : dossier de financement, avant projet, DCE.	1982
12W15	Modification du tracé du collecteur principal aux abords du pont Vinas : projet, procès-verbaux de réunions de chantier.	1988-1989

- 12W16 Raccordements et extension du réseau d'assainissement, travaux route d'Olmet : dossiers de travaux, devis et lettres de commandes. 1988-2001
- Extension secteur Belbeze (1988)*
Mise à la cote de regard (2002)
Passage chez M. Christol (2002)
Passage chez M. Golay (2002)
Raccordement des habitations du secteur Belbeze (2001) [dont plan de récolement du réseau]
- 12W17 Raccordements et extension du réseau d'assainissement : dossiers de marchés, devis et lettres de commandes de travaux. 1983-2002
- Chemin Saint-Martin (1983-1985)*
Route de Grézac, secteur de Payssials le bas, route du Perthus (1989-1990)
Rue de Soulongre (1992)
Route des Mayres, corniche de Fontbonne, chemin de service derrière le Trianon et lieu dit le Pioch Mège (1996)
Route du Perthus et chemin de Bellevue (1999-2001) [dont rapport de téléinspection]
Chemin des Causses (2000-2001)
Chemin des Cbènes (2002)
Lotissement La Pinède (2002)
Branchement M. Romeu à Fontbonne (2002)
- 12W18 Projets de travaux de raccordement au réseau d'eaux usées : APS. 1998
- Chemin de Fontbonne (1998)*
Chemin des Cambous (1998)
- 12W19 Raccordement de la commune de Les Plans au réseau d'assainissement de Lodève : dossiers d'études, dossier d'assainissement général, convention, correspondance. 1994-2001
- 12W20 Travaux de renouvellement du réseau d'assainissement : devis et lettres de commandes. 1992-2002
- Place Grand Soleil (1992)*
Avenue Joseph Vallot (1998)
Rue Tisson et boulevard Pasteur (2002)
Chemin du Pioch Mège (2002) [dont rapport de téléinspection]
- 12W21 Réseau d'assainissement dans la Lergue, réparation d'une canalisation d'égout : procès-verbal de constat des dégâts, photographies. 1986
- 12W22 Réaménagement du réseau d'assainissement dans le lit des rivières de la Lergue et de la Soulongre : dossier de marché. 1988

12W23	Travaux de protection du réseau des eaux usées dans le lit de la Lergue : devis et lettre de commande.	2002
12W24	Construction de déversoirs d'orage : dossiers de travaux	1991-1992
12W25	Construction de collecteur d'eaux usées pour les abonnés non raccordables : dossier de projet.	1995
12W26	Rapport d'inspection télévisée du réseau d'assainissement dans le secteur de l'hôpital.	1996
12W27	Assainissement des eaux usées, étude de délimitation du zonage collectif et non collectif : dossier de marché.	2002-2003
Eau potable		
12W28	Eau potable, mise à jour du diagnostic et du schéma directeur d'alimentation en eau potable : rapport phase 1 et annexes.	2004
12W29	Affermage du service public d'eau potable : DCE, dossiers de suivi des négociations, présentation de la SAUR, note sur la réorganisation de la gestion de l'eau dans la région lodévoise (2006).	2004-2006
12W30	Service de distribution public d'eau potable : rapports annuels.	1995-2005
12W31	Distribution d'eau potable : conventions particulières. <i>Convention ville / SIEL (1983)</i> <i>Convention ville / COGEMA (1978-1986)</i>	1978-1986
12W32	Distribution d'eau potable : états statistiques de valorisation du quittance des abonnés et excédents.	1982
12W33	Extension du réseau d'eau potable sur la route du Puech, la route de Soumont et le chemin des Cambous : dossier de marché.	1982-1984
12W34	Réfection du réseau d'eau potable " tour de ville " : dossier de marché.	1984-1985

12W35	Alimentation en eau potable du camping les Vailhes, utilisation et protection des forages d'eau : dossier de déclaration et d'enquête publique.	1996-1997
12W36	Aménagement du captage de la source du Pairol : dossier de marché.	1983
12W37	Irrigation de la vallée de l'Aubaygue sur les communes du Puech, Olmet et Villecun et Lodève : dossier d'enquêtes de déclaration d'utilité publique et hydraulique.	1991-1992
12W38	Aménagement de cours d'eau, restauration et entretien de la Lergue : APS.	1994
12W39	Déplacement de la source des Roucans : devis, lettre de commande.	2001
Hygiène et santé		
12W40	Pompes funèbres, concession du service extérieur : délibération du conseil municipal, contrat et avenant, documents préparatoires.	1987-1988
12W41	Pompes funèbres, comptabilité : compte de résultat prévisionnel pour l'année 1987, journaux de comptes.	1987-1997
12W42	Hygiène urbaine, plaintes et réclamations : rapports, correspondance. <i>Communicable en 2043</i>	1983-1992
12W43	Hygiène urbaine, habitat insalubre : rapports, procès-verbaux de constatation, délibérations et arrêtés du conseil municipal, dossiers d'enquêtes de recherches de propriétaires, correspondance. <i>Communicable en 2046</i>	1963-1995
12W44	Hygiène urbaine. - Affaire Fraisse, contrôle d'un cheptel de caprins : comptes-rendus d'expertises, avis, procès-verbal et rapport de constatation, correspondance. <i>Communicable en 2056</i>	2004-2005
12W45	Expertise des sources en vue de la possibilité d'utiliser pour l'alimentation humaine : avis sanitaires.	1987-1991

12W46	Surveillance sanitaire du domaine de Campeyroux : rapport d'enquête épidémiologie, correspondance.	1994
12W47	Surveillance sanitaire des eaux de baignade au camping Les Vailhes : dossier de déclaration de la zone de baignade aménagée au lac du Salagou.	1999
12W48	Pollution. - Site du Moulin du Capitoul : dossier de suivi administratif (affaire Vignon). <i>Communicable en 2054</i>	1995-2003
12W49	Installations classées, déclarations : arrêtés préfectoraux, réceptionnés de déclaration. <i>Exploitation d'un dépôt de fuel par la société Essences et Carburants de France (1982)</i> <i>Augmentation du stockage de carburant à la station service Station Mobil sur la RN9 (1984)</i> <i>Exploitation d'une station service par la société Lodève-Carburant située sur la RN109 (1984)</i> <i>Installation de transformateurs au pyralène par la SA Dimitex (1986)</i> <i>Communicable en 2012</i>	1982-1986
12W50	Installations classées. - Pisciculture du Mas de Mérou : dossier de demande de régularisation d'exploitation. <i>Communicable en 2019</i>	1992-1993
12W51	Installations classées. - Micro-centrale du Bouldou sur la Lergue à Lodève : dossier d'enquête publique pour la demande de renouvellement d'exploitation. <i>Communicable en 2020</i>	1993-1994
12W52	Installations classées. - Unité d'élimination de gaz industriels sur la commune de Soumont : dossier d'enquête publique relative à la demande d'autorisation d'exploiter. <i>Communicable en 2023</i>	1996-1997
12W53	Exploitation des sols, potentiel et état des lieux en lodévois : rapport géologique, résumé de thèse de géochimie.	1995-1997
12W54	Exploitation des sols, géothermie : dossier de permis d'exploitation de la SARL Les serres du lodévois (permis dit "Olmét"), dossier de prolongation de validité.	1987-1996

12W55	Exploitation des sols par la COGEMA. - Mines à ciel ouvert sur les sites de Sud Failles Sud, Tréviels, Mas d'Alary Village, Mares 1 et Mares 4/5 : dossier de déclaration d'ouverture.	1983
12W56	Exploitation des sols par la COGEMA, recherche minière : dossier de demande d'attribution du permis exclusif de recherches de La Lergue.	1989
12W57	Exploitation des sols par la COGEMA. - Mine à ciel ouvert sur la concession du lodévois au lieu dit "Rabejac" sur la commune du Puech, ouverture : dossier de demande d'autorisation.	1989
12W58	Exploitation des sols par la COGEMA. - Mine sur le secteur des Hemies, ouverture : dossier de déclaration.	1991
12W59	Exploitation des sols par la COGEMA. - Mine d'uranium sur la commune du Puech, ouverture : dossier de déclaration.	1994-1995
12W60	Exploitation des sols par la COGEMA, surveillance sanitaire des eaux dans son environnement : tableaux de résultats d'analyses.	1980-1992
12W61	Exploitation des sols, fermeture de la division minière de l'Hérault : articles de presse, tracts, plan social, correspondance.	1993-1997

Communicable en 2023

13W - Action sociale

13W1	Bureau d'aide sociale, comptabilité : DADS, budgets, bordereaux journaux, correspondance.	1983-1985
<i>Communicable en 2036</i>		
13W2	Centre communal d'action sociale, fonctionnement : comptes rendus de réunions du conseil d'administration, budgets et comptes.	1995-1997
13W3	Résidence l'Ecureuil, fonctionnement : comptes rendus de réunions du conseil d'administration, budgets et comptes.	1994-2001

- | | | |
|------|---|-----------|
| 13W4 | Résidence l'Ecureuil, personnel : dossier individuel de Mme Valat, copies de bulletins de salaires. | 1994-1995 |
| | <i>Communicable en 2046</i> | |
| 13W5 | Association d'Animation et gestion des établissements et services pour personnes âgées fondés par la congrégation des Soeurs de Notre-Dame Auxiliatrice (AGESPA NDA) : statuts. | 1979-1998 |
| | <i>Communicable en 2024</i> | |
| 13W6 | AGESPA NDA, fonctionnement : comptes rendus de réunions du conseil d'administration, budgets et comptes. | 1996-2001 |
| | <i>Communicable en 2027</i> | |
| 13W7 | Association de coordination des actions sociales en faveur des personnes âgées (ACASPA), fonctionnement : statuts, procès-verbaux d'assemblées générales, bilans d'activités, dossiers de projet pour une distribution de repas à Lodève. | 1984-1989 |
| | <i>Communicable en 2015</i> | |

14W - Enseignement, culture, sports et loisirs

Enseignement

- | | | |
|------|--|-----------|
| 14W1 | Implantation de l'Inspection Départementale de l'Education Nationale : convention relative à l'occupation de locaux du collège de Lodève. | 1986 |
| 14W2 | Ecoles élémentaires et maternelles : comptes rendus de conseils d'écoles. | 1983-2003 |
| 14W3 | Ecoles élémentaires et maternelles : rapports de visites d'inspection. | 1983-2002 |
| 14W4 | Ecoles élémentaires et maternelles. - Rentrées scolaires, gestion des classes et des postes : délibérations du conseil municipal, correspondance. | 1982-1992 |
| 14W5 | Ecoles élémentaires et maternelles. - Effectifs, sectorisation scolaire : documents de travail statistiques préparatoires, notes synthétiques, état du découpage scolaire au 29 février 2000, comptes rendus de réunions, listes d'élèves. | 1999-2000 |
| | <i>Communicable en 2051</i> | |

14W6	Ecoles élémentaires et maternelles. - Effectifs : tableaux récapitulatifs. <i>Communicable en 2048</i>	1990-1997
14W7	Ecoles élémentaires et maternelles. - Effectifs : listes nominatives des élèves par établissement et par année scolaire. <i>Communicable en 2044</i>	1986-1993
14W8	Ecoles élémentaires et maternelles. - Effectifs : listes nominatives des élèves par établissement et par année scolaire. <i>Communicable en 2057</i>	1994-2006
14W9	Ecoles élémentaires et maternelles. - Voyages, spectacles et projets scolaires : dossiers de présentation et d'organisation, journaux des écoles.	1983-1997
14W10	Restaurant scolaire, fonctionnement : règlements intérieurs (1999), questionnaires d'enquêtes relatifs à la fréquentation et aux repas établis pour les versements de subventions auprès de l'association départemental des restaurants scolaires publics de l'Hérault (1978-1986), convention avec le lycée pour la restauration des enfants des écoles maternelles et primaires (1972-1983).	1978-1999
14W11	Transport scolaire : règlement intérieur (1999), contrats et avenants (1978-1995)	1978-1999
14W12	Surveillance scolaire : contrats de travail. <i>Communicable en 2039</i>	1983-1988
Culture, sports et loisirs		
14W13	Bibliothèque municipale, fonctionnement : règlement intérieur, rapports d'activités, bilans financiers, inventaires des fonds et acquisitions.	1978-1995
14W14	Bibliothèque municipale, animations : dossiers de projets.	1982-1998
14W15	Musée, collections : dossiers d'acquisitions et de donations.	1972-1990
14W16	Musée Fleury, expositions : tableaux récapitulatifs des entrées, dossiers de presse, affiches, cartons d'invitations, correspondance.	1990-2003

14W17	Théâtre populaire des Cévennes, animations et spectacles : conventions avec la ville, dossiers de projets.	1990-2003
14W18	Programmation culturelle de la ville et du musée, gestion des manifestations et des intermittents : contrats et conventions. <i>Communicable en 2053</i>	1997-2002
14W19	Programmation culturelle de la ville et du musée, gestion des manifestations et des intermittents : contrats et conventions. <i>Communicable en 2055</i>	2003-2004
14W20	Programmation culturelle de la ville et du musée, gestion des manifestations et des intermittents : contrats et conventions. <i>Communicable en 2057</i>	2005-2006
14W21	Programmation culturelle de la ville et du musée, gestion des manifestations et des intermittents : contrats et conventions. <i>Communicable en 2059</i>	2007-2008
14W22	Manifestations culturelles et sportives, mise en place et suivi : programmes, notes de présentation, délibérations du conseil municipal, arrêtés du maire, correspondance, articles de presse, affiches et prospectus. [dossiers par événements issus d'un échantillonnage systématique pour les années en 3 et 8 et d'un tri sélectif pour les autres années]	1982-1987
14W23	Manifestations culturelles et sportives, mise en place et suivi : programmes, notes de présentation, délibérations du conseil municipal, arrêtés du maire, correspondance, articles de presse, affiches et prospectus. [dossiers par événements issus d'un échantillonnage systématique pour les années en 3 et 8 et d'un tri sélectif pour les autres années]	1988
14W24	Manifestations culturelles et sportives, mise en place et suivi : programmes, notes de présentation, délibérations du conseil municipal, arrêtés du maire, correspondance, articles de presse, affiches et prospectus. [dossiers par événements issus d'un échantillonnage systématique pour les années en 3 et 8 et d'un tri sélectif pour les autres années]	1989-1993

- 14W25 Manifestations culturelles et sportives, mise en place et suivi : programmes, notes de présentation, délibérations du conseil municipal, arrêtés du maire, correspondance, articles de presse, affiches et prospectus.
[dossiers par événements issus d'un échantillonnage systématique pour les années en 3 et 8 et d'un tri sélectif pour les autres années] 1994-1998
- 14W26 Manifestations culturelles et sportives, mise en place et suivi : programmes, notes de présentation, délibérations du conseil municipal, arrêtés du maire, correspondance, articles de presse, affiches et prospectus.
[dossiers par événements issus d'un échantillonnage systématique pour les années en 3 et 8 et d'un tri sélectif pour les autres années] 1999-2000
- 14W27 Manifestations culturelles. - Festival de poésie "Voix de la Méditerranée", organisation et déroulement : bilans, dossiers de presse. 1996-2002
- 14W28 Cinéma C2000, gérance : contrats et avenants d'exploitation, bilans, demande d'autorisation d'exploiter auprès du CNC. 1986-1992
Communicable en 2043
- 14W29 Equipements sportifs : règlements intérieurs du stade municipal et de la piscine. 1981-1994
- 14W30 Concours "Villes fleuries" : notations et résultats par catégories, listes des personnes récompensées, correspondance. 1983-1998
- Associations**
- 14W31 Associations, attributions de subventions : états récapitulatifs. 1978-2006
- 14W32 Relations avec les associations, utilisation du gymnase du lycée, occupation du Club House et de la Maison pour Tous : conventions. 1987-1998
- 14W33 Relations avec les associations locales : conventions, statuts, listes des membres des bureaux, dossiers de demandes de subventions contenant notamment des comptes rendus financiers et des bilans d'activités, correspondance (A). 1978-1998

Communicable en 2049

- | | | |
|-------|--|-----------|
| 14W34 | Relations avec les associations locales : conventions, statuts, listes des membres des bureaux, dossiers de demandes de subventions contenant notamment des comptes rendus financiers et des bilans d'activités, correspondance (B-C). | 1981-1998 |
| | <i>Communicable en 2049</i> | |
| 14W35 | Relations avec les associations locales : conventions, statuts, listes des membres des bureaux, dossiers de demandes de subventions contenant notamment des comptes rendus financiers et des bilans d'activités, correspondance (D-E). | 1981-1998 |
| | <i>Communicable en 2049</i> | |
| 14W36 | Relations avec les associations locales : conventions, statuts, listes des membres des bureaux, dossiers de demandes de subventions contenant notamment des comptes rendus financiers et des bilans d'activités, correspondance (F). | 1985-1998 |
| | <i>Communicable en 2049</i> | |
| 14W37 | Relations avec les associations locales : conventions, statuts, listes des membres des bureaux, dossiers de demandes de subventions contenant notamment des comptes rendus financiers et des bilans d'activités, correspondance (G-K). | 1977-1999 |
| | <i>Communicable en 2050</i> | |
| 14W38 | Relations avec les associations locales : conventions, statuts, listes des membres des bureaux, dossiers de demandes de subventions contenant notamment des comptes rendus financiers et des bilans d'activités, correspondance (L-O). | 1983-1998 |
| | <i>Communicable en 2049</i> | |
| 14W39 | Relations avec les associations locales : conventions, statuts, listes des membres des bureaux, dossiers de demandes de subventions contenant notamment des comptes rendus financiers et des bilans d'activités, correspondance (P-R). | 1977-1998 |
| | <i>Communicable en 2049</i> | |

- | | | |
|-------|--|-----------|
| 14W40 | Relations avec les associations locales : conventions, statuts, listes des membres des bureaux, dossiers de demandes de subventions contenant notamment des comptes rendus financiers et des bilans d'activités, correspondance (S-T). | 1982-1998 |
| | <i>Communicable en 2049</i> | |
| 14W41 | Relations avec les associations locales : conventions, statuts, listes des membres des bureaux, dossiers de demandes de subventions contenant notamment des comptes rendus financiers et des bilans d'activités, correspondance (U-V). | 1984-1998 |
| | <i>Communicable en 2049</i> | |
| 14W42 | Relations avec les associations locales : conventions, dossiers de demandes de subventions pour les années 1999 et 2000 contenant notamment des comptes rendus financiers et des bilans d'activités, correspondance (A-E). | 1998-2000 |
| | <i>Communicable en 2026</i> | |
| 14W43 | Relations avec les associations locales : conventions, dossiers de demandes de subventions pour les années 1999 et 2000 contenant notamment des comptes rendus financiers et des bilans d'activités, correspondance (F-P). | 1998-2000 |
| | <i>Communicable en 2026</i> | |
| 14W44 | Relations avec les associations locales : conventions, dossiers de demandes de subventions pour les années 1999 et 2000 contenant notamment des comptes rendus financiers et des bilans d'activités, correspondance (R-U). | 1998-2000 |
| | <i>Communicable en 2026</i> | |
| 14W45 | Relations avec les associations locales : conventions, dossiers de demandes de subventions pour l'année 2001 contenant notamment des comptes rendus financiers et des bilans d'activités, correspondance (A-F). | 2000-2001 |
| | <i>Communicable en 2027</i> | |
| 14W46 | Relations avec les associations locales : conventions, dossiers de demandes de subventions pour l'année 2001 contenant notamment des comptes rendus financiers et des bilans d'activités, correspondance (G-V). | 2000-2002 |
| | <i>Communicable en 2028</i> | |

- | | | |
|-------|---|-----------|
| 14W47 | Relations avec les associations locales : conventions, dossiers de demandes de subventions pour l'année 2002 contenant notamment des comptes rendus financiers et des bilans d'activités, correspondance (A-U). | 2001-2002 |
| | <i>Communicable en 2028</i> | |
| 14W48 | Relations avec les associations locales : conventions, dossiers de demandes de subventions pour l'année 2003 contenant notamment des comptes rendus financiers et des bilans d'activités, correspondance (A-F). | 2002-2003 |
| | <i>Communicable en 2029</i> | |
| 14W49 | Relations avec les associations locales : conventions, dossiers de demandes de subventions pour l'année 2003 contenant notamment des comptes rendus financiers et des bilans d'activités, correspondance (G-U). | 2002-2003 |
| | <i>Communicable en 2029</i> | |
| 14W50 | Relations avec les associations locales : statuts des nouvelles associations, conventions, dossiers de demandes de subventions pour l'année 2004 contenant notamment des comptes rendus financiers et des bilans d'activités, correspondance (A-F). | 2003-2004 |
| | <i>Communicable en 2030</i> | |
| 14W51 | Relations avec les associations locales : conventions, dossiers de demandes de subventions pour l'année 2004 contenant notamment des comptes rendus financiers et des bilans d'activités, correspondance (G-U). | 2003-2004 |
| | <i>Communicable en 2030</i> | |
| 14W52 | Relations avec les associations locales : conventions, dossiers de demandes de subventions pour l'année 2005 contenant notamment des comptes rendus financiers et des bilans d'activités, correspondance (A-E). | 2004-2005 |
| | <i>Communicable en 2031</i> | |
| 14W53 | Relations avec les associations locales : conventions, dossiers de demandes de subventions pour l'année 2005 contenant notamment des comptes rendus financiers et des bilans d'activités, correspondance (F-U). | 2004-2005 |
| | <i>Communicable en 2031</i> | |

- | | | |
|-------|---|-----------|
| 14W54 | Relations avec les associations locales : conventions, dossiers de demandes de subventions pour l'année 2006 contenant notamment des comptes rendus financiers et des bilans d'activité, correspondance (A-E). | 2005-2006 |
| | <i>Communicable en 2032</i> | |
| 14W55 | Relations avec les associations locales : conventions, dossiers de demandes de subventions pour l'année 2006 contenant notamment des comptes rendus financiers et des bilans d'activités, correspondance (F-V). | 2005-2006 |
| | <i>Communicable en 2032</i> | |
| 14W56 | Relations avec les associations locales : conventions, dossiers de demandes de subventions pour l'année 2007 contenant notamment des comptes rendus financiers et des bilans d'activités, correspondance (A-C). | 2006-2007 |
| | <i>Communicable en 2033</i> | |
| 14W57 | Relations avec les associations locales : conventions, dossiers de demandes de subventions pour l'année 2007 contenant notamment des comptes rendus financiers et des bilans d'activités, correspondance (D-V). | 2006-2007 |
| | <i>Communicable en 2033</i> | |

15W - Lutéva, office d'animation du lodévois

- | | | |
|------|--|-----------|
| 15W1 | Office culturel d'animation et des sports et loisirs du lodévois, création et changement de nom au profit de "Lutéva, office d'animation du lodévois" : récépissé de déclaration, statuts, document de présentation, articles de presse, correspondance. | 1994-1997 |
| 15W2 | Office d'animation du lodévois. - Fonctionnement : comptes rendus de réunions et d'assemblées générales, rapports annuels. | 1994-2004 |
| 15W3 | Office d'animation du lodévois. - Fonctionnement : conventions de mise à disposition d'équipements conclues avec la ville. | 1998 |
| | <i>Cinéma C2000 (1998)</i> | |
| | <i>Domaine de Campeyroux (1998)</i> | |
| | <i>Véhicule (1998)</i> | |
| | <i>Locaux communaux (1998)</i> | |
| | <i>Personnel (1998)</i> | |

15W4	Office d'animation du lodévois. - Fonctionnement : étude diagnostic sur la transformation de Lutéva.	2002
15W5	Office d'animation du lodévois. - Personnel : contrats de travail, déclarations préalables à l'embauche. <i>Communicable en 2045</i>	1994
15W6	Office d'animation du lodévois. - Finances et comptabilité : budgets et comptes, bilans et états de synthèse.	1994-2003
15W7	Office d'animation du lodévois. - Activités : programmes, dossiers de présentation de projets, affiches.	1994-1998
15W8	Office d'animation du lodévois. - Centre équestre, cessation d'activité : bilans, registres des équidés, correspondance.	1997-2000

16W - Domaine de Campeyroux

16W1	Association départementale des prisonniers de guerre et des combattants d'Algérie, Tunisie, Maroc de l'Hérault. - Centre d'accueil de vacances et de loisirs de Campeyroux, fonctionnement : notes de présentation, curriculum vitae, rapport moral, projet d'avenir.	1989-1991
16W2	Association départementale des prisonniers de guerre et des combattants d'Algérie, Tunisie, Maroc de l'Hérault. - Centre d'accueil de vacances et de loisirs de Campeyroux, finances : bilan, compte de résultat.	1989-1990
16W3	Association du complexe sportif et touristique du Lodévois "Domaine de Campeyroux", création : statuts, note de présentation.	1991
16W4	Association du complexe sportif et touristique du Lodévois "Domaine de Campeyroux" : dossier de dissolution et de liquidation finale.	1997-1998
16W5	Association du complexe sportif et touristique du Lodévois "Domaine de Campeyroux", fonctionnement : comptes rendus d'assemblées générales et des conseils d'administration.	1993-1996

16W6	Association du complexe sportif et touristique du Lodévois "Domaine de Campeyrroux", fonctionnement : correspondance.	1993-1997
16W7	Association du complexe sportif et touristique du Lodévois "Domaine de Campeyrroux", finances et comptabilité : budgets, rapports et analyses financières.	1992-1996
16W8	Centre aéré, fonctionnement : états de fréquentation, rapports d'activité, conventions, correspondance.	1978-1994
16W9	Camping "Les Vailhes", fonctionnement : arrêtés du maire, conventions, règlements intérieur, bilans, études et enquêtes sur la fréquentation, questionnaires pour les revues spécialisées, analyses d'eau, correspondance.	1982-1997

17W - Centre d'animation lodévois et maison des jeunes et de la culture

17W1	Centre d'animation lodévois et maison des jeunes et de la culture, création de l'association : statuts, publication au Journal Officiel, règlement intérieur.	1982
17W2	Centre d'animation lodévois et maison des jeunes et de la culture, fonctionnement : comptes rendus d'assemblées générales et de conseils d'administration, convocations.	1990-1999
17W3	Centre d'animation lodévois et maison des jeunes et de la culture, perspectives et développement : états de synthèse financiers, rapports et études, correspondance.	1993-1994
17W4	Centre d'animation lodévois et Maison des jeunes et de la culture, personnel : contrats de travail. <i>Communicable en 2045</i>	1993-1994
17W5	Centre d'animation lodévois et Maison des jeunes et de la culture, activités : dossiers de projets, fascicules, journaux d'information.	1990-1998
17W6	Centre d'animation lodévois et Maison des jeunes et de la culture. - Ecole municipale de musique, fonctionnement : rapports d'activité, budgets,projets de développement, correspondance.	1985-1992

18W - SICTOM du lodévois

Administration générale

18W1	Organisation de la collecte des ordures ménagères : conventions avec des communes voisines.	1978-1989
18W2	Création et fonctionnement du syndicat : délibérations, arrêtés, correspondance.	1980-1987
18W3	Réunions du comité syndical : convocations, comptes rendus.	1980-2003
18W4	Adhésion des communes voisines au SICTOM : délibérations des conseils municipaux concernés, correspondance.	1994-1996
18W5	Mise en place du syndicat Centre Hérault : comptes rendus de réunions, dossiers d'étude, statuts, rapport de présentation, fascicule, correspondance.	1996-2001

Equipements

18W6	Construction d'un hangar à Lodève : dossiers de travaux.	1986-1987
18W7	Aménagement de la décharge contrôlée du Mas d'Arnaud sur le territoire de la commune de Soumont : dossier de projet, dossiers d'enquête publique et parcellaire, dossier de demande d'installation classée.	1987-1988
18W8	Aménagement de la décharge contrôlée du Mas d'Arnaud sur le territoire de la commune de Soumont : dossier d'appel d'offre, dossier de marché.	1987-1989
18W9	Déchetterie de Lodève : dossier d'acquisition de terrain par le syndicat Centre Hérault auprès de la commune de Lodève.	1998-1999

19W - Syndicat intercommunal des eaux du lodévois

Administration générale

19W1	Réunions du comité syndical : ordres du jour, convocations et comptes rendus.	1983-1990
------	---	-----------

19W2	Formulaire de déclaration de constitution d'une personne morale.	1993
19W3	Distribution publique d'eau potable : rapports annuels.	1991-2001
19W4	Analyses d'eau.	1982-2004
Finances et comptabilité		
19W5	Budgets et comptes.	1981-2004
19W6	Comptes de gestion.	1983-1999
19W7	Journaux des recettes et des dépenses.	1982-1995
19W8	Exercices comptables et préparation du budget : pièces justificatives.	1988-1993
19W9	Exercices comptables et préparation du budget : pièces justificatives.	1998-2003
Personnel		
19W10	Versement des cotisations sociales : déclarations annuelles et trimestrielles des données sociales.	1988-2005
	<i>Communicable en 2056</i>	
19W11	Rémunération : journaux et bulletins de paie.	1991-2005
	<i>Communicable en 2056</i>	
Adduction d'eau potable		
19W12	Raccordement de la commune de Fozières : dossiers de travaux.	1980-1984
19W13	Extension du réseau, Poujols, Olmet et Villecun, ville de Lodève sur la RN 9 : avant projet sommaire.	1981
19W14	Raccordement du hameau d'Olmet : dossiers de travaux.	1982-1984

- | | | |
|-------|--|-----------|
| 19W15 | Extension du réseau : dossiers de travaux.

<i>Raccordement des communes de Poujols et de Soubes (1983)</i>
<i>Pose d'une canalisation le long de la RN 9 au nord de Lodève (1982-1983)</i>
<i>Raccordement de la commune du Bosc (1984)</i> | 1982-1984 |
| 19W16 | Renforcement du système d'adduction et de distribution d'eau potable :
dossiers de travaux.

<i>Installation d'un accélérateur (1984)</i>
<i>Construction d'un réservoir (1984-1985)</i> | 1984-1985 |
| 19W17 | Extension du réseau : dossiers de travaux.

<i>CD 902, chemin de Belbeze, route du Perthus et lieu dit Fontbonne (1985-1986)</i>
<i>CD 148 route du Puech, chemin de Grézac, CD 149 route de Pegairolles et chemin de Lacan à Poujols (1987-1990)</i> | 1985-1990 |
| 19W18 | Renforcement du réseau au hameau d'Olmet : dossiers de travaux.

<i>Secteur Castellas à Olmet (1990)</i>
<i>CD 148E du quartier Belbeze (1991-1992)</i>
<i>Construction d'un réservoir de stockage (1991-1992)</i> | 1990-1992 |
| 19W19 | Extension du réseau : dossiers de travaux.

<i>Route et ferme des Mayres (1990-1994)</i>
<i>Secteur de Roucans (1997)</i> | 1990-1997 |

ARCHIVES ICONOGRAPHIQUES ET AUDIOVISUELLES

1 Fi -Archives iconographiques

Administration générale

1Fi1	Vues générales de Lodève : 33 photographies solaires, 1 photographie monochrome et 2 photographies couleur.	SD
1Fi2	Montages photographiques. [2 pochettes]	SD
1Fi3	Communication : photographies. <i>Panneaux et fresque de l'entrée de ville (1989 - 1992)</i> <i>Logo de la ville (1992)</i>	1989-1992
1Fi4	Inaugurations d'espaces publics. <i>Station d'épuration, Quai de Lergue, Rue de Lergue, Espace Fleury et Centre socio-éducatif (20 février 1989)</i> <i>Salle du conseil (23 juin 1992)</i> <i>Première pierre de l'usine relais agroalimentaire (mars 1994)</i>	1989-1994
1Fi5	Manifestations politiques. <i>Discours de Robert Lecou à la Grande Motte (février 1994)</i> <i>Réunion avec les préfets (mai 1998)</i>	1994
1Fi6	Manifestations éducatives et culturelles. <i>Opération "Lodève ville propre" (1992)</i> <i>Spectacle à la cathédrale (1993)</i> <i>Opération du grand nettoyage de printemps (1995)</i>	1992-1995
Voirie		
1Fi7	Démolition du quai des Halles.	1992
1Fi8	Aménagement de la rue de la République.	1993-2000
1Fi9	Aménagement de la rue Fleury.	1993-1994
1Fi10	Aménagement de la rue Georges Fabre et du boulevard Jean Jaurès.	1994

1Fi11	Aménagement de l'avenue Joseph Vallot.	1994
1Fi12	Aménagement de la rue Georges Fabre.	1995
1Fi13	Aménagement de la rue de la Lergue.	1995-1998
1Fi14	Aménagement de la Grande-Rue.	1995-1999
1Fi15	Aménagement de l'avenue de Prémélet.	1996
1Fi16	Aménagement du quai Montbrun.	1996-1998
1Fi17	Aménagement de la rue Neuve des marchés.	1997-1999
1Fi18	Aménagement de la rue Jean Galtier.	2000
1Fi19	Travaux d'assainissement et d'eau potable. <i>Plan du réseau d'eau potable de Lodève (sd)</i> <i>Fuite route de Grézac (1999)</i> <i>Assainissement route du Perthus (1999)</i> <i>Egouts à hauteur de l'usine Fraïsse (1985)</i>	1985-1999
1Fi20	Aménagement du quartier de la Pinède.	1989
1Fi21	Aménagement du quartier de la Lergue.	1989-1996
1Fi22	Aménagement du quartier des Carmes.	1992-1997
1Fi23	Aménagement de l'ilot du Lavoir.	1993-1997
1Fi24	Aménagement du quartier des Gobelins.	1994
1Fi25	Aménagement du square de l'Octroi de Bédarieux.	1989
1Fi26	Aménagement du square Georges Brassens.	1992

1Fi27	Aménagement des Allées de la Résistance.	2001
1Fi28	Aménagement de la place du Marché.	1993-1995
1Fi29	Aménagement du parc.	1990-1998
Biens communaux		
1Fi30	Aménagement de la mairie.	1995-2000
1Fi31	Aménagement des services techniques.	1994
1Fi32	Aménagement de l'office du tourisme.	SD
1Fi33	Aménagement du CCAS.	1992
1Fi34	Aménagement de la cathédrale Saint-Fulcran.	1992-2001
1Fi35	Aménagement de la halle.	1995-1998
1Fi36	Aménagement du pont de la Bourse.	1999
1Fi37	Aménagement des ponts Vinas, de Fer et de la Lergue.	SD
1Fi38	Aménagement de la fontaine de la Grand-Rue.	SD
1Fi39	Aménagement de la tour Montalangué.	2001
1Fi40	Aménagement du musée.	1992-1998
1Fi41	Aménagement du cinéma.	2001
1Fi42	Aménagement du centre socio-éducatif.	1989
1Fi43	Aménagement du collège.	1997

1Fi44	Aménagement de l'école Prémerlet.	1989-2001
1Fi45	Aménagement de l'hôpital.	1997-1999
1Fi46	Aménagement du centre de secours.	1995-1996
1Fi47	Aménagement du foyer La Providence.	1995
1Fi48	Aménagement de l'ANPE.	1995-1996
1Fi49	Aménagement de l'ASSEDIC.	1998
1Fi50	Aménagement de l'immeuble Le Triumphant.	1993
1Fi51	Aménagement de l'immeuble Paloque.	1994
1Fi52	Aménagement de l'immeuble Valentin-Bouloc.	1998
1Fi53	Démolition des immeubles Vaille-Boulard, Albagnac-Fernandez et Vargas.	1989
1Fi54	Aménagement de l'immeuble Reynaud.	1992
1Fi55	Aménagement de l'immeuble Vaille-Castanier avant démolition.	1992
1Fi56	Aménagement de l'appartement Cros.	1996
1Fi57	Aménagement de la piste d'éducation routière.	1991
1Fi58	Aménagement des aires de jeux.	1991-1994
1Fi59	Aménagement du Salagou.	1995
1Fi60	Aménagement de la piscine.	1996

1Fi61	Aménagement du boulodrome.	1998
1Fi62	Aménagement du complexe sportif.	1999
1Fi63	Aménagement du domaine de Camplong.	2000
1Fi64	Aménagement des terrains de handball.	2001
Bâtiments industriels		
1Fi65	Aménagement de la ZI les Chevriers.	1992
1Fi66	Aménagement de la société Point Vert Laguiole.	1994
1Fi67	Aménagement des établissements Salvagnac.	1994
1Fi68	Aménagement des terrains UNICOR.	1995
1Fi69	Aménagement de la triperie Arribat.	1995
1Fi70	Aménagement du Comptoir Automobiles.	1998
1Fi71	Aménagement de l'usine à bateaux.	2001
1Fi72	Photographies non identifiées.	SD
1Fi73	Négatifs.	1985-2001
Collection de diapositives		
1Fi75	Affaires générales : 1 enveloppe et 1 boîtier de diapositives. <i>Vues générales de Lodève (sd)</i> <i>Logo de Lodève (1992)</i>	1992
1Fi76	Voirie : 9 boîtiers de diapositives.	1985-2001

1Fi77 Biens communaux : 21 enveloppes et 7 boîtiers. 1985-2001

2 Fi - Archives audiovisuelles

2Fi1 Inauguration de l'Hôtel du Département de l'Hérault : 1 VHS. 1988
[éditée par le Conseil général]

2Fi2 "Lodève, Cité de vie" : 1 copie Umatic Pal. SD
Non communicable

2Fi3 "Lodève, Cité de vie" : 2 VHS. SD
Non communicable

2Fi4 "Lodève, ville en marche" : 1 VHS. SD

INDEX LODEVE

A75

1W 138 - 9W 148 à 154

ABATTOIR

1M 26 à 28 - 5I 10 à 13

ACCIDENT DU TRAVAIL

5Q 5

ACCUEIL PERISCOLAIRE

8W 84 - 14W 12

ACQUISITION DOMANIALE

7W 1 à 20 - 18W 9

ACTE D'OPPOSITION

1W 138

ACTION CULTURELLE

2R 9

ACTION ECONOMIQUE

2F 5 - 8W 99 à 103

ADMINISTRATION COMMUNALE

1W 125 à 137 - 2D 15 à 160 - 2WE 4 à 8 - C 19 - 9W 1 à 8

ADMINISTRATION DEPARTEMENTALE

B 1 - C 17

ADMINISTRATION GENERALE

2D 161 - C 1

AFFAIRE FAMILIALE

3W 52 - E 60

AFFICHAGE

2I 31 - C 1

Agence nationale de rénovation urbaine

8W 64

Agence nationale pour l'emploi

1Fi 48

AGENT NON TITULAIRE

1F 24 - 5W 20 à 30 - 5W 32

AGRICULTURE

2W 35 à 36 - 3F 1 à 3 - 5F 1

AIDE MEDICALE

3Q 10 - 5Q 6 - 5Q 8 à 10 - C 18

AIDE PUBLIQUE AUX ENTREPRISES

2F 6 - 8W 104 à 106

AIDE SOCIALE

3Q 10 - 5Q 8 à 10 - 8W 109 - 8W 126 à 127 - 13W 1

AIDE SOCIALE A L'ENFANCE

5Q 11 - 5Q 13 à 15

Aire (place de l')

1O 18

AIRE DE JEU

1Fi 58 - 2WE 71 à 72 - 7W 43 à 47 - 7W 117 à 120

AIRE DE STATIONNEMENT

1O 20

Algérie (état d')

2I 29

ALIENATION DOMANIALE

9W 32 à 45

AMELIORATION DE L'HABITAT

2WE 52 - 8W 45 à 59 - 8W 61 à 63

AMENAGEMENT DES EAUX

12W 37 à 39

AMENAGEMENT DU TERRITOIRE

8W 9 à 11 - 8W 28 à 33 - 8W 60 - 9W 10 - T 81

Ancienne Sous-Préfecture (rue de l')

1O 13

ANIMAL NUISIBLE

3F 19

Animation et gestion des établissements et services pour personnes âgées

13W 5 à 6

APPRENTISSAGE

7F 17

ARCHEOLOGIE

4M 30

ARCHIVES

1W 137 - 3D 2

ARMEE

2H 1 à 3

Armée de réserve

1H 18

ARRESTATION

2I 3

ART

2R 1

ASSOCIATION

2I 34 - 2R 1 - 2WE 1 - 3R 1 à 2 - C 23 - 13W 5 à 7 - 14W 31 à 57

Association centre d'animation lodévois et maison des jeunes et de la culture

17W 1 à 6

Association complexe sportif et touristique du Lodévois "Domaine de Campeyroux"

16W 3 à 7

Association de coordination des actions sociales en faveur des personnes âgées

13W 7

Association de secours mutuels des médecins, chirurgiens et pharmaciens

5Q 16

Association départementale des prisonniers de guerre et des combattants

16W 1 à 2

Association des médecins, chirurgiens et pharmaciens

2I 34

Association pour l'emploi dans l'industrie et le commerce

1Fi 49

ASSOCIATION SYNDICALE DE PROPRIETAIRES

1K 58

ATELIER DE CHARITE

2Q 2

Auric (square Georges)

11W 23

AUTOROUTE

9W 148 à 154

Bains-douches

1M 30

Barrabonne (rue de la)

1O 12

Bataillon d'espérance

3H 8

BATIMENT ADMINISTRATIF

1M 16 à 17

BATIMENT INDUSTRIEL

1M 31

BATIMENT POLYVALENT

2WE 45 à 47

BAUX RURAUX

1K 57

Belbeze (chemin)

2WE 77

Belbeze (quartier)

12W 16 - 19W 18

Bellevue (chemin de)

12W 17

BETAIL

5I 14

BIBLIOTHEQUE

1W 151 - 2R 3 à 4 - 4M 28 - 7W 68 à 73 - 14W 13 à 14

BIEN SPOLIE

1N 1

BIENS COMMUNAUX

1Fi 51 à 52 - 1Fi 54 à 56 - 1Fi 77 - 1M 1 à 2 - 1N 1 à 8 - 1W 135 à 136 -
2WE 2 - 2WE 54 à 55 - 2WE 59 à 60 - 2WE 73 - 2WE 76 - 4D 7 - 5M 1

BIENS NATIONAUX

5N 1

Blé (place au)

1O 18

BOIS

2N 1

Bosc (commune du)

19W 15

BOUCHERIE

4F 27

BOULANGERIE

4F 26

Boulodrome

1Fi 61 - 7W 43 à 47

Bouquerie (place de la)

1O 19

Bourmeaux (rue des)

1O 13

BOURSE D'ETUDES

1R 21

Brassens (square Georges)

1Fi 26 - 11W 29

Bureau d'aide sociale

2Q 5 - 13W 1

Bureau de bienfaisance

1Q 2 à 36 - 2Q 4 - C 12 à 13 - C 20 - C 22

CADASTRE

1G 2 - 1G 4 à 81

CAISSE D'EPARGNE

4Q 1

CALAMITE AGRICOLE

2W 37 - 3F 20 à 21

Cambous (chemin des)

12W 18 - 12W 33

Campeyroux (domaine de)

7W 122 - 12W 46 - 16W 1 à 9

CAMPING CARAVANING

3R 6 - 3WE 118 - 5M 22 à 25 - 7W 121 - 12W 35 - 12W 47 - 16W 9

Camplong (domaine de)

1Fi 63 - 1W 138

Carmes (quartier des)

1Fi 22 - 11W 4

CASERNE

1M 18 - 1M 20 à 21 - 2H 6 - 7W 29 à 31

Castellas (commune de)

19W 18

CATASTROPHE NATURELLE

1I 20 à 21

Cathédrale Saint-Fulcran

1Fi 34 - 1P 2 à 3 - 2M 1 à 2 - 2M 5 - 2WE 61 à 66 - 7W 81 à 87 - 11W 26

Causses (chemin des)

12W 17

CD 148

19W 17 à 18

CD 149

19W 17

CD 35

1O 66 - 11W 6

CD 902

1O 66 - 19W 17

CENSURE

2I 31

Centre communal d'action sociale

7W 79 à 80 - 13W 2

CENTRE DE LOISIRS

7W 65 à 66 - 7W 122 - 16W 8

Centre de secours

1Fi 46 - 1M 21 à 22 - 7W 29 à 31

CENTRE DE VACANCES

1R 14

Centre socio-éducatif

1Fi 42 - 7W 51 à 62

Cercle de l'union

2I 34

Cercle de la concorde

2I 34

Cercle de la grande loge

2I 34

CEREMONIE PUBLIQUE

1Fi 5 - 1I 9 à 10

CHAMBRE CONSULAIRE

1K 48 à 53 - 4W 56 à 58

Chambre consultative des arts et manufactures de Lodève

1K 53 - 2F 1

Champ de tir du Puech

2H 4

Chapelle des Carmes

4M 29

Chapelle des Pénitents Bleus

4M 2

CHARBON DE BOIS

2O 12

Charte Lodévois-Larzac

1W 146

CHASSE

1I 24 - 2W 34

CHEMIN RURAL

1O 56 à 57

Chênes (chemin des)

12W 17

CHOMAGE

7F 11 à 16

CIMETIERE

1I 19 - 2M 8 à 12 - 7W 88 à 89 - 12W 40 à 41

CINEMA

1Fi 41 - 1W 151 - 7W 61 à 62 - 14W 28

CIRCONSCRIPTION TERRITORIALE

1F 6

Cohorte du département de l'Hérault

3H 8

COLLEGE

1Fi 43 - 1R 17 à 19 - 4M 15 à 26 - 7W 95

COLLEGE ELECTORAL

1K 7 à 8

Colonne d'élite départementale

3H 8

Colonne mobile de la garde nationale sédentaire

3H 8

Comité communal d'instruction primaire

1R 4

Comité d'instruction primaire de l'arrondissement de Lodève

1R 2 à 3

Comité technique paritaire

5W 4 à 5

COMMERCE

1Fi 69 à 70 - 2F 2 - 2WE 81 - 5F 1 - C 14 - C 16 - 9W 10

COMMERCE ALIMENTAIRE

4F 2 à 17

Commission administrative paritaire

5W 3

Commission municipale scolaire

1R 5

Commission paritaire intercommunale

5W 2

COMMUNE

3D 5

COMMUNICATION INSTITUTIONNELLE

1Fi 1 à 3 - 1Fi 75 - 2Fi 2 à 4 - 3D 6

Compagnie d'artillerie

3H 8

COMPAGNIE THEATRALE

14W 17

Complexe sportif

1Fi 62 - 7W 107 à 108

COMPTABILITE PUBLIQUE

1L 1 à 50 - 1O 22 - 1Q 11 à 33 - 1S 11 - 1S 13 - 1S 15 -
2L 1 à 9 - 3H 22 - 3L 1 à 6 - 6W 19 à 24

CONCESSION DOMANIALE

7W 1 à 22

CONCESSION FUNERAIRE

4N 1 à 2

CONCOURS ADMINISTRATIF

2K 2 - 5W 9

CONDITIONS DU TRAVAIL

5W 7

CONFLIT DU TRAVAIL

7F 6

Confrérie des pénitents bleus

1P 6

CONSCRIPTION

1H 1 à 12 - 1H 14 à 25 - 8W 1

CONSEIL COMMUNAUTAIRE

19W 1 - 19W 3

Conseil de charité

1Q 1

CONSEIL MUNICIPAL

1D 1 à 74 - 1W 1 à 60 - 1W 100 à 124

CONSTRUCTION

T 4 à 80

CONTENTIEUX ADMINISTRATIF

1W 139 à 145 - 4D 1 à 6

CONTRIBUTIONS INDIRECTES

3G 1

COOPERATIVE AGRICOLE

1Fi 68

Copropriété de l'Ile Notre-Dame

7W 25

Cottes (rue des)

1O 13

COURS D'EAU

12W 21 à 23 - 12W 38

CRECHE

3M 3 - 5Q 12

Crèche (ancienne rue de la)

1O 14

CRIMES ET DELITS

1I 18

Croix-rouge française

1S 7

CULTE

5P 4

CULTURE

17W 1 à 6

Dalai Lama

1W 150

DANSE

7W 64

Dardé, Paul

7W 91 à 94

DEBIT DE BOISSON

1I 13 - 1W 97

DECES

1WE 21 à 27 - 2WE 24 à 25 - 2WE 27 à 28 - 2WE 30 à 31 - 2WE 33 -
3W 31 à 51 - 4H 2 - 4H 4 - 4H 6 à 7 - E 2 - E 124 à 201

DECHARGE PUBLIQUE

2WE 78 - 5I 9 - 18W 7 à 9

DECISION DE JUSTICE

3I 4 à 7

DECORATION URBAINE

11W 3

DEFENSE DU TERRITOIRE

2W 4

DELEGUE DU PERSONNEL

5W 2 - 5W 4

DELINQUANCE

2W 15 - 8W 85 à 95

DEMANDEUR D'EMPLOI

8W 98

DEMOLITION

7W 23

DETENTION D'ARME

2W 16 à 17

DETTE PUBLIQUE

2L 3 à 9

DISTINCTION HONORIFIQUE

1W 152 - 3K 1

DISTRIBUTION DE GAZ

1O 45

DISTRIBUTION ELECTRIQUE

2O 6 à 11

Division minière de l'Hérault

12W 55 à 61

DONS-ET-LEGS

1Q 28 à 31 - 2L 10 à 11

Doumergue, Gaston

1S 4

DROITS SEIGNEURIAUX

2I 1

EAU

12W 36 à 39 - 12W 46 à 47 - 12W 60

EAU PLUVIALE

12W 24

EAU POTABLE

1Fi 19 - 1O 22 à 31 - 2WE 87 à 91 - 2WE 158 -
12W 28 à 35 - 12W 45 - 19W 4 - 19W 12 à 17

EAU SOUTERRAINE

3N 2 - 12W 35 à 36 - 12W 39

Echo de Lodève (L')

(Journal politique, littéraire, commercial, agricole
et industriel des communes de l'arrondissement)
C 3 à 8

ECLAIRAGE PUBLIC

1O 46 à 51 - 2WE 74 à 75

ECOLE

1R 10 - 1R 12 - 2WE 67 à 68 - 2WE 76 - 4M 1 à 14 - 14W 2 à 9

Ecole César Vinas

4M 7

Ecole Fleury

4M 3

Ecole Pasteur

2WE 68 - 2WE 76 - 4M 4

Ecole Prémerlet

1Fi 44

Ecole Prosper Gély

2WE 67 - 4M 14

Ecole Saint-Joseph

4M 5

ECONOMIE

8W 99 à 103

ECONOMIE D'ENERGIE

7W 26

EDIFICE CULTUEL

2M 6 à 7 - 2WE 61 à 66 - 7W 81 à 87 - 7W 90 - 11W 26

EDUCATEUR

8W 44

EDUCATION

8W 75 à 95 - 8W 97 - 8W 122 à 123 - 14W 1

Eglise Saint-Pierre

1M 24 - 1P 4 - 2M 3 à 4

ELECTEUR

1K 1 à 29

ELECTION

2WE 35 à 39

ELECTION AU CONSEIL D'ARRONDISSEMENT

1K 40

ELECTION CANTONALE

1K 40 à 41 - 4W 40 à 44

ELECTION EUROPEENNE

1K 32 - 4W 18 à 22

ELECTION LEGISLATIVE

1K 36 à 39 - 4W 28 à 34

ELECTION MUNICIPALE

1K 4 - 1K 42 à 47 - 4W 45 à 53

ELECTION POLITIQUE

4W 1 à 14

ELECTION PRESIDENTIELLE

1K 33 à 34 - 4W 23 à 27

ELECTION PROFESSIONNELLE

1K 60 - 2K 1 - 4W 54 à 61 - 5W 1 à 4

ELECTION REGIONALE

4W 36 à 39

ELECTION SENATORIALE

1K 35 - 4W 35

ELECTION SOCIALE

1K 59

ELEVAGE

2W 35 à 36 - 3F 17

EMIGRATION

2I 2 - 2I 29

EMPLOI

8W 118 à 119

EMPLOI DES ENFANTS

7F 9 à 10

ENERGIE

12W 53

ENERGIE EOLIENNE

9W 155

ENERGIE GEOTHERMIQUE

12W 54

ENFANT

8W 77 - 8W 83

ENREGISTREMENT

3G 2

ENSEIGNEMENT

1R 11 - 2WE 9 à 19 - 14W 2 à 9

ENSEIGNEMENT ARTISTIQUE

17W 6

ENSEIGNEMENT ELEMENTAIRE

1R 1 - 1R 8

ENSEIGNEMENT PREELEMENTAIRE

1R 16 - 4M 1 à 5

ENSEIGNEMENT PRIVE

1R 9

ENSEIGNEMENT SECONDAIRE

1R 17

ENSEIGNEMENT SUPERIEUR

1R 22

ENTREPRISE

1Fi 66 à 67 - 1Fi 71

ENVIRONNEMENT

1W 153

EPICERIE

8W 126 à 127

EPIDEMIE

5I 8

EQUIPEMENT

5F 1

EQUIPEMENT MILITAIRE

2H 9 - 2H 23 à 25 - 3H 15 à 18 - 3H 26

EQUIPEMENT SOCIO CULTUREL

1W 151 - 3R 7 - 5M 6 - 7W 51 à 67 - 7W 75 à 78

EQUIPEMENT TOURISTIQUE

5M 21 - 7W 121 à 122

ESPACE VERT

2WE 74 - 7W 42 - 11W 23 - 11W 26 à 29

Esplanade

1O 18

ETABLISSEMENT D'ENSEIGNEMENT

7W 96

ETABLISSEMENT MEDICO SOCIAL

3M 2 - 3M 4

ETABLISSEMENT PENITENTIAIRE

1M 12 à 13 - 4I 1 à 2

ETABLISSEMENT PUBLIC D'HOSPITALISATION

1Fi 45 - 2WE 3

ETABLISSEMENT PUBLIC DE COOPERATION INTERCOMMUNALE

1W 146 à 147 - 8W 49 - 8W 59 - 8W 70 à 72 - 8W 102 - 18W 2 à 6 - 19W 2 à 3

ETABLISSEMENT RECEVANT DU PUBLIC

1I 13

Etablissements Fraisse

1Fi 19

ETAT

2WE 51 - 8W 34 à 44

ETAT CIVIL

2WE 20 à 23 - 2WE 26 - 2WE 29 - 2WE 32 - E 1

ETRANGER

1WE 6 - 2I 38 à 39 - 2W 28 à 29

Evêché

1M 9

Fabre (rue Georges)

1Fi 10 - 1Fi 12 - 1O 14 - 11W 30

FABRIQUE D'EGLISE

1P 2 à 4

FAMILLE

2WE 26 - 2WE 29 - 2WE 32

FETE

1I 11 à 12 - 3R 4

FETE NATIONALE

1I 9 à 10

FINANCES COMMUNALES

1L 1 à 50 - 2L 1 à 9 - 2W 13 - 2W E69 - 2WE 87 à 91 - 2WE 104 à 158 -
3WE 1 à 120 - 6W 1 à 18 - 12W 41 - 13W 1

FINANCES PUBLIQUES

15W 6 - 19W 5 à 9

FISCALITE DIRECTE REVOLUTIONNAIRE

2G 1 à 4 - 2G 6

FLEURISSEMENT

3D 7 - 14W 30

Fleury (rue du Cardinal de)

1Fi 9 - 11W 7 - 11W 23

FONCTIONNAIRE TERRITORIAL

2K 3 à 8 - 5W 11 à 19

FONTAINE

1Fi 38 - 3N 1 - 3O 3

Fontbonne (chemin de)

12W 18

Fontbonne (lieu dit de)

12W 17 - 19W 17

FORMATION PROFESSIONNELLE

1W 172 - 8W 107 à 109

FOYER

1Fi 47 - 5M 3

Fozières (commune de)

19W 12

Fozières (ruisseau de)

3O 1

Fraternité (rue de la)

11W 23

FRICHE INDUSTRIELLE

2WE 71 à 72 - 7W 43 à 47

Fumel, Jean-Henri de, évêque de Lodève

1M 37

Galibert (impasse)

1O 12

Galtier (rue Jean)

1Fi 18

Garde d'honneur de l'Empereur

3H 8

GARDE NATIONALE

3H 1 à 18

Gazelier (rue du)

1O 12

GELEE

3F 15

GENDARMERIE

2H 7 - 7W 32 à 33

Gobelins (cité des)

1Fi 24

Gouffre (rue du)

1O 12

Grand Soleil (place)

12W 20

Grand-Rue

1Fi 14 - 1Fi 38 - 1O 12 - 11W 22

Grézac (route du)

1Fi 19 - 11W 15 - 12W 17 - 19W 17

Groupe scolaire Prémerlet

7W 96

GUERRE

4H 1 à 2 - 4H 4 - 4H 6 à 8

Gymnase

5M 17 à 20 - 7W 98 à 99

HABITAT INSALUBRE

1Fi 53 - 5I 3 à 5 - 7W 23 - 12W 43

HABITAT URBAIN

1F 21

HABITATION A LOYER MODERE

T 82 - T 87

HALLE

1Fi 35 - 1I 14 - 1M 24 à 25 - 7W 91 à 94 - 11W 33 à 34

Halles (quai des)

1Fi 7

HALTE GARDERIE

7W 68 à 72

Hôpital militaire de Lodève

2H 5

HORLOGE PUBLIQUE

1M 11

Hospice civil

3M 1 - 3Q 1 à 8 - C 11 à 12

HOTEL DE LA SOUS-PREFECTURE

1M 10

HOTEL DE VILLE

1Fi 30 - 1M 3 à 8 - 7W 34 à 36

Hôtel du cardinal de Fleury

4M 31 à 36

HOTEL DU DEPARTEMENT

2Fi 1

HUISSIER DE JUSTICE

3I 11 à 13

HYDROCARBURE

2WE 76

HYGIENE

1O 21 - 5I 1 - 9W 9 - 12W 42 - 12W 45 à 47

Immeuble Cauvy

1M 17

Immeuble le Triumph

1Fi 50 - 7W 75 à 78

Immeuble Trianon

12W 17

IMMOBILIER

2WE 80

IMPOTS LOCAUX

1G 1 - 1G 3 - 1G 82 à 107 - 1G 118 à 126 - 1G 151 - 2G 5 - 6W 25

INAUGURATION

1Fi 4 - 1W 151 - 2Fi 1

INCENDIE

1I 20

Indépendant de Lodève (L')

(Journal politique hebdomadaire)

C 9 à 10

INDUSTRIE

2F 2 - 5F 1

INDUSTRIE EXTRACTIVE

12W 55 à 61

INDUSTRIE TEXTILE

2F 3 - 2F 5 à 6

INFRASTRUCTURE MILITAIRE

1M 18 à 19 - 2H 3

INONDATION

1I 20 - 3O 2 - 12W 12

INSERTION PROFESSIONNELLE

8W 108 - 8W 110 à 117 - 8W 120 à 121 - 8W 124

INSERTION SOCIALE

8W 118 à 124 - 8W 128

INSTALLATION CLASSEE

2WE 78 - 5I 4 à 5 - 12W 49 à 52

INSTALLATION SPORTIVE

1Fi 64 - 2WE 56 - 2WE 67 - 2WE 74 - 5M 16 - 7W 97 à 120 - 14W 29

INSTITUTEUR

1R 7

Isarn (ruisseau d')

3O 1

JARDIN FAMILIAL

8W 125

Jaurès (boulevard Jean)

1Fi 10

Jeu à Ballon (place du)

1O 18

JEU-CONCOURS

1W 153 - 14W 30

JEUNE

8W 75 à 97 - 8W 109

JUGE DE PAIX

3I 2

JUMELAGE

1W 149

JURIDICTION

1M 14 - 1W 138 - 3I 1

JURY D'ASSISES

2W 1 - 3I 9 à 10

La Pinède (lotissement)

1Fi 20 - 12W 17

Lacan (chemin de)

19W 17

LAVOIR

1M 29

Lavoir (îlot du)

1Fi 23

Lecou, Robert

1Fi 5

Légion départementale

1H 22

LEGISLATION

A 1 A 12

Lergue (quartier de la)

1Fi 21

Lergue (rivière de la)

3O 1 à 2 - 11W 25 - 12W 21 à 23 - 12W 38

Lergue (rue de la)

1Fi 13 - 1O 13 - 11W 24

Liberté (boulevard de la)

11W 14

LIGNE DE CHEMIN DE FER

2O 1

LIMITE TERRITORIALE

3D 1

LOGEMENT

8W 73 à 74

LOGEMENT SOCIAL

8W 66 à 68

LOTERIE

1Q 32

LOTISSEMENT

7W 21 à 22 - 9W 114 à 137 - 12W 13 - 12W 17 - T 83 à 86 - T 111 à 117

Ludothèque

7W 63

Lunas (commune de)

9W 155

Lutéva (office d'animation du Lodévois)

15W 1 à 7

LYCEE

1R 20 - 4M 27 - 5M 17

MAINTIEN DE L'ORDRE

2I 32 - 4H 3

MAIRE

1D 73 - 1W 61 à 99 - 2D 1 à 14

Maison de bienfaisance

3M 2

MAISON DES JEUNES

5M 2 - 17W 1 à 6

MALADE MENTAL

3Q 9

MALADIE DES ANIMAUX

1I 17 - 5I 14

MANIFESTATION COMMERCIALE

2F 4 - 2WE 40 à 44 - 3F 1 - 4F 1 - 4F 18

MANIFESTATION CULTURELLE

1Fi 6 - 2R 2 - 2R 6 - 2R 10 - 14W 16 à 27

MANIFESTATION DE PROTESTATION

1W 138

MANIFESTATION SPORTIVE

3R 3 - 14W 22 à 26

Marché (place du)

1Fi 28 - 2WE 68 - 11W 30 à 32

MARCHE AGRICOLE

4F 1 - 4F 18

MARCHE DE DETAIL

1I 14

Marchés (rue des)

1O 14

MARIAGE

2H 29 - 2WE 25 - 2WE 28 - 2WE 31 - 2WE 33 - 3W 14 à 25 -
3W 27 à 28 - 3W 30 - 3W 50 à 51 - E 2 - E 60 à 123 - E 184 à 201

MARINE

1H 27

Mas d'Arnaud

18W 7 à 8

MATERIEL INFORMATIQUE

3D 3

MATIERE PREMIERE

12W 53 à 54

Maury, Joseph

1S 3

Mayres (route des)

12W 17 - 19W 19

MEDECIN

5I 2

MEDECINE DU TRAVAIL

5W 33

MEDIATHEQUE

2WE 53 - 7W 74

MENDICITE

1I 16

Mercadier, Jean

1S 8 à 9

Micro-centrale du Bouldou

12W 51

MILITAIRE

2H 29 à 30 - 3H 24 - 4H 5 - 5Q 4

MILITANT POLITIQUE

2I 36

MINERAI

2O 13 - 12W 55 - 12W 57 à 59

MINISTRE DU CULTE

1P 1

MOBILISATION

1H 13

MONNAIE

6F 2

Montbrun (quai)

1Fi 16

Montbrun (quartier de)

11W 5

MONUMENT HISTORIQUE

2R 8

Morand (place Francis)

11W 26

Mosquée

7W 90

Moulins (rue des)

1O 13

MUSEE

1Fi 40 - 1W 151 - 2R 5 à 7 - 4M 29 - 4M 32 à 36 - 7W 48 à 50 -
14W 15 à 16 - 14W 18 à 21

MUSIQUE

2R 1 - 17W 6

NAISSANCE

2WE 25 - 2WE 28 - 2WE 31 - 2WE 33 - 3W 1 à 13 - 3W 50 à 51 -
E 2 à 59 - E 184 à 201

Neuve des Marchés (rue)

1Fi 17 - 11W 12

Notre-Dame (rue)

1O 14

OCCUPATION TEMPORAIRE DU DOMAINE PUBLIC

2WE 79

Octroi (rue de l')

1O 14

Octroi de Bédarieux (square de l')

1Fi 25 - 11W 29

Octroi municipal

1M 23 - 2L 23 à 52

OEUVRE D'ART

7W 94

OEUVRES SCOLAIRES

1R 6

Office culturel d'animation et des sports et loisirs du Lodévois

15W 1

Office du tourisme

1Fi 32

OFFICIER MILITAIRE

3H 9 à 11 - 3H 23

OFFRE D'EMPLOI

5W 8 à 9

OLEAGINEUX

3F 15 à 16

Olmet (hameau d')

19W 14 - 19W 18

Olmet (route d')

12W 16

Olmet-et-Villecun (commune d')

19W 13

OPINION PUBLIQUE

2I 31

ORDURES MENAGERES

1I 22 - 18W 1 - 18W 4 - 18W 6

ORGANISATION DE L'ARMEE

2H 8 à 20

ORGANISATION SCOLAIRE

1R 8 - 8W 75 - 14W 4 à 8

ORGANISME DE SECURITE SOCIALE

1K 59 - 4W 59 à 60

ORPHELINAT

5Q 11

OUVRAGE D'ART

1Fi 36 à 37 - 3O 3

OUVRIER

2I 26 - 7F 2 à 5 - 7F 10

Pairol (source du)

12W 36

PALAIS DE JUSTICE

1M 14

Parc de l'ancien évêché

1O 17

Parc municipal

1Fi 29 - 11W 26 à 28

Pasteur (boulevard)

12W 20

PATURAGE

1I 23

Payssials-le-Bas (secteur de)

12W 17

Pegairolles (route de)

19W 17

Permanence d'accueil, d'information et d'orientation

8W 110 à 116

PERSONNALITE

1W 150

PERSONNE AGEE

5M 3 - 5Q 7 - 13W 3 - 13W 5 à 7

PERSONNEL

1W 90 à 96 - 2W 4 - 2W E48 à 50 - 5Q 2 - 5W 5 à 10 - 8W 1 -
13W 4 - 14W 12 - 14W 18 à 21 - 15W 5 - 17W 4 - 19W 10 à 11

Perthus (route du)

1Fi 19 - 12W 17 - 19W 17

PHARMACIEN

5I 2

Pioch Mégé (chemin du)

12W 20

Pioch Mégé (lieu dit du)

12W 17

Pisciculture du Mas de Mérrou

12W 50

Piscine

1Fi 60 - 2WE 56 - 2WE 74 - 3R 5 - 5M 14 à 15 - 7W 109 à 116

Piste d'éducation routière

1Fi 57

Place Neuve

1O 18

PLACE PUBLIQUE

2WE 57 - 2WE 68 - 11W 4 - 11W 26 - 11W 30 à 34

Plans (commune des)

12W 19

POIDS-ET-MESURES

3G 3

POLICE

1W 98 - 2I 1 - 2I 5 à 28 - 2I 33 - 2I 37

POLICE DE LA CHASSE

2W 34

POLICE DES MOEURS

3I 3

POLICE DES TRANSPORTS

2I 30

POLICE ECONOMIQUE

2W 33

POLICE JUDICIAIRE

C 24

POLICE MILITAIRE

2H 30

POLICE MUNICIPALE

1I 1 à 8 - 1WE 1 à 27 - 2W 11 à 15 - 2W 18 à 27 - 2W 30 à 31

POLITIQUE DE LA VILLE

2WE 51 à 52 - 8W 1 à 128

POLLUTION

12W 47 à 48 - 12W 60

Pont Vinas

12W 15

POPULATION

5F 1

POPULATION PENITENTIAIRE

2I 40 - 4I 3

Porte de la Bouquerie

1M 36

Porte Saint-Pierre (rue de la)

1O 13

POSTE

3G 4

Poujols (commune de)

19W 13 - 19W 15 - 19W 17

PRATIQUE RELIGIEUSE

6P 1

Prémerlet (avenue)

1Fi 15 - 11W 8

PRESBYTERE

2M 5

PRESSE

1W 157 à 171 - 2I 31 - 3D 8 - C 2

PRISONNIER DE GUERRE

2H 21 - 4H 2 - 4H 7

PRIX

4F 26 à 27 - 6F 1

PRODUCTION AGRICOLE

3F 4

PRODUCTION ELECTRIQUE

9W 155

PROFESSION MEDICALE

5I 2

PROPRIETE PUBLIQUE

7W 1 à 22

PROSTITUTION

1I 15

PROTECTION CIVILE

3H 36

PROTESTANTISME

2P 1

PRUD'HOMME

1K 54 à 56 - 4W 54 à 55 - 7F 7

Prusse (état de)

4H 6

PUBLICATION INTERNE

1W 154 à 156

PUBLICITE

1S 5 à 6 - 2WE 103

PUBLICITE FONCIERE

3G 2

Puech (route du)

12W 33 - 19W 17

Puits (rue du)

1O 14

RATIONNEMENT

6F 8

RAVITAILLEMENT

6F 3 à 7

RAVITAILLEMENT MILITAIRE

2H 11 à 15 - 2H 19 à 25

RD 148 E1

11W 5

RD 35

2WE 68 - 11W 9 à 11

RD 8

1O 65

RECENSEMENT DE POPULATION

1F 1 à 24 - 2W 2 à 3

RECETTE FISCALE

2L 12 à 52

RECETTE NON FISCALE

2L 10 à 11

RECHERCHE DANS L'INTERET DES FAMILLES

2I 4

RECHERCHE MINIERE

12W 56

Récollets (boulevard des)

1O 12

RECRUTEMENT MILITAIRE

3H 1 à 7

REFERENDUM

1K 30 à 31 - 4W 15 à 17

REFUGIE

2I 38 à 39

REFUGIE DE GUERRE

4H 8

REGROUPEMENT DE COMMUNES

1W 146 à 147

REHABILITATION

3I 8

RELATIONS PUBLIQUES

3D 4 - 3D 8

REMUNERATION

1Q 10 - 1S 15 - 2WE 49 à 50 - 3H 25 - 3L 7 à 10 - 5W 10 -
5W 22 à 26 - 5W 34 à 62 - 7F 1 - 19W 10 à 11

République (rue de la)

1Fi 8 - 11W 13 - 12W 14

REQUISITION DE LOGEMENT

2H 8 - 2H 11 à 21 - 4H 8

REQUISITIONS MILITAIRES

2H 22 - 2H 24 à 28 - 4H 8

RESEAU DE DISTRIBUTION

11W 35 à 36 - 12W 28 à 29 - 12W 31 - 12W 33 à 35

RESEAU ROUTIER

1Fi 76 - 1O 1 à 9 - 1O 16 - 1O 52 à 55 - 1O 60

Réserve de l'armée

1H 20 à 21

Résidence l'Ecureuil

13W 3 à 4

Résistance (allées de la)

1Fi 27 - 2WE 57 - 11W 26 - 11W 28

RESTAURATION SCOLAIRE

1R 13 - 14W 10

RESTRUCTURATION URBAINE

8W 2 à 8 - 8W 12 à 27 - 8W 65 - 8W 69 à 72

RETRAITE

5Q 1 à 2

RN 9

1O 61 à 64 - 19W 13 - 19W 15

Roi de Rome (rue du)

1O 12

Roucans (quartier des)

19W 19

Roucans (source des)

12W 39

RYTHME SCOLAIRE

8W 77

SAGE FEMME

5I 2

Saint-Fulcran (fête de la)

1I 11

Saint-Martin (chemin)

12W 17

Saint-Pierre (impasse)

1O 13

Saint-Sauveur (rue)

1O 13

Salagou (lac du)

1Fi 59

SALLE DE SPECTACLES

2R 2 - 14W 17

SALLE DES FETES

2WE 45 à 47 - 5M 2 - 5M 5

Salle polyvalente

5M 4 - 7W 97

SANS DOMICILE FIXE

1I 16

Sant Feliu de Guixols (Espagne)

1W 149

SANTE

8W 93 à 96 - 12W 42 - 12W 45 à 47

SAPEUR POMPIER

2W 32 - 3H 19 à 35

SECOURS

1Q 34 à 36 - 5Q 3 à 4

SECURITE ROUTIERE

1Fi 57 - 2W 14

SERVICE CIVIQUE

2W 5 à 10

SERVICE SANITAIRE MILITAIRE

2H 5

Services techniques

1Fi 31 - 1M 32 à 35 - 2WE 71 à 72 - 2WE 92 à 102 - 2WE 104 à 155 - 7W 37 à 47

SERVITUDE RADIO ELECTRIQUE

11W 35

SICTOM du Lodévois

1S 15 - 18W 1 à 9

SINISTRE

1I 20 - 7W 24

SOCIETE

1W 172 - 2I 34

Société briscambaliste

2I 34

Société de bienfaisance des fileurs

5Q 16

Société de bienfaisance des pénitents bleus

5Q 16

Société de bienfaisance des tisserands

5Q 16

Société de bienfaisance mutuelle

5Q 16

Société de bienfaisance mutuelle des pareurs de draps

5Q 16

SOCIETE DE CHARITE

2Q 1 - 2Q 3 - 5Q 16

Société de l'abattoir public de la ville de Lodève

1M 26

Société de secours mutuels de la ville de Lodève dite de Saint-Antonin

5Q 16

Société de secours mutuels des domestiques et ouvrières

5Q 16

Société de secours mutuels des sapeurs-pompiers

3H 35 - 5Q 16

Société des amis de l'ordre et de la paix

2I 34

Société des amis réunis et ouvriers en laine

2I 34

Société des armes

2I 34

Société des arts de la ville de Lodève

2I 34

Société des compagnons du devoir réunis

2I 34

Société des cordonniers

2I 34

Société des fileurs

2I 34

Société des jeunes économes

2I 34

Société des mécaniciens

2I 34

Société des tisserands

2I 34

Société militaire

2I 34

Société militaire de secours mutuels de Saint-Martin

5Q 16

SOCIETE MUTUALISTE

C 21

Soubes (commune de)

19W 15

Soulondre (rivière de la)

3O 1 - 12W 22

Soulondre (route de)

12W 17

Soumont (commune de)

18W 7 à 8

Soumont (route de)

12W 33

South Kirky Pontecraft (Grande Bretagne)

1W 149

SPORT

3R 4 - 8W 78 - 15W 8

Stade

3R 5 - 5M 7 à 15 - 7W 100 à 106

STAGIAIRE

5W 31

Station d'épuration

12W 3 à 11

STRUCTURE COMMUNALE D'AIDE SOCIALE

1Fi 33 - 7W 79 à 80 - 13W 2

SUBSISTANCES

4F 2 à 17 - 4F 19 à 25

SYNDIC DE COPROPRIETE

7W 25

Syndicat Centre Hérault

2WE 78 - 18W 5

Syndicat d'initiatives

3R 8

Syndicat intercommunal de Lodève-Ceyras

1S 10 à 12

Syndicat intercommunal des eaux du Lodévois

1S 13 à 14 - 2WE 156 à 158 - 12W 31 - 19W 1 à 19

SYNDICAT PROFESSIONNEL

7F 8

TABAC

1S 5 - 3G 1

TAXE D'HABITATION

1G 129 à 135 - 1G 138 à 142 - 6W 28 à 32

TAXE FONCIERE

1G 127 à 135 - 1G 143 à 150 - 6W 26 à 27

TAXE PROFESSIONNELLE

1G 108 à 117 - 1G 129 à 137 - 6W 33

TELECOMMUNICATIONS

7W 27 à 28

TELEDIFFUSION

2O 4 - 11W 37

TELEGRAPHE

3G 4

TELEPHONE

2O 5

Télésite

7W 27 à 28

TEMPOREL ECCLESIASTIQUE

5P 1 à 2

TERRAIN MILITAIRE

2H 4

Théâtre populaire des Cévennes

14W 17

Tisson (rue)

12W 20

Tour Montalanguie

1Fi 39

TOURISME

1W 173

TOXICOMANE

8W 93 à 94

TRAITEMENT DES EAUX USEES

1Fi 19 - 1O 22 - 1O 32 à 44 - 2WE 70 - 2WE 77 - 9W 9 - 12W 1 à 23 - 12W 25 à 27

TRANSPORT DE CORPS

2WE 34

TRANSPORT EN COMMUN

2O 2 à 3

TRANSPORT SCOLAIRE

1R 15 - 14W 10 à 11

TRAVAIL

7F 1

TRAVAUX D'UTILITE PUBLIQUE

5W 31

Tribunal de commerce

1M 15

Union des familles (association mutuelle contre les chances du tirage au sort)

1H 26

URBANISME

1W 98 - 2WE 79 à 80 - 2WE 82 à 86 - 9W 11 à 31 - 9W 46 à 113 - 10W 1 à 106 - T
1 à 3

USAGES AGRICOLES LOCAUX

1I 23

VACCINATION

5I 6 à 7

Vallée de l'Aubaygue

12W 37

Vallot (avenue Joseph)

1Fi 11 - 11W 9 à 11 - 12W 20

VER A SOIE

3F 18

Vétérans

1H 19

VIANDE

5I 10 à 13

VICTIME DE GUERRE

4H 4 - 4H 7

VIE POLITIQUE

2I 35

VIE RELIGIEUSE

1P 5 - 5P 3 - C 15

VIE SCOLAIRE

14W 9

Villeneuve (rue de)

1O 12

VISITE OFFICIELLE

1W 150

VITICULTURE

2W 38 à 44 - 3F 5 à 14

VOIE COMMUNALE

1O 10 à 11 - 1O 15 - 1O 56 à 59 - 2WE 58 - 2WE 68 -
11W 1 à 2 - 11W 4 à 8 - 11W 12 à 25 - 11W 30

VOIE PIETONNE

11W 22 à 24

VOYAGE SCOLAIRE

14W 9

ZAC de Versailles-Prémerlet

T 89 à 117

ZONE D'AMENAGEMENT

T 88

ZONE INDUSTRIELLE

1Fi 65 - 7W 21 à 22 - 9W 138 à 147

TABLE DES ABREVIATIONS ET TERMES SPECIALISES

A	Autoroute
ALTA	Association Lodévoise du Train de l'Amitié
ANPE	Agence Nationale Pour l'Emploi
AO	Appel d'Offres
APD	Avant-Projet Définitif
APS	Avant-Projet Sommaire
ASA	Association Syndicale Autorisée
ASSEDIC	ASSociation pour l'Emploi Dans l'Industrie et le Commerce
BT	Basse Tension
CAF	Caisse d'Allocation Familiale
CCAS	Centre Communal d'Action Sociale
CD	Chemin Départemental
CES	Contrat Emploi Solidarité ou Collège d'Enseignement Secondaire
CNC	Centre National de la Cinématographie
CNFPT	Centre National de la Fonction Publique Territoriale
CNIL	Commission Nationale Informatique et Libertés
CNRACL	Caisse Nationale de Retraite des Agents des Collectivités Locales
COGEMA	COmpagnie GE'nérale des MATières nucléaires
CU	Certificat d'Urbanisme
DADS	Déclaration Annuelle des Données Sociales
DAS	Déclaration Annuelle des Salaires
DASS	Direction des Affaires Sanitaires et Sociales
DCE	Dossier de Consultation des Entreprises
DDASS	Direction Départementale de l'Action Sanitaire et Sociale
DDE	Direction Départementale de l'Equipement
DIA	Déclaration d'Intention d'Aliéner
DPU	Droit de Préemption Urbain
DSQ	Développement Social des Quartiers
DT	Déclaration de Travaux
DUP	Déclaration d'Utilité Publique
EDF	Electricité de France
EURL	Entreprise Unipersonnelle à Responsabilité Limitée
FONJEP	FONds de coopération de la Jeunesse et de l'Education Populaire
GDF	Gaz de France
HLM	Habitat à Loyer Modéré
IFAD	Institut de Formation des Agents de Développement
IGN	Institut National Géographique
INSEE	Institut National de la Statistique et des Etudes Economiques
IRCANTEC	Institution de Retraites des Collectivités, des Agents Non Titulaires de l'Etat et des Collectivités
MJC	Maison des Jeunes et de la Culture
MSA	Mutualité Sociale Agricole
OPAC	Office Public d'Aménagement et de Construction
OPHLM	Office Public d'Habitation à Loyer Modéré
ORTF	Office de Radiodiffusion Télévision Française
POS	Plan d'Occupation des Sols
PTT	Postes, Télégraphe, Téléphone

PUD	Plan d'Urbanisme Directeur
RD	Route Départementale
RMI	Revenu Minimum d'Insertion
RN	Route Nationale
RU	Renseignement d'Urbanisme
SA	Société Anonyme
SACEM	Société des Auteurs, Compositeurs et Editeurs de Musique
SADH	Société d'Aménagement du Département de l'Hérault
SARL	Société à Responsabilité Limitée
SAUR	Société d'Aménagement Urbain et Rural
SCEA	Société Civile d'Exploitation Agricole
SCI	Société Civile Immobilière
SEBLI	Société d'Équipement du Biterrois et de son Littoral
SICTOM	Syndicat Intercommunal de Collecte et de Traitement des Ordures Ménagères
SIEL	Syndicat Intercommunal des Eaux du Lodévois
SNCF	Société Nationale des Chemins de fer Français
SPA	Société Protectrice des Animaux
STM	Services Techniques Municipaux
URSSAF	Union de Recouvrement des cotisations de Sécurité Sociale et d'Allocations Familiales
VC	Voie Communale
VHS	Vidéo Home System
VRD	Voirie et Réseaux Divers
ZI	Zone Industrielle
ZAC	Zone d'Aménagement Concerté
ZAD	Zone d'Aménagement Différé
ZAE	Zone d'Activité Economique
ZEP	Zone d'Education Prioritaire
ZIF	Zone d'Intervention Foncière
ZUP	Zone à Urbaniser en Priorité

TABLE DES ILLUSTRATIONS

	PAGE
JOURNAL HEBDOMADAIRE <i>L'ECHO DE L'ARRONDISSEMENT DE LODEVE</i> DU 4 MAI 1834 (C3)	21
DELIBERATION DU CONSEIL MUNICIPAL DU 12 FLOREAL AN II (3D4).....	47
LIVRET INDIVIDUEL D'OUVRIER DE 1868 (7F1)	72
CERTIFICAT DE DISPENSE DE SERVICE MILITAIRE DU 29 THERMIDOR AN VII (1H23).....	93
LIVRET INDIVIDUEL DE SAPEUR-POMPIER DES ANNEES 1940 (3H24)	101
DOCUMENTATION PUBLICITAIRE DES ANNEES 1860 POUR LES FEUX D'ARTIFICES (1I9).....	105
PASSEPORT POUR L'INTERIEUR DELIVRE LE 2 OCTOBRE 1807 (2I27).....	111
REGISTRE D'INSCRIPTION CIVIQUE DU 15 FLOREAL AN IV AU 10 AVRIL 1811 (1K2)	117
DIPLOME DE DONNEUR DE SANG BENEVOLE DELIVRE EN 1961 (3K1).....	124
REGLEMENT DE L'OCTROI MUNICIPAL DE 1824 (2L30)	133
PHOTOGRAPHIE DES ANNEES 1950 DE LA CASERNE FOUQUES (1M20)	139
DOCUMENTATION PUBLICITAIRE DE 1840 POUR LES PONTS A BASCULE (1M23).....	139
PLAN D'ELEVATION DE LA FAÇADE LATERALE DE L'EGLISE SAINT-PIERRE DE 1827 (2M3)	142
PLAN DU PROJET DE CONSTRUCTION D'UNE CRECHE DE 1865 (3M3).....	144
PLAN DE L'HOTEL DE LA MAIRIE DE LODEVE, GENDARMERIE, PRISONS ET ENCLOS DU PARC SERVANT DE PROMENADE PUBLIQUE EN 1815 (1O17).....	158
TRAITE POUR L'ECLAIRAGE PAR LE GAZ DE 1844 (1O46).....	161
DELIBERATION DU CONSEIL DE CHARITE DU 16 DECEMBRE 1824 (1Q1).....	170
LIVRET INDIVIDUEL DE MERE INDIGENTE SECOURUE DELIVRE EN 1857 (5Q14)	177
BREVET DE CAPACITE POUR L'ENSEIGNEMENT PRIMAIRE DE 1829 (1R2)	180

PLAN TYPE D'UNE SALLE D'ECOLE MUTUELLE (1R10).....	182
PROGRAMME DE LA 2 ^{ÈME} REPRESENTATION DE GALA DU THEATRE DE LODEVE DE 1887 (2R2).....	185
PUBLICITE POUR L'AQUARIUM DES CINQ PARTIES DU MONDE DE 1884 (2R2).....	186

TABLE DES MATIERES

	PAGE
SOMMAIRE.....	1
INTRODUCTION.....	3
PRESENTATION DU FONDS	7
PLAN DE CLASSEMENT	13
SERIES MODERNES (ARCHIVES DE 1790 A 1982).....	17
A. LOIS ET ACTES DU POUVOIR CENTRAL.....	19
B. ACTES DE L'ADMINISTRATION DEPARTEMENTALE.....	20
C. BIBLIOTHEQUE ADMINISTRATIVE	21
D. ADMINISTRATION GENERALE DE LA COMMUNE	24
E. ETAT CIVIL.....	49
F. POPULATION, ECONOMIE SOCIALE, STATISTIQUE.....	63
G. CONTRIBUTIONS, ADMINISTRATIONS FINANCIERES.....	74
H. AFFAIRES MILITAIRES	90
I. POLICE, HYGIENE PUBLIQUE, JUSTICE	104
K. ELECTIONS ET PERSONNEL	116
L. FINANCES DE LA COMMUNE.....	124
M. EDIFICES COMMUNAUX, MONUMENTS ET ETABLISSEMENTS PUBLICS.....	125
N. BIENS COMMUNAUX, TERRES, BOIS, EAUX.....	151
O. TRAVAUX PUBLICS, VOIRIE, MOYENS DE TRANSPORTS, REGIME DES EAUX.....	155
P. CULTES.....	167
Q. ASSISTANCE ET PREVOYANCE	169
R. INSTRUCTION PUBLIQUE, SCIENCES, LETTRES ET ARTS.....	179
S. PIECES NE RENTRANT PAS DANS LES AUTRES SERIES	188
T. URBANISME.....	189

VERSEMENTS CONTEMPORAINS W (ARCHIVES POSTERIEURES A 1982)	201
1 W. ADMINISTRATION COMMUNALE	203
2 W. ADMINISTRATION GENERALE	217
3 W. ETAT CIVIL	222
4 W. ELECTIONS	226
5 W. PERSONNEL COMMUNAL	233
6 W. FINANCES ET COMPTABILITE	239
7 W. BIENS COMMUNAUX	242
8 W. POLITIQUE DE LA VILLE	254
9 W. URBANISME	267
10 W. PERMIS DE CONSTRUIRE	280
11 W. VOIRIE ET RESEAUX DIVERS	287
12 W. ASSAINISSEMENT, EAU POTABLE, HYGIENE ET SANTE	290
13 W. ACTION SOCIALE	296
14 W. ENSEIGNEMENT, CULTURE, SPORTS ET LOISIRS	297
15 W. LUTEVA, OFFICE D'ANIMATION DU LODEVOIS	304
16 W. DOMAINE DE CAMPEYROUX	305
17 W. CENTRE D'ANIMATION LODEVOIS ET MAISON DES JEUNES ET DE LA CULTURE	306
18 W. SICTOM DU LODEVOIS	307
19 W. SYNDICAT INTERCOMMUNAL DES EAUX DU LODEVOIS	307
ARCHIVES ICONOGRAPHIQUES ET AUDIOVISUELLES	311
1 Fi. ARCHIVES ICONOGRAPHIQUES	313
2 Fi. ARCHIVES AUDIOVISUELLES	318
INDEX	319
TABLE DES ABREVIATIONS ET TERMES SPECIFIQUES	357
TABLE DES ILLUSTRATIONS	359
TABLE DES MATIERES	361